

Esercizio Finanziario 2015

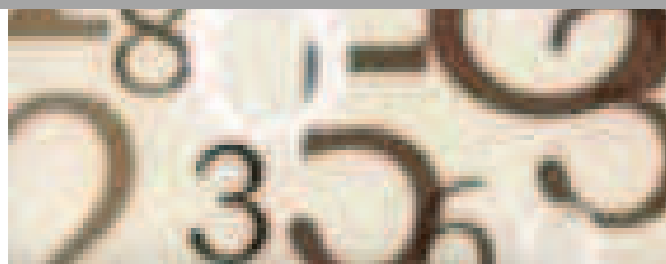

LIBERO
CONSORZIO
COMUNALE
GIÀ
PROVINCIA
REGIONALE
DI
RAGUSA

Piano Esecutivo di Gestione



Ufficio di staff del Segretario Generale

P.E.G. approvato dal Commissario Straordinario

con i poteri della Giunta Provinciale

con Delibera n. 121 del 30/11/2015

Ufficio di staff del Segretario Generale

Segretario Generale: Dr. Ignazio Baglieri

Redazione e progetto grafico a cura di :

Dr.ssa Concetta Patrizia Toro – Coordinatrice

Sig.ra Laura Aquila

Sig. Rosario Leggio

Sito internet: www.provincia.ragusa.it

e-mail: ufficio.statistica@provincia.ragusa.it

INDICE

	Pag.
<i>Finalità del Piano Esecutivo di Gestione</i>	5
<i>Struttura e contenuto del Piano Esecutivo di Gestione</i>	7
<i>Piano Esecutivo di Gestione 2015</i>	
<i>Il Sistema degli Indicatori e di Monitoraggio</i>	
<i>La struttura organizzativa della Provincia Regionale di Ragusa</i>	
<i>Macrostruttura</i>	
P.E.G.	
1 <i>Polizia Provinciale e Risorse umane</i>	
2 <i>Settore legale</i>	
3 <i>Servizi Finanziari</i>	
4 <i>Turismo Cultura Politiche Sociali</i>	
5 <i>Sviluppo locale, Politiche comunitarie, Patrimonio mobile dell'Ente</i>	
6 <i>Istruzione Sport Servizi Comuni Urp</i>	
7 <i>Viabilità</i>	
8 <i>Edilizia</i>	
9 <i>Pianificazione del Territorio e Infrastrutture</i>	
10 <i>Geologia e Tutela Ambientale</i>	
20 <i>Ufficio di Staff del Gabinetto del Presidente</i>	
17 <i>Ufficio di Staff del Segretario Generale</i>	
<i>U.O.A. Gare (da istituire)</i>	

Piano Esecutivo di Gestione 2015

Finalità del Piano Esecutivo di Gestione

Dal primo gennaio 2015 è entrato in vigore il D.Lgs. 118/2011 del 23/06/2011 recante disposizioni in materia di armonizzazione contabile degli enti locali. Per enti che non hanno partecipato alla sperimentazione, fra i quali il libero Consorzio comunale già Provincia Regionale di Ragusa, l'anno 2015 è da considerarsi "anno di transizione" per il passaggio dai precedenti schemi di bilancio al nuovo bilancio armonizzato.

In tale fase, la gestione contabile ha tenuto comunque conto delle nuove norme, con l'introduzione del fondo crediti di dubbia esigibilità, inteso come un fondo rischi diretto ad evitare di assumere spese finanziate da entrate di dubbia e difficile esazione.

Al bilancio di previsione sono stati altresì allegati gli schemi contabili previsti dal D.Lgs. 118/2011 ai soli fini conoscitivi.

La manovra finanziaria sulla quale è stato impostato il bilancio 2015 ha dovuto tener conto di leggi e atti aventi forza di legge che, negli ultimi anni, hanno reso sempre più stringenti i vincoli di bilancio e le stesse modalità di finanziamento delle entrate con una drastica riduzione dei contributi erariali e una inedita compartecipazione degli enti territoriali al finanziamento del fondo di solidarietà comunale.

Il principio contabile contenuto nell'allegato 12 del DPCM del 28 dicembre 2011 adottato ai sensi del D.Lgs 118/2011 e DLgs 126/2014 definisce il piano esecutivo di gestione (PEG) quale documento che permette di declinare in maggior dettaglio la programmazione operativa .

I contenuti del PEG, fermi restando i vincoli posti con l'approvazione del bilancio di previsione, sono la risultante di un processo iterativo e partecipato che coinvolge la Giunta e la dirigenza dell'ente.

Il PEG rappresenta, quindi, lo strumento attraverso il quale si guida la relazione tra organo esecutivo e Dirigenti. Tale relazione è finalizzata alla definizione degli obiettivi di gestione, alla assegnazione delle risorse necessarie al loro raggiungimento e alla successiva valutazione.

Il piano esecutivo di gestione:

- è ancora redatto per competenza;
- ha natura previsionale e finanziaria;
- ha contenuto programmatico e contabile;
- ha carattere autorizzatorio, poiché definisce le linee guida espresse dagli amministratori rispetto all'attività di gestione dei responsabili dei servizi e poiché le previsioni finanziarie in esso contenute costituiscono limite agli impegni di spesa assunti dai responsabili dei servizi;
- ha rilevanza organizzativa, in quanto distingue le responsabilità di indirizzo, gestione e controllo ad esso connesse.

Il piano esecutivo di gestione/ piano degli obiettivi /piano della performance ha rappresentato il naturale sviluppo del percorso che il libero Consorzio comunale già Provincia Regionale di Ragusa ha avviato e progressivamente affinato negli scorsi anni, volto alla realizzazione di un efficace sistema di pianificazione, programmazione, gestione e controllo delle proprie attività. Esso costituisce indispensabile presupposto per il buon esito delle stesse e, nel contempo, strumento per realizzare l'obiettivo della premialità del merito, uno dei cardini della c.d. "Riforma Brunetta", di cui al D. Lgs. 150/09.

In tal senso già da tempo si è inteso realizzare un punto di unione tra il documento previsto dalla suddetta fonte normativa (il Piano della performance) e lo specifico documento che il D. Lgs. 267/00 prevede per gli enti locali (Piano Dettagliato degli Obiettivi), in un'ottica di massima semplificazione e trasparenza amministrativa.

Oggi il piano dettagliato degli obiettivi di cui all'articolo 108, comma 1, del TUEL e il piano della performance di cui all'articolo 10 del decreto legislativo 27 ottobre 2009, n. 150, sono unificati organicamente nel piano esecutivo di gestione.

Struttura e contenuto del Piano Esecutivo di Gestione

Il PEG assicura un collegamento con:

- la struttura organizzativa dell'ente, tramite l'individuazione dei responsabili della realizzazione degli obiettivi di gestione;
- gli obiettivi di gestione, attraverso la definizione degli stessi e degli indicatori per il monitoraggio del loro raggiungimento;
- le entrate e le uscite del bilancio attraverso l'articolazione delle stesse al quarto livello del piano finanziario;
- le dotazioni di risorse umane e strumentali, mediante l'assegnazione del personale e delle risorse strumentali.

Nel PEG vengono specificatamente individuati gli obiettivi esecutivi rappresentati in termini di processo e in termini di risultati attesi al fine di permettere:

- a) la puntuale programmazione operativa;
- b) l'efficace governo delle attività gestionali e dei relativi tempi di esecuzione;
- c) la chiara responsabilizzazione per i risultati effettivamente conseguiti.

Piano Esecutivo di Gestione 2015

Le risorse finanziarie assegnate per ogni programma sono destinate, insieme a quelle umane e materiali, ai singoli dirigenti per la realizzazione degli specifici obiettivi di ciascun programma.

Nel PEG le risorse finanziarie sono destinate agli specifici obiettivi facendo riferimento al quarto livello di classificazione del piano dei conti finanziario.

Gli "obiettivi di gestione" costituiscono il risultato atteso verso il quale indirizzare le attività e coordinare le risorse nella gestione dei processi di erogazione di un determinato servizio.

Le azioni/attività sono poste in termini di obiettivo e contengono una precisa ed esplicita indicazione circa il risultato da raggiungere.

La struttura del PEG è stata predisposta in modo tale da rappresentare la struttura organizzativa dell'ente per centri di responsabilità individuando per ogni obiettivo o insieme di obiettivi appartenenti allo stesso programma un unico dirigente responsabile.

In ogni caso al termine dell'esercizio oggetto di programmazione, sulla base delle azioni strategiche e degli obiettivi descritti nel presente documento (ed eventualmente aggiornati/integrati nel corso dell'anno) si avvierà la FASE di rilevazione dei risultati da cui scaturiranno i documenti di rendicontazione delle performance, che costituiranno a loro volta la base per il sistema di valutazione. La sintesi dei documenti di rendicontazione confluirà nella Relazione sulla performance, ai sensi delle disposizioni del D. Lgs. 150/2009 per la misurazione e la valutazione della performance

Il PEG 2015 viene così strutturato:

Settore	Missione	Programma	Codice Obiettivo	Categoria Obiettivo	Descrizione servizio (previsto in delibera del Commissario)	Descrizione Obiettivo (Performance)	Codice Attività	Azioni/Attività	Peso*	Indicatore	U. M.	Valore anno 2014	Target Atteso			Risorse umane	Cognome e nome	Indicatori finanziari					carta dei Servizi e degli standard di qualità (SI/NO)
													2015	2016	2017			Capitolo di bilancio	Richiesta	Assegnazione	Impegni	Residui	

In particolare, nel presente documento è stata fatta la scelta di inserire in un unico prospetto di programmazione tutti gli elementi utili a soddisfare contemporaneamente tutte le informazioni prima inserite in tre documenti distinti: il Piano della Performance il P.E.G. e il P.D.O.

Gli obiettivi gestionali sono stati distinti in tre diverse categorie:

- **Obiettivi Strategici e/o intersettoriali:** finalizzati all'attuazione della missione istituzionale dell'Ente, ossia l'insieme delle attività da questa poste in essere per piani e progetti di particolare rilevanza, individuati sulla base delle Priorità Politiche e/o determinate dalla legge. Gli obiettivi strategici hanno durata pluriennale.
- **Obiettivi di Efficacia e di efficienza:** finalizzati a migliorare le performance gestionali relativamente ad attività consolidate nelle funzioni dei diversi settori
- **Obiettivi extraperformance:** finalizzati a mantenere le performance gestionali relativamente ad attività consolidate nelle funzioni dei diversi settori

Gli obiettivi operativi rappresentati dagli obiettivi di Efficacia e di efficienza e dagli Obiettivi extraperformance costituiscono gli obiettivi di azione amministrativa relativi al ciclo annuale di bilancio ed alle risorse assegnate ai centri di responsabilità amministrativa. Essi rappresentano specificazioni degli obiettivi strategici o delle politiche intersettoriali prioritarie (semplificazione amministrativa, informatizzazione dell'amministrazione, razionalizzazione della spesa, miglioramento della qualità dei servizi). Sono dunque funzionali al raggiungimento degli obiettivi strategici e devono essere declinati dai responsabili dei centri di responsabilità amministrativa in **programmi operativi**, attraverso le azioni che si intende sviluppare, che rappresentano lo strumento per raggiungere gli obiettivi operativi.

Ogni obiettivo è raggiungibile attraverso l'utilizzo delle risorse umane e finanziarie assegnate a ogni settore con la parte finanziaria del Peg (parte II).

Gli obiettivi sono rappresentati mediante:

- Codice
- Categoria di appartenenza dell'obiettivo;
- Descrizione del servizio (previsto in delibera del Commissario)
- Descrizione Obiettivo (Performance)
- Codice Attività
- Azioni/Attività da svolgere per realizzare l'obiettivo
- Indicatori misurabili.

Gli obiettivi che sono stati individuati con il Piano della Performance per cause non inizialmente prevedibili - quali ad esempio il mutamento del contesto normativo/istituzionale o un'imprevedibile, grave e sopravvenuta carenza di risorse -, possono essere ridefiniti nel corso dell'esercizio.

La ridefinizione può comportare l'introduzione di nuovi obiettivi o la revisione di obiettivi precedentemente assegnati.

La ridefinizione avviene su proposta dei Dirigenti, mentre la valutazione degli obiettivi nuovi o modificati in corso d'anno è effettuata con le modalità previste per gli obiettivi assegnati con l'approvazione del documento di Performance.

La richiesta di ridefinizione viene presentata alla Segreteria Generale, che dispone al riguardo in stretto coordinamento con l'Organismo Indipendente di Valutazione.

Il Sistema degli Indicatori e di Monitoraggio

La raccolta di dati quantitativi e qualitativi determina quali dati siano suscettibili di produrre elaborazioni utili alla misurazione ed alla valutazione delle prestazioni. Gli indicatori possono raggrupparsi in indicatori finanziari, indicatori di attività ed indicatori di efficacia ed efficienza gestionale o di performance.

Gli indicatori finanziari sono costituiti da tutta quella serie di elaborazioni applicabili al bilancio che garantiscono una grande capacità segnaletica. Alcuni di essi sono applicabili già al bilancio di previsione, altri ancora formano l'oggetto di analisi degli scostamenti tra il dato previsionale ed il dato definitivo e pertanto possono essere analizzati solamente in una fase finale.

L'insieme di questi indicatori, per la loro specificità e l'oggetto di analisi che considerano, permettono di capire in modo particolare: il grado di autonomia finanziaria dell'Ente, la rigidità del bilancio, la realizzazione delle spese e delle entrate, con conseguente analisi della formazione dei residui.

Se gli indici riferiti al bilancio hanno il pregio di fornire prime indicazioni di ordine generale intorno ai livelli di economicità, certamente non sono sufficienti nel caso in cui l'analisi voglia essere più puntuale e precisa e si ponga come obiettivo l'osservazione delle prestazioni dei singoli Servizi. Risulta dunque necessario pervenire alla costruzione di modelli analitici in grado di fornire importanti elementi conoscitivi sui diversi Servizi e Settori che compongono l'Ente.

Questa tipologia di indicatori, costituita dagli indicatori di attività, di efficacia e di efficienza, consente di acquisire un quadro conoscitivo completo e di fornire notevoli elementi utili alle analisi del Controllo di Gestione. In particolare:

- gli indicatori di efficienza misurano la capacità di raggiungimento degli obiettivi e possono essere rappresentati da parametri quantitativi, fisico-tecnici e qualitativi;
- gli indicatori di efficacia sono invece finalizzati a misurare il rapporto tra risultati conseguiti e obiettivi programmati e quindi tra dati effettivi e dati potenziali.

Il Monitoraggio rappresenta per i dirigenti un'attività sistematica di revisione regolare da condurre periodicamente al fine di poter misurare autonomamente le attività per il raggiungimento degli obiettivi, identificare potenziali problemi, per presidiare un processo, per misurare l'evoluzione e l'eventuale miglioramento di un fenomeno.

Il monitoraggio fornisce dunque alla dirigenza ed agli amministratori tutte le informazioni necessarie a stabilire:

- se il lavoro stia progredendo secondo quanto stabilito;
- se le risorse siano utilizzate in maniera efficace ed efficiente;
- se gli obiettivi di gestione e di processo oggetto di monitoraggio saranno raggiunti;
- se i programmi stiano deviando dagli obiettivi originari;
- quali siano le ragioni degli scostamenti;
- quali azioni si rendano necessarie per operare eventuali correzioni.

La valutazione rappresenta lo strumento di gestione e sviluppo della dirigenza, orientato alla valorizzazione sia delle competenze organizzative che dei risultati di gestione.

Naturalmente, la valenza del presente P.E.G. è per certi aspetti diciamo retrospettiva in quanto la sua adozione interviene solo al termine dell'esercizio a causa della tempistica discendente dall'approvazione del bilancio che è stata definita con delibera commissariale adottata con i poteri del Consiglio Provinciale n. 18/2015 del 7 novembre 2015 che hanno impedito la sedimentazione dei dati necessari alla redazione del presente documento per il tramite delle schede dirigenziali.

Il Responsabile del Procedimento
(Dr.ssa Concetta Patrizia Toro)

Il Segretario Generale
(Dr. Ignazio Baglieri)

L'AMMINISTRAZIONE

La struttura organizzativa della Provincia Regionale di Ragusa

Il Regolamento sull'ordinamento degli Uffici e dei Servizi così come modificato con la delibera di Giunta Provinciale n. 12/2013 del 29 gennaio 2013, ha individuato, quale struttura interna di riferimento, n. 10 Settori mantenendo, anche alcune strutture a presidio di funzioni strategiche, correlate agli obiettivi del programma del Presidente e volte ad una più efficiente gestione e coordinamento dei servizi;

l'art.17 del Regolamento di contabilità approvato con deliberazione n. 71 del 07.04.1998, precisa, fra l'altro, che i Dirigenti responsabili dei servizi cui compete l'attuazione del piano esecutivo di gestione vengono individuati con apposita determinazione del Presidente della Provincia.

In questa sede va, pertanto, richiamata la determinazione commissariale R.G. n. **1803** /2015 recante prot. n. 31656 del 3.09.2015 con la quale sono stati:

- Confermati e conferiti incarichi ai fini della funzionalità dell'Ente
- Richiamata la determinazione n. 1700 del 31.07.2015 recante prot. n. 29171 del 31.07.2015 avente ad oggetto: "Conferma e conferimento incarichi ai fini della funzionalità dell'Ente"
- Condivise dal Commissario Straordinario e fatte proprie per *relationem* le argomentazioni contenute nella circolare del Segretario generale prot. n. 0029986 Ragusa del 10 agosto 2015 avente ad oggetto: "L.R. 4 agosto 2015, n. 15. Disposizioni in materia di liberi Consorzi comunali e Città metropolitane pubblicata su S.O. G.U.R.S. (p. I) n. 32 del 7 agosto 2015 (n. 26) – prorogatio ex lege della gestione commissariale nella persona dei commissari in carica al 31.7.2015 fino all'emanazione dei nuovi provvedimenti di nomina" secondo cui, da una lettura complessiva della legge risultano svariate norme che, in sostanza, "depotenziano" la funzione istitutiva lasciando inalterata la configurazione funzionale attuale dei nuovi enti rispetto alle ex province regionali, segnando una sorta di *continuum* destinato a venir meno secondo svariati step, al verificarsi di determinate condizioni e secondo specifiche modalità:
 - nuovo statuto: permanenza in vigore dello statuto della ex provincia regionale (fino ad un anno dall'entrata in vigore della legge, comma 3 dell'art. 2);
 - funzioni proprie già attribuite e ulteriori funzioni proprie previste dall'art. 27: continuazione dell'esercizio delle funzioni (proprie già) attribuite alle ex province regionali alla data di entrata in vigore della legge, nei limiti delle disponibilità finanziarie in atto esistenti (comma 6 dell'art. 27, fino all'adozione di appositi decreti presidenziali);
 - funzioni proprie dei comuni in materia di servizi sociali e culturali: promozione e sostegno di manifestazioni e di iniziative artistiche culturali, sportive e di spettacolo" (continuazione dell'esercizio di tali funzioni da parte dei liberi consorzi comunali, nei limiti delle disponibilità finanziarie in atto esistenti - comma 5 dell'art. 29, fino all'adozione di appositi decreti presidenziali);
 - adozione PTC: rinvio e subordinazione a preventiva emanazione di apposito decreto di disciplina (comma 6 dell'art. 34);
 - coordinamento funzioni dei comuni (entro termine approvazione Statuto, lett. C), comma 1 dell'art. 2);
 - conferimento ai liberi consorzi di ulteriori funzioni (entro un anno dall'entrata in vigore della legge, art. 32);
 - personale: continuazione di utilizzo fino a preventivo esperimento procedura comma 3 dell'art. 37 e ricollocazione a seguito emanazione decreti di individuazione delle risorse necessarie per il finanziamento delle funzioni (comma 3 art. 37);

- risorse finanziarie, strumentali ed umane (personale): continuazione dell'utilizzo delle risorse delle ex province regionali alla data di entrata in vigore della legge mantenendo la titolarità dei relativi rapporti giuridici, in fase di prima applicazione della l.r. 15/2015 (art. 39).

Considerato quindi che, per un periodo transitorio successivo non definito sono state confermate e rafforzate, , le attuali competenze in capo ai liberi Consorzi comunali delle funzioni e competenze già attribuite alle Province regionali ex L.R. 9/86 e s.m.i, e da altre disposizioni, con l'effetto che qualsiasi riassetto organigrammatico risulterebbe fondato sulla più totale incertezza sull'effettività delle funzioni che l'Ente dovrà assolvere nel breve periodo per cui congrua e funzionale è risultata essere la ulteriore conferma del conferimento degli incarichi ai fini della funzionalità dell'Ente operata con la precedente determinazione n. 1700 del 31.07.2015 recante prot. n. 29171 del 31.07.2015 in quanto tuttora prettamente conducente a garantire efficacia ed efficienza operativa dell'Ente;

Considerato che dall'1.8.2015 è stato collocato in quiescenza l'Ing. Salvatore Mauceri;

Il Commissario Straordinario con la determinazione sopra citata ha ritenuto di :

1. confermare e conferire con le seguenti modifiche gli incarichi dirigenziali di titolarità e ad interim e le nomine di cui alla propria precedente determinazione n. 1700 del 31.07.2015 recante prot. n. 29171 del 31.07.2015 avente ad oggetto: "Conferma e conferimento incarichi ai fini della funzionalità dell'Ente", confermativa della determinazione n. 969 del 30.4.2015 recante prot. 16978 del 30.4.2015, ad eccezione dell'incarico dell'Ing. Mauceri Salvatore in quanto collocato in quiescenza dall'1.8.2015, individuando nel contempo i dirigenti titolari del potere sostitutivo ai sensi della L. 241/90 e s.m.i., i responsabili del trattamento dei dati personali ex D.lgs.vo 196/2003 e s.m.i.
2. Conseguentemente, a decorrere dalla data della commissariale R.G. n. **1803 /2015** recante prot. n. 31656 del 3.09.2015 :
 - confermare gli incarichi di titolarità relativamente ai settori I, II, III, VII, IX, X;
 - confermare la nomina quale dirigente sostituto del settore III nonché titolare di poteri sostitutivi in subordine, in caso di assenza del titolare e del sostituto Ing. Sinatra Carlo, del Dr. Falconieri Raffaele;
 - confermare la nomina quale dirigente ad interim del settore IV Il Dr. Falconieri Raffaele e quale sostituto nonché titolare di poteri sostitutivi dell'Avv. Mezzasalma Salvatore;
 - confermare la nomina quale dirigente ad interim del settore V dell'Ing. Corallo Vincenzo e quale sostituto nonché titolare di poteri sostitutivi dell'Ing, Sinatra Carlo;
 - confermare la nomina quale dirigente ad interim del settore VI dell'Avv. Mezzasalma Salvatore e quale sostituto nonché titolare di poteri sostitutivi del Dr. Falconieri Raffaele;
 - confermare la nomina quale dirigente sostituto nonché titolare di poteri sostitutivi del settore VII dell' Ing. Corallo Vincenzo;
 - conferire e confermare la nomina dell'Ing. Sinatra Carlo quale dirigente ad interim del settore VIII confermando altresì l'Ing. Corallo Vincenzo quale sostituto nonché titolare di poteri sostitutivi ;
 - confermare la nomina quale dirigente responsabile dell'ufficio di staff del gabinetto del Presidente il Dr. Falconieri Raffaele e confermare la nomina dell'Avv. Mezzasalma Salvatore quale sostituto nonché titolare di poteri sostitutivi.
3. Dare atto che fossero ulteriormente riconfermati gli incarichi attribuiti con proprio precedente provvedimento n. 2770 del 19.12.2014 recante prot. 45018 di pari data, di vice Segretario Generale e di Capo di Gabinetto rispettivamente al Dr. Raffaele Falconieri e al Dr. Giovanni Molè.
4. Dare atto, pertanto, che in virtù di quanto sopra, , in virtù dell'attuale assetto organigrammatico e funzionale di cui alla macrostruttura da ultimo approvata con deliberazione commissariale adottata con i poteri della G.P. n. 12 del 29.1.2013, gli incarichi dei Dirigenti titolari e ad interim e loro sostituti con individuazione dei titolari dei relativi poteri sostitutivi, nonché le funzioni gestionali attribuite al Segretario generale titolare Dr. Baglieri Ignazio, anche ai sensi degli atti deliberativi, regolamentari e delle disposizioni statutarie vigenti, risultavano conferiti e confermati come segue:

Settore 1°: Polizia Provinciale e Risorse umane**Dirigente titolare nonché responsabile del trattamento dei dati personali : dott. Raffaele Falconieri****Dirigente sostituto in caso di assenza temporanea e titolare poteri sostitutivi: Avv. Salvatore****Mezzasalma**

- ▣ Prevenzione, controllo e repressione degli illeciti contro l'ambiente
- ▣ Prevenzione, controllo e repressione degli illeciti contro la tutela faunistico venatoria
- ▣ Prevenzione, controllo e repressione degli illeciti contro il codice della strada
- ▣ Rilevazione sinistri
- ▣ Organizzazione e gestione giuridica delle Risorse Umane
- ▣ Pianificazione dell'utilizzo delle Risorse Umane
- ▣ Procedimenti disciplinari
- ▣ Procedimenti di conciliazione
- ▣ Gestione delle relazioni sindacali
- ▣ Gestione fondo per le politiche di sviluppo delle Risorse Umane e della produttività
- ▣ Servizi ai dipendenti
- ▣ Autorizzazione delle missioni dei dipendenti
- ▣ Formazione del personale dipendente
- ▣ Gestione contratti di lavoro
- ▣ Stipula contratti polizze assicurative relative al personale ed agli amministratori dell'Ente

Settore 2° : Settore Legale**Dirigente titolare nonché responsabile del trattamento dei dati personali : Avv. Salvatore Mezzasalma**

- ▣ Patrocinio legale
- ▣ Consulenza legale
- ▣ Predisposizione, registrazione e trascrizione dei contratti di locazione attiva e passiva
- ▣ Emissione ordinanze ingiunzione in materia ambientale
- ▣ Depenalizzazione
- ▣ Contenzioso tributario

Settore 3° : Servizi Finanziari**Dirigente titolare nonché responsabile del trattamento dei dati personali: dott.ssa Lo Castro Lucia****Dirigente sostituto in caso di assenza temporanea e titolare poteri sostitutivi: Ing. Sinatra Carlo****Dirigente sostituto in subordine in caso di assenza temporanea e titolare poteri sostitutivi: Dr. Falconieri R.**

Bilanci (previsione e consuntivo)

- ▣ Gestione entrata e spesa e relativo monitoraggio

- ▣ Gestione economica e previdenziale del personale
- ▣ Gestione economica dei fondi comunitari
- ▣ Entrate
- ▣ Gestione dei fondi economici
- ▣ Gestione delle anticipazioni straordinarie

Settore 4°: Turismo Cultura Politiche Sociali

Dirigente ad interim nonché responsabile del trattamento dei dati personali: Dr. Falconieri Raffaele

Dirigente sostituto in caso di assenza temporanea e titolare poteri sostitutivi: Avv. Mezzasalma S.

- ▣ Promozione gestione e organizzazione delle attività e dei siti turistici della provincia
- ▣ Vigilanza sulle imprese turistiche, servizi ex art. 5 L. R. 10 del 2005
- ▣ Biblioteca, Pinacoteca, Museo.
- ▣ Tutela e valorizzazione dei beni culturali, beni Unesco
- ▣ Servizi Sociali ed Assistenziali
- ▣ Associazionismo e volontariato
- ▣ Sportello famiglia
- ▣ Sportello immigrati
- ▣ Pari opportunità
- ▣ Politiche giovanili
- ▣ Spettacolo

Settore 5°: Sviluppo locale, Politiche comunitarie, Patrimonio mobile dell'Ente

Dirigente ad interim nonché responsabile del trattamento dei dati personali Ing. Corallo Vincenzo

Dirigente sostituto in caso di assenza temporanea e titolare poteri sostitutivi Ing, Sinatra Carlo;

- ▣ Programmazione socio economica: Piano di Sviluppo socio Economico e Stato di verifica programmazione socio economica art. 9 L.R. 9/86
- ▣ Sviluppo economico
- ▣ Attività di gestione coordinamento Provinciale del SUAP
- ▣ Iniziative ed interventi a sostegno dei progetti provenienti dal territorio
- ▣ Interventi a favore delle imprese in ambito creditizio
- ▣ Manifestazioni promozionali delle attività locali
- ▣ Partecipazioni dell'Ente
- ▣ Politiche attive del lavoro
- ▣ Politiche comunitarie
- ▣ Gestione Richieste Partenariato
- ▣ Ufficio Europa in Provincia

- ▣ Energia: controllo e valorizzazione delle risorse idriche ed energetiche ed impianti fotovoltaici
- ▣ Percorsi formativi attinenti il mondo del lavoro
- ▣ Gestione Patrimonio mobile dell'Ente: acquisti, inventariazione, magazzino
- ▣ Coordinamento della Segreteria Tecnica Operativa dell'A.T.O. idrico di Ragusa
- ▣ Autoparco
- ▣ Stipula contratti polizze assicurative relative all'autoparco

Settore 6°: Istruzione Sport Servizi Comuni Urp

Dirigente ad interim nonché responsabile del trattamento dei dati personali: Avv. Mezzasalma Salvatore

Dirigente sostituto in caso di assenza temporanea e titolare poteri sostitutivi: Dr. Falconieri Raffaele

- ▣ Pubblica istruzione, Università e Consorzio universitario *(per gli adempimenti residuali in seguito al recesso)*
- ▣ Assistenza al Liceo Linguistico Kennedy di Ispica *(non più operante)*
- ▣ Impianti sportivi , sport e tempo libero
- ▣ Servizi comuni (centralino, protocollo, archivi, pulizia, portierato e uscierato nelle sedi dell'Ente)
- ▣ U.R.P- Attività di accesso agli atti amministrativi
- ▣ U.R.P- Gestione sito internet dell'Ente
- ▣ Trasparenza
- ▣ Gestione amministrativa del patrimonio immobiliare dell'Ente
- ▣ Stipula contratti polizze assicurative relative al patrimonio immobiliare dell'ente

Settore 7° : Viabilità

Dirigente titolare nonché responsabile del trattamento dei dati personali: Ing. Sinatra Carlo

Dirigente sostituto in caso di assenza temporanea e titolare poteri sostitutivi: Ing. Corallo Vincenzo

- ▣ A) Servizi alla Viabilità
 1. tutela e manutenzione della rete stradale;
 2. manutenzione ed adeguamento degli impianti segnaletici;
 3. iniziative per la sicurezza stradale e la gestione informatizzata del Settore;
 4. gestione tecnica delle autorizzazioni, concessioni e pareri relativi al demanio stradale;
 5. riqualificazione funzionale della rete stradale provinciale;
 6. gestione degli impianti di pubblica illuminazione.
- ▣ B) Servizio Concessioni e Autorizzazioni
 7. attività amministrativa per il rilascio di autorizzazioni e concessioni relative al demanio stradale e alle fasce di rispetto;
- 8. gestione del servizio di controllo sulle autoscuole, sulle scuole nautiche e sulle agenzie di disbrigo pratiche automobilistiche;
- ▣ C) Servizio TOSAP
- 9. Gestione tecnico-amministrativa della TOSAP

- D) Sicurezza sui Luoghi di lavoro

10. Gestione Servizio Prevenzione e Protezione

- E) Gestione concessione presso il Porto di Pozzallo – Banchina di Riva

11. Servizi di Security

Settore 8° : Edilizia

Dirigente ad interim nonché responsabile del trattamento dei dati personali: Ing. Sinatra Carlo

Dirigente sostituto in caso di assenza temporanea e titolare poteri sostitutivi: Ing. Corallo Vincenzo.

- Gestione tecnica del patrimonio immobiliare dell'ente
- Attività manutentiva degli immobili e degli impianti tecnologici
- Espropriazioni

Settore 9°: Pianificazione del Territorio e Infrastrutture

Dirigente titolare nonché responsabile del trattamento dei dati personali: Ing. Corallo Vincenzo

Dirigente sostituto in caso di assenza temporanea e titolare poteri sostitutivi:

Dr. Buonmestieri Salvatore

- Pianificazione Territoriale
- Grandi Infrastrutture e Trasporti
- Trasporto pubblico locale
- Sistema informativo territoriale – Nodo STR
- Programma Triennale delle opere pubbliche
- Servizi informatici e acquisto attrezzature informatiche
- Protezione civile
- Gestione Riserve Naturali
- Mobilità secondaria
- Gestione Fondi ex Inscem
- Ex Comunità Montane

Settore 10°: Geologia e Tutela Ambientale

Dirigente titolare nonché responsabile del trattamento dei dati personali: Dr. Buonmestieri Salvatore

Dirigente sostituto in caso di assenza temporanea nonché titolare poteri sostitutivi: Ing. Corallo Vincenzo

- Servizi geologici
- Laboratorio geognostico per indagini in sito
- Laboratorio geotecnico
- Rete rilevamento provinciale emissioni gas radon
- Rete sismometrica provinciale

- Tutela e salvaguardia della fascia costiera
- Monitoraggio topografico e sedimentologico costiero
- Esternalizzazione a terzi dei servizi geotecnici e geognostici
- Sistemi di gestione di qualità dei servizi geologici
- Attività didattica e di educazione ambientale
- Interventi di tutela e valorizzazione ambientale
- Valutazioni di impatto ambientale - rilascio parere
- Autorizzazioni per il recupero ambientale di aree e cave degradate
- Rapporti con i soggetti deputati alla "Gestione integrata del Ciclo dei rifiuti"
- Servizio accertamento del tributo del rifiuto speciale in discarica
- Osservatorio provinciale rifiuti
- Attività tecnica ispettiva sul ciclo dei rifiuti
- Autorizzazioni alle emissioni in atmosfera e relativi controlli amministrativi
- Inquinamento delle acque interne e del suolo
- Sorveglianza e tutela dell'ittiofauna, gestione ripopolamento ittico ed incubatoio di valle "Mulino S. Rocco"
- Servizi amministrativi a supporto di tutte le attività
- Gestione informatica dei dati tecnico-ambientali

Ufficio di Staff del Gabinetto del Presidente

Responsabile nonché responsabile del trattamento dei dati personali: dott. Raffaele Falconieri

Sostituto con titolarità poteri sostitutivi: : Avv. Mezzasalma Salvatore

- Assistenza istituzionale alla Presidenza
- Autorizzazione delle missioni degli amministratori
- Rappresentanza e promozione dell'Ente
- Ufficio stampa
- Attività di comunicazione del sito istituzionale
- Gemellaggi e relazioni internazionali

Ufficio di Staff del Segretario Generale

Responsabile : dott. Ignazio Baglieri (Segretario Generale)

Sostituto: dott. Raffaele Falconieri

- Assistenza all'attività istituzionale della Giunta, del Presidente del Consiglio e del Consiglio
- Assistenza all'attività istituzionale della Segreteria Generale
- Programmazione, redazione ed elaborazione:
 - Relazione previsionale e programmatica
 - Relazione al Conto Consuntivo
 - Piano della Performance

- Relazione Piano della Performance

- Coordinamento attività gestione P.E.G e P.D.O.
- Ufficio Statistica
- Coordinamento Privacy
- Supporto al nucleo di valutazione e di controllo di gestione e strategico
- Controllo di regolarità amministrativa successivo
- Coordinamento Anticorruzione
- Adempimenti concomitanti e susseguenti la stipulazione dei contratti in forma pubblica amministrativa

U.O.A. Gare (non istituito)**Responsabile: ing. Carlo Sinatra**

- Tenuta e aggiornamento albi imprese di Fiducia sia per le forniture sia per i lavori
- Gestione delle gare relative all'affidamento delle opere pubbliche, dei servizi e delle forniture e adempimenti previsti dal regolamento dei contratti.

5. Nominare il Dirigente responsabile della "Segreteria Tecnica Operativa" dell'A.T.O Idrico nella persona del dirigente Ing. Corallo Vincenzo nel rispetto del principio di omnicomprensività del trattamento economico dirigenziale;

6. Confermare la nomina del Dirigente responsabile della trasparenza ai sensi del D.lgs. 33/2013 e s.m.i. nella persona dell'Avv. Mezzasalma Salvatore anche in relazione ai contenuti del PTPC e del PTTI.

7. procedere contestualmente, alla riconferma dei seguenti incarichi aggiuntivi già oggetto di precedenti riconferme con determinazioni del Commissario Straordinario Dr. Dario Cartabellotta :

- det. n. 471 del 27.02.2014 : Nomina datore di lavoro generale della Provincia Regionale di Ragusa; det. n. 473 del 27.02.2014 : Nomina Datore di lavoro del 10° Settore Geologia e Tutela Ambientale, per tutti gli adempimenti previsti e connessi alla certificazione della OHSAS 18001-2007 ai sensi e per gli effetti di cui all'art.2 c.1 lett. b) e art. 17 del decreto legislativo n. 81/2008 e succ. modifiche e integrazioni;

- det. n. 478 del 27.02.2014 : Art 1, comma 7 della legge 6 novembre 2012, n°190. Nomina del responsabile della prevenzione della corruzione e dei referenti, in capo ai medesimi soggetti, già confermata con successivi provvedimenti del sottoscritto, con le per le motivazioni riportate nei predetti provvedimenti, che qui si intendono richiamate integralmente *per relationem*, anche se non materialmente trascritte;

- det. n. 583 del 12.03.2015: "Amministratore di Sistema e Responsabile della sicurezza informatica per la privacy" nell'ing. Giuseppe Cianciolo in atto Responsabile dell'unità operativa n. 5 "Servizi informatici generali" del Settore 9°: Pianificazione del Territorio e Infrastrutture.

8. Pertanto, in virtù di quanto sopra confermare:

- Segretario Generale, Dr. Baglieri Ignazio: responsabile della prevenzione della corruzione ex art 1, comma 7 della legge 6 novembre 2012, n°190;

- Avv. Mezzasalma Salvatore. e Dr. Falconieri Raffaele: referenti generali anticorruzione;

- Ing. Sinatra Carlo: datore di lavoro generale della Provincia Regionale di Ragusa;

- Dr. Buonmestieri Salvatore: datore di lavoro del 10° Settore Geologia e Tutela Ambientale, per tutti gli adempimenti previsti e connessi alla certificazione della OHSAS 18001-2007 ai sensi e per gli effetti di cui all'art.2 c.1 lett. b) e art. 17 del decreto legislativo n. 81/2008 e succ. modifiche e integrazioni;

- Ing. Giuseppe Cianciolo: "Amministratore di Sistema e Responsabile della sicurezza informatica per la privacy", in atto Responsabile dell'unità operativa n. 5 "Servizi informatici generali" del Settore 9°: Pianificazione del Territorio e Infrastrutture.

9. Dare atto che il presente provvedimento ha effetto immediato e cesserà i suoi effetti con la cessazione dell'incarico conferito con Decreto del Presidente della Regione Siciliana n° 544/GAB del 26.08.2015 e quindi con l'insediamento degli organi degli enti di area vasta e comunque non oltre il 31.12.2015.

10. Riservarsi, in relazione allo sviluppo dell'attuazione della fase di prima applicazione prefigurata dalla l.r. 15/2015, di adottare atto di indirizzo per la rimodulazione del funzionigramma e dell'organigramma dell'Ente ai fini dell'adeguamento tempestivo dell'assetto dell'Ente al migliore svolgimento delle attribuzioni delle funzioni effettivamente esercitate ed esercitabili dalla ex Provincia Regionale di Ragusa ora libero Consorzio comunale di Ragusa nelle more dell'insediamento degli organi degli enti di area vasta;

Stante la difficoltà programmatoria che ha caratterizzato la gestione dell'intero esercizio 2015 a causa:

- dell'incertezza dell'assetto istituzionale purtroppo ancora perdurante con l'avvio dell'iter di modificazione della L.R. 15/2015 in seguito all'annullamento delle elezioni consortili verificatesi con l'approvazione delle L.R. 12 novembre 2015, n. 28 che reca modifiche alla L.R. 4 agosto 2015, n. 15 in materia di elezione degli organi degli enti di area vasta e proroga della gestione commissariale fino al 30.6.2016 ;
- del mancato riparto delle risorse regionali ex L.R. 9/2015;

Non possono non sussistere elementi di grave criticità nell'assolvimento dei servizi.

L'organico predisposto nelle su richiamate determinazioni produce i suoi effetti nelle more dell'approvazione della legge definitiva di riforma degli enti di area vasta e comunque non oltre il 31 dicembre 2015, fatta salva la possibilità di una rimodulazione degli incarichi nel caso in cui, medio tempore si addivenga ad una nuova valutazione complessiva dell'assetto organizzativo e funzionale dell'Ente.

L'attuale assetto strutturale consente quindi di coprire con titolarità dieci settori, due Uffici di Staff e una U.O.A.; inoltre, per un migliore funzionamento di questa Provincia, è stato individuato anche il dirigente che in caso di impedimento o assenza temporanea del titolare, lo surroghe nel predetto periodo.

Macrostruttura

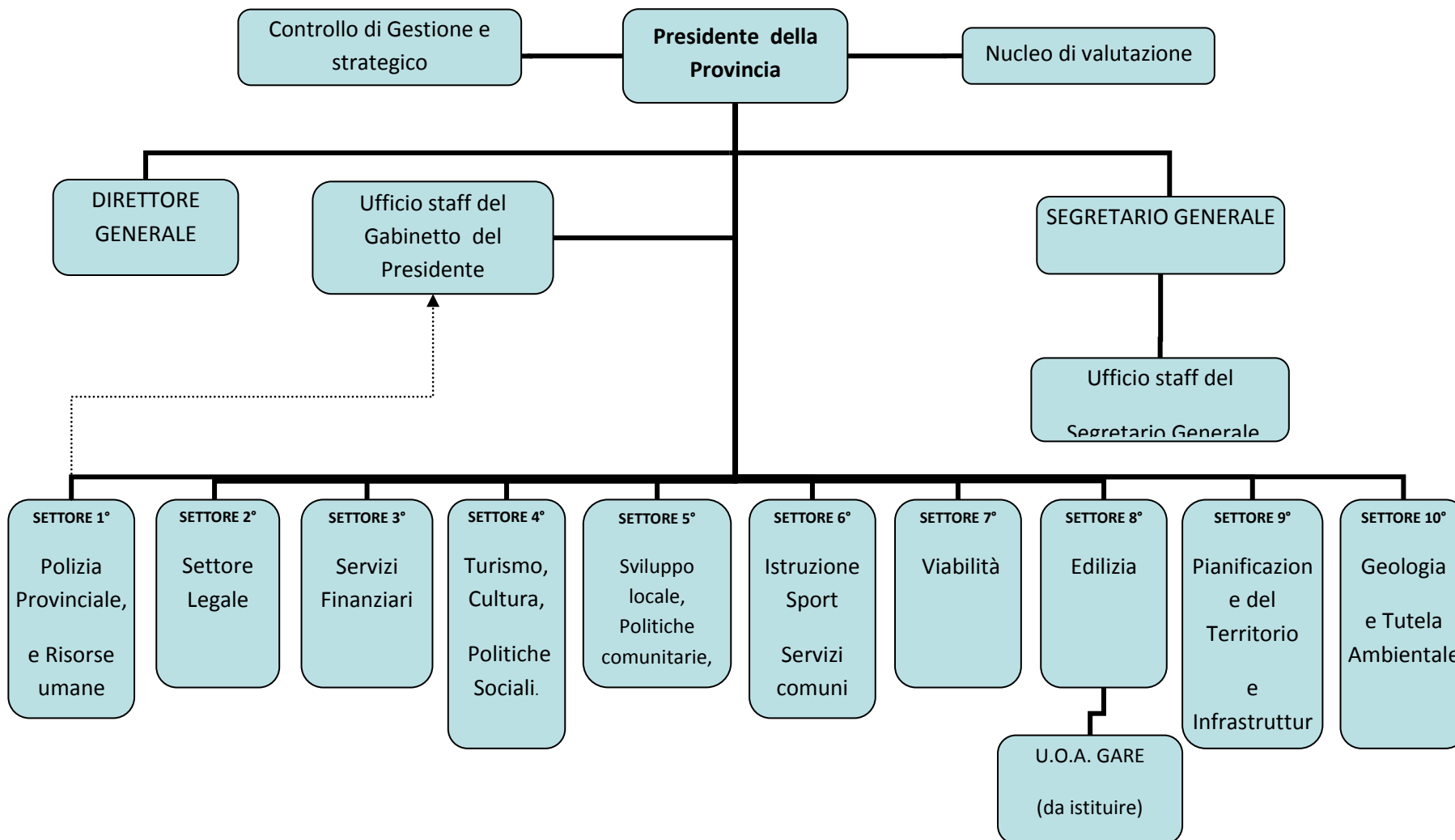

Elenco dei Dirigenti Responsabili dei servizi

Prog.	Descrizione	PEG	Responsabile
1	Polizia Provinciale e Risorse umane	1	<i>Dirigente titolare: dr Raffaele Falconieri Dirigente sostituto: avv. Salvatore Mezzasalma</i>
2	Settore legale	2	<i>Avv. Salvatore Mezzasalma</i>
3	Servizi Finanziari	3	<i>Dirigente titolare: dr.ssa Lucia Lo Castro Dirigente sostituto: ing. Carlo Sinatra Dirigente sostituto: dr Raffaele Falconieri</i>
4	Turismo Cultura Politiche Sociali	4	<i>Dirigente ad interim: dr Raffaele Falconieri Dirigente sostituto: avv. Salvatore Mezzasalma</i>
5	Sviluppo locale, Politiche comunitarie, Patrimonio mobile dell'Ente	5	<i>Dirigente ad interim: ing. Vincenzo Corallo Dirigente sostituto: Ing. Carlo Sinatra</i>
6	Istruzione Sport Servizi Comuni Urp	6	<i>Dirigente ad interim: Avv. Salvatore Mezzasalma Dirigente sostituto: dr Raffaele Falconieri</i>
7	Viabilità	7	<i>Dirigente titolare: ing. Carlo Sinatra Dirigente sostituto: ing. Vincenzo Corallo</i>
8	Edilizia	8	<i>Dirigente ad interim: ing. Carlo Sinatra Dirigente sostituto: ing. Vincenzo Corallo</i>
9	Pianificazione del Territorio e Infrastrutture	9 - 13	<i>Dirigente titolare: ing. Vincenzo Corallo Dirigente sostituto: dr. Salvatore Buonmestieri</i>
10	Geologia e Tutela Ambientale	10	<i>Dirigente titolare: dr. Salvatore Buonmestieri Dirigente sostituto: ing. Vincenzo Corallo</i>
	Ufficio di Staff del Gabinetto del Presidente	20	<i>Responsabile: dr Raffaele Falconieri Sostituto: avv. Salvatore Mezzasalma</i>
	Ufficio di Staff del Segretario Generale	17	<i>Responsabile : dr Ignazio Baglieri (Segretario Generale) Sostituto: dr Raffaele Falconieri</i>
	U.O.A. Gare (da istituire)		

Settore P.E.G.	Missione	Programma	Codice obiettivo	Categoria obiettivo	Descrizione servizio (previsto in delibera del Commissario)	Descrizione Obiettivo (Performance)	Codice attività	Azioni/Attività (PDO)	Peso proposto	Indicatore	U.M.	Valore anno 2014	Target atteso			Risorse umane Cognome e nome	INDICATORI FINANZIARI					Carta dei Servizi e degli standard di qualità (SI/NO)
													2015	2016	2017		Capitolo di bilancio	Richiesta	Assegnazione	Impegni	Residui	
1	01	10	a.1	Strategico	Org.ne e gestione giuridica delle RR.UU., pianificazione dell'utilizzo delle RR.UU., Procedimenti disciplinari, Procedimenti di conciliazione	Dichiarazione di eccedenza personale per ragioni finanziarie	a.1.1	1. Redazione atto d'indirizzo sulla ricognizione dei presupposti per la dichiarazione di eccedenza di personale per ragioni finanziarie ex art. 2 D.L.95/2012 convertito nella Legge n. 135/2012. Ricognizione del personale in possesso dei requisiti per il "pre pensionamento" ai fini della previsione di cessazione dei dipendenti;	10	Adozione atti e Pre pensionamenti	Si/No		Si	Si		Martorana M. Carmela - Occhipinti Salvina						
1	01	11	a.2	Strategico	attività anticorruzione	Attuazione misure del PTPC di competenza	a.2.1	Messa in opera delle misure di prevenzione previste nel vigente PTPC 2015-2017 nelle tabelle E2 E3 E4 E5; adempimenti monitoraggio sulle misure individuate; valutazione delle attività e delle misure.	8	Rispetto obiettivi PTPC		100%	100%	100%	100%	Martorana M. Carmela - Occhipinti Salvina Carfi Gianna Cappuzzello Giovanna Iacono Lucia						
							a.2.2	Verifica ed eventuale aggiornamento dei processi e delle misure di prevenzione previste nel P.T.C.P. di competenza del settore e delle schede per il Risk Management.		Rispetto scadenze stabilite dal R.P.C. o CIVIT		10-dic	10-dic	10-dic	10-dic	Martorana M. Carmela - Occhipinti Salvina Carfi Gianna						
							a.2.3	Aggiornamento e pubblicazione dei dati concernenti l'organizzazione e l'attività del settore		Aggiornamento alle scadenze		20-dic	20-dic	20-dic	20-dic	Martorana M. Carmela - Occhipinti Salvina Martorana Rosa Carfi Luciana Migliorisi Giovanna Carfi Gianna						
1	01	10	a.3	Strategico	Gestione delle Relazioni Sindacali, Gestione del Fondo per le politiche di sviluppo delle RR.UU., e della produttività	Redazione nuovo Contratto Integrativo Decentrato triennio 2015-2017	a.3.1	Elaborazione e redazione, mediante stesura degli articoli, del Contratto Integrativo Decentrato sulla base delle normative vigenti e presentazione dello stesso alla delegazione trattante per la successiva contrattazione decentrata; predisposizione delibera di indirizzo, delibera di sottoscrizione dello stesso e approvazione. Gestione del Fondo Risorse Decentrate come previsto dal CCNL	6	Maggio		31-mag	30-set	30-set	30-set	Carfi Luciana						
1	01	10	a.4	Strategico		redazione regolamento disciplina specifiche responsabilità	a.4.1	redazione regolamento disciplina specifiche responsabilità	8	tempi	Si/No	31/10/2015										
1	01	10	b.1	Efficacia	Pianificazione dell'utilizzo delle risorse umane	L'obiettivo si propone di gestire la micro e macro organizzazione e precisamente di curare la composizione della struttura dell'Ente attraverso il costante aggiornamento dell'assegnazione delle risorse umane (destinazioni per sedi, settori e servizi), della dotazione organica (n. posti per categoria e profilo), della banca dati del personale (anagrafica e stato giuridico). E' prevista, altresì, la stesura di tutti gli atti inerenti lo stato giuridico del personale e di quelli necessari in applicazione delle norme contrattuali e regolamentari ed anche il rilascio di certificati di servizio. Si provvederà alla ricognizione annuale del personale ex art. 33 del D.lgs. 165/2001 con successiva redazione del piano occupazionale. E' prevista la gestione della segreteria dell'Ufficio Procedimenti Disciplinari come necessario supporto tecnico operativo dello stesso ed eventuale attivazione tirocini di formazione e orientamento per studenti universitari e laureati. Rientra nell'obiettivo l'archiviazione dei fascicoli personale dei dipendenti in servizio.	b.1.1	Aggiornamento della banca dati del personale dipendente (anagrafica, stato giuridico etc.); gestione della struttura organizzativa (distribuzione del personale per sedi, settori e servizi), gestione della dotazione organica vigente dell'Ente (per profili, per categorie), supporto ai settori dell'Ente sulla distribuzione del personale, collocazione, inquadramento; predisposizione e rilascio certificati a qualsiasi titolo; interpellati interni per reperimento di particolari professionalità; attivazione tirocini formativi; gestione Archivio Personale sia in versione informatica		Rapporto tra prestazioni richieste/aggiornamenti	%		100%	100%	100%	Martorana M. Carmela Occhipinti Salvina Difranco Giovanni Cappuzzello Giovanna Iacono Lucia Lauria Salvatore						
							b.1.2	Ricognizione annuale personale ex art. 33 del D.lgs. 165/2001, analisi organizzativa dell'Ente sulla base delle richieste da parte dei dirigenti di tutti i Settori e conseguente proposta di piano annuale/ programma triennale del fabbisogno di personale e rideterminazione della dotazione organica;	Numero adempimenti	%		100%	100%	100%								
							b.1.3	Segreteria Ufficio Procedimenti Disciplinari con funzioni di supporto tecnico operativo e gestione procedimenti disciplinari	Numero adempimenti	%		100%	100%	100%								

Settore P.E.G.	Missione	Programma	Codice obiettivo	Categoria obiettivo	Descrizione servizio (previsto in delibera del Commissario)	Descrizione Obiettivo (Performance)	Codice attività	Azioni/Attività (PDO)	Peso proposto	Indicatore	U.M.	Valore anno 2014	Target atteso			Risorse umane Cognome e nome	INDICATORI FINANZIARI					Carta dei Servizi e degli standard di qualità (SI/NO)	
													2015	2016	2017		Capitolo di bilancio	Richiesta	Assegnazione	Impegni	Residui		
1	01	08	d.1	Extra performance	adempimenti statistici gestione del personale	Adempimenti relativi al monitoraggio e alla gestione dei dati statistici inerenti il Personale	d.1.1	Adempimenti, per la parte di competenza, relativi al Conto Annuale richiesto dal MEF e trasmissione alla Direzione Generale- Ufficio Statistica. Supporto ai Settori nella rilevazione dei dati da inserire nella relazione allegata al Conto Annuale (Consuntivo attività), elaborazione delle relative tabelle (T.18 T. 19 T. 20), elaborazione e trasmissione dati mensili e trimestrali relative alle assenze del personale all'Ufficio Statistica attinenti il monitoraggio (Indagine congiunturale trimestrale).		N. situazioni difformi manifestate	N°					Martorana M. Carmela Occhipinti Salvina Martorana Rosa Carfi Luciana Migliorisi Giovanna Manticello Maria Cartia Silvana							
							d.1.2	Adempimenti PERLA.PA della F. P. : anagrafe prestazioni consulenti/dipendenti, GEDAP, GEPAS.								Martorana M. Carmela Occhipinti Salvina Martorana Rosa Carfi Luciana Migliorisi Giovanna Manticello Maria Cartia Silvana							
							d.1.3	Adempimenti PERLA-PA della F.P.: assenze personale; permessi L. 104/92 . Rilevazione ed elaborazione dati inerenti l'Operazione Trasparenza attinenti ai tassi di assenze/presenze del personale dipendente e trasmissione on line mensile all'URP e al settore Finanziario. Aggiornamento Sistema Integrato Perla PA e relativo data base del personale (attivazione procedure previste dalla F.P. nell'ambito di PERLA -PA ed individuazione dei responsabili dei relativi procedimenti).								Martorana M. Carmela Occhipinti Salvina Martorana Rosa Carfi Luciana Migliorisi Giovanna Manticello Maria Cartia Silvana							
1	01	10	d.2	Extra performance	Gestione amministrativa del personale afferente all'aggiornamento quotidiano delle presenze-assenze del personale dell'Ente, richieste visite fiscali, predisposizione determine di autorizzazioni a fruire dei congedi previsti dai CCNL, dalle norme e dai regolamenti vigenti, gestione infortuni sul lavoro e part-time	Gestione amministrativa del personale afferente all'aggiornamento quotidiano delle presenze-assenze del personale dell'Ente, richieste visite fiscali, predisposizione determine di autorizzazioni a fruire dei congedi previsti dai CCNL, dalle norme e dai regolamenti vigenti, gestione infortuni sul lavoro e part-time	d.2.1	Gestione malattie dipendenti; visite fiscali, liquidazioni fatture, monitoraggio delle stesse per trasferimento quote da parte del MEF; elaborazione timbrature presenze e inserimento giustificativi assenze a qualsiasi titolo; elaborazioni calcoli mensili timbrature e modificazioni orari di servizio e turni; controlli mensili permessi e recuperi.monitoraggio assenze malattia per adempimenti vari. Gestione autorizzazioni per : permessi L.104/92, congedi per handicap grave, maternità, congedi parentali, riposi giornalieri, diritto allo studio, aspettative e trasformazione del rapporto di lavoro da tempo pieno a part-time. Gestione infortuni sul lavoro: denunce INAIL, PS, aggiornamento registro, elenchi PAT; predisposizione circolari esplicative; gestione manutenzione software rilevazione presenze; gestione indennità varie; gestione segreteria CLUG.		%						Martorana Rosa Migliorisi Giovanna Cartia Silvana Manticello Maria	677	10.000,00	3.000,00	452,73	2.547,27		
1	01	10	d.3	Extra performance	Predisposizione atti propedeutici e successivi alla contrattazione decentrata	Predisposizione atti propedeutici e successivi alla contrattazione decentrata	d.3-1	Gestione autorizzazioni/liquidazioni salario accessorio (lavoro straordinario, indennità di turno, reperibilità, disagio, maneggio valori, responsabilità ,posizioni organizzative, compensi incentivanti la produttività)previste nel Fondo Risorse Decentrate.			%	100%	100%	100%	100%	Carfi Luciana							
								Gestione buoni pasto;registrazione annuale CONSIP per l'acquisto, liquidazioni fatture,									971	180.000,00	155.601,18	25.601,18	130.000,00		
																	669	500,00	350,00	250,00	150		

Settore P.E.G.	Missione	Programma	Codice obiettivo	Categoria obiettivo	Descrizione servizio (previsto in delibera del Commissario)	Descrizione Obiettivo (Performance)	Codice attività	Azioni/Attività (PDO)	Peso proposto	Indicatore	U.M.	Valore anno 2014	Target atteso			Risorse umane Cognome e nome	INDICATORI FINANZIARI					Carta dei Servizi e degli standard di qualità (SI/NO)	
													2015	2016	2017		Capitolo di bilancio	Richiesta	Assegnazione	Impegni	Residui		
1		10	d.4	Extra performance	Servizi ai dipendenti, autorizzazioni missioni dipendenti, Formazione del personale dipendente	Servizi ai dipendenti, in particolare: assegnazione buoni pasto, corresponsione assegno nucleo familiare, rilascio nulla osta per incarichi esterni ai dipendenti, predisposizione atti di liquidazione ai legali dell'ente, controllo e acquisto di materiale vario necessario per il settore, autorizzazioni missioni dipendenti, Formazione del personale dipendente	d.4.1	rilevazione mensile delle presenze-assenze, predisposizione elenchi e distribuzione al personale dei buoni spettanti. Gestione degli acquisti di settore (cancelleria, attrezzature varie, abbonamenti, riviste); gestione anticipazioni all'Economio.		%	%	100%	100%	100%	100%	Carfi Luciana Cartia Silvana	678	500,00	2.000,00	1.927,40	72,6		
1				Extra performance			d.4.2	Gestione assegno nucleo familiare; gestione autorizzazioni per incarichi esterni ai dipendenti; gestione autorizzazioni/liquidazioni missioni dirigenti/dipendenti; gestione liquidazioni compensi legali; gestione certificati di stipendio, piccoli prestiti e cessioni pluriennali da inviarsi all'INPS mediante apposito accreditamento.				100%											
1	01	03	b.2	Efficacia	Elaborazione documenti programmatori	Elaborazione degli atti relativi al PEG e PDO relativi al settore	b.2.1	Elaborazione di concerto con il Dirigente della relazione previsionale e programmatica, della relazione al conto consuntivo e della elaborazione del PDO annuale. Organizzazione corsi di formazione per il personale.				100%					693	10.000,00	4.000,00	2.000,00	2.000,00		
1	09	02	b.3	Efficacia	Prevenzione, controllo e repressione degli illeciti contro l'ambiente	Prevenzione, controllo e repressione degli illeciti contro l'ambiente in particolare gestione rifiuti, tutela delle acque dall'inquinamento, inquinamento atmosferico	b3-1	<ul style="list-style-type: none"> Controlli periodici sull'attività di gestione dei rifiuti presso imprese industriali e artigianali, ivi compreso gli accertamenti e l'applicazione delle sanzioni Accertamenti sugli abbandoni e scariche abusive nel territorio provinciale Integrazione con le altre forze dell'ordine per l'effettuazione di indagini interforze di iniziativa o su delega della A.G. nel territorio provinciale, ai fini della tutela della salute pubblica e dell'ambiente Accertamenti presso gli impianti di trattamento delle acque reflue urbane e industriali, per la verifica delle qualità degli scarichi nei corsi d'acqua superficiali e smaltimento dei fanghi di depurazione Accertamenti presso le imprese zootecniche per le modalità di utilizzazione agronomica degli effluenti di allevamento Verifiche sul territorio per la prevenzione e repressione delle emissioni illecite di fumi in atmosfera (fumarole, incenerimento di rifiuti, etc) 		Controlli	N°	235	> 235	>235	>235	Terribile Antonio, Castello Emenuale, Tuvè Giuseppe, Santoro Luigi, Barone Vincenzo, Galletto José Massimiliano,							
								Prevenzione ed accertamento violazioni in materia di Caccia in tutto il territorio ibleo e di pesca nelle acque interne. In particolare: vigilanza per assicurare il rispetto dei periodi di apertura degli esercizi ittico-venatori e del prelievo di ciascuna specie, repressione del fenomeno del bracconaggio, contrasto dell'esercizio dell'attività venatoria mediante l'uso di richiami e mezzi vietati. Attività di polizia giudiziaria ed amministrativa correlate a quanto sopra.									2259		83.734,38	73.734,38	10.000,00		

Settore P.E.G.	Missione	Programma	Codice obiettivo	Categoria obiettivo	Descrizione servizio (previsto in delibera del Commissario)	Descrizione Obiettivo (Performance)	Codice attività	Azioni/Attività (PDO)	Peso proposto	Indicatore	U.M.	Valore anno 2014	Target atteso			Risorse umane Cognome e nome	INDICATORI FINANZIARI					Carta dei Servizi e degli standard di qualità (SI/NO)		
													2015	2016	2017		Capitolo di bilancio	Richiesta	Assegnazione	Impegni	Residui			
1	16	02	b.4	Efficacia	Prevenzione, controllo e repressione degli illeciti contro la tutela faunistico-venatoria	Prevenzione, controllo e repressione degli illeciti contro la tutela faunistico-venatoria	b.4.1			Controlli	N°	680	>680	>680	>680	Vindigni Vincenzo, Carbonaro Antonio, Battaglia Giovanni, Linguanti Orazio, Brafà Giovanni, Fiore Orazio, Mare Gaetano, Terranova Salvatore, Iacono Antonino, Castello Stefano, Ottone Linda, Cobisi Giuseppe, Impellizzieri Giuseppe fino al 30/6/2015, Battaglia Rosario, Parrino Carmelo	2259/900	150.000,00	229.080,53					
1		03	01	b.5	Efficacia	Prevenzione, controllo e repressione degli illeciti contro il C.d.S.	b.5.1	Prevenzione e repressione di illeciti in materia di circolazione stradale e trasporto merci. Vigilanza ed attività di polizia stradale (art. 11 cds) su tutte le arterie provinciali. Gestione amministrativa ed informatizzata dei verbali per infrazioni al codice della strada; formazione dei ruoli esattoriali; gestione del contenzioso con riduzione dello stesso attraverso il miglioramento della formazione prof.le degli operatori ed il controllo qualità dei verbali elevati;		Controlli	N°	Controlli effettuati 3562 verbali elevati 1117	>	>	>	Di Rosa Carmelo, Schembari Arcangelo, Barresi Antonio, Cannata Alfredo, Blangiardi Luigi, Bocchieri Roberto, Baglieri Salvatore, Carfi Gianna, Guastella Luigi, Giardina Viviana, Caruso Antonio, Branchina Antonino, Cavarra Michele, Muccio Salvatore, Distefano Vincenzo, Campo Mirco	974	6.300,00	4.000,00	3.312,47	687,53			
																974/2	4.000,00	11.492,56	3.492,56	8.000,00				
																974/3	10.750,00	51.994,66	32.994,66	19.000,00				
																974/4	17.500,00	25.943,80	13.443,80	12.500,00				
1				Efficacia			b.5.2	Attività dell'infornistica stradale, rapporti con soggetti esterni (periti e legali), rilascio documenti attinenti gli incidenti; rapporti con l'Autorità Giudiziaria e con gli altri Enti (UTG, MCTC, etc.)		n. interventi	%		100%	100%	100%									
2	1	11	a.1	Strategico	Patrocinio legale	Gestione interna delle controversie legali dell'Ente (difendere e rappresentare l'ente in tutte le controversie avvalendosi del solo personale interno)	a.1.1	Controversie insorte 75 gestite interamente all'interno		N° controversie insorte e gestite dal settore/N° controversie totali		100%	100%	100%	100%	Voria Delfina Lissandro Carmela Gulino Giuseppe Causarano Laura Schinina Anna Consiglio Salvatore Parisi Francesco	E. 189/2	100.000,00	49.014,86					
																	U. 691/1	100.000,00	23.394,86					
																	U. 691/2	20.000,00	-					
																	U. 720	42.080,64	28.767,93					
																	U. 793	4.953,05	953,05					
																	U. 834	6.000,00	-					
																	U. 845	1.000,00	157,50					
																	U. 875	4.000,00	2.000,00					
																	U. 970/1	750,00	-					
																	U. 970/11	300,00	300,00					
																	U. 970/15	575,00	150,00					
																	U. 979	1.000,00	541,57					
																	U. 988/1	100.000,00	30.227,55					
																	U. 1720	2.000,00	300,00					
																	U. 2070	2.000,00	300,00					
2	1	11	b.1	Efficacia	Consulenza Legale	Affiancamento e consulenza servizio prevenzione corruzione e UPD	b.1.1	sono state interamente evase le richieste di parere provenienti dagli uffici per n.9		Numero pareri espressi/ Numero pareri richiesti			100%	100%	100%	Voria Delfina Lissandro Carmela	9							
2	1	11	b.2	Efficacia	Gestione contratti di locazione	Efficacia nella gestione dei contratti di locazione attivi e passivi	b.2.1			Rapporto tra n° contratti redatti e/o gestiti dall'Area Legale/ N° totale dei contratti di locazione	%	100%	100%	100%	100%	Schinina Anna	E. 100		800.000,00	797.083,06				
																	U. 711		10.000,00	10.000,00				
																	U. 1595		456.000,00	455.384,37				
																	U. 711		142.000,00	141.858,51				
																	U. 1626		78.000,00	77.878,28				
																	U. 1650		82.000,00	81.667,47				

Settore P.E.G.	Missione	Programma	Codice obiettivo	Categoria obiettivo	Descrizione servizio (previsto in delibera del Commissario)	Descrizione Obiettivo (Performance)	Codice attività	Azioni/Attività (PDO)	Peso proposto	Indicatore	U.M.	Valore anno 2014	Target atteso			Risorse umane Cognome e nome	INDICATORI FINANZIARI					Carta dei Servizi e degli standard di qualità (SI/NO)
													2015	2016	2017		Capitolo di bilancio	Richiesta	Assegnazione	Impegni	Residui	
2	1	5	b.3	Efficacia	Gestione dei beni demaniali patrimoniali	Gestione contenziosi	b.3.1	sono state pubblicate nel periodo di osservazione n. 110 Sentenze di cui n. 99 con esito positivo		Rapporto tra esiti vittoriosi o sostanzialmente favorevoli/Contenziosi gestiti (indice numerico)	%	60	65	65	65	Voria Delfina Lissandro Carmela Gulino Giuseppe						
2	1	11	b.4	Efficacia		Economica dell'area legale	b.4.1	l'entità economica dei procedimenti contenziosi insorti e gestiti nel 2015 è pari alla totalità del valore controverso.		Rapporto tra Entità economica dei procedimenti giudiziari gestiti internamente/ Entità economica dei procedimenti giudiziari gestiti che riguardano l'ente	%	90	95	95	95	Voria Delfina Lissandro Carmela Gulino Giuseppe Causarano Laura Schininà Anna Consiglio Salvatore Parisi Francesco						
2	1	11	b.5	Efficacia		Efficacia dell'autonomia dell'area legale	b.5.1	Le vertenze curate sono state gestite in modo del tutto autonomo dall'Ufficio senza necessità di avvalersi di consulenza di parte proveniente da soggetti esterni		Rapporto tra Entità economica dei procedimenti giudiziari gestiti internamente/ Entità economica dei procedimenti giudiziari gestiti che riguardano l'ente	%	10	10	10	10	Voria Delfina Lissandro Carmela Gulino Giuseppe Causarano Laura Schininà Anna						
2	1	11	c.1	Efficienza		Emissioni ordinanze in materia ambientale	c.1.1	sono state emesse n.213 ordinanze		Numero ordinanze o decreti emessi rispetto a verbali pervenuti.	%	100	100	100	100	Lissandro Carmela	94		70.000,00	65.393,21		
2	1	11	c.2	Efficienza		irrogazioni sanzioni in materia ambientale	c.2.1	la tempistica media di gestione si attesta a 35 gg. dal completamento dell'iter istruttorio ed in contraddittorio ex L.n.689/81		Tempo medio per attivare il procedimento irrogativo della sanzione	%	35	35	30	30	Lissandro Carmela						
2	1	11	c.3	Efficienza		Pareri legali semplici	c.3.1	i pareri semplici richiesti sono evasi immediatamente e comunque nel termine di 1 giorno		Tempo medio per espressione di pareri legali ad altri uffici dell'ente per pratiche semplici	gg	1	1	1	1	Voria Delfina						
2	1	11	c.4	Efficienza		Pareri legali complessi	c.4.1	I pareri complessi richiesti vengono evasi nel termine massimo di 13 gg.		Tempo medio per espressione di pareri legali ad altri uffici dell'ente per pratiche complesse	gg	13	13	13	13	Voria Delfina						
2	1	11	c.5	Efficienza		Recupero risarcimento danni demanio stradale	c.5.1	Tutte le segnalazioni pervenute hanno dato vita all'attivazione del procedimento di recupero dei danni al demanio stradale		Numero segnalazioni pervenute rispetto a procedimenti avviati	%	110	100	100	100	Gulino Giuseppe						
2	1	11	c.6	Efficienza		Efficienza nella gestione della fase in contraddittorio con il trasgressore	c.6.1	La tempistica di attivazione della fase di contraddittorio si è attestata entro il termine medio di 35 gg.		Tempo medio per attivare l'audizione dell'interessato	gg	35	35	35	35	Lissandro Carmela						
2	1	11	c.7	Efficienza		Efficienza nell'emissione dell'ordinanza	c.7.1	L'emissione dell'ordinanza si è attestata in media a n. 40 gg.		Tempo medio per l'emissione dell'ordinanza dopo il contraddittorio	gg	40	40	35	35	Lissandro Carmela						

Settore P.E.G.	Missione	Programma	Codice obiettivo	Categoria obiettivo	Descrizione servizio (previsto in delibera del Commissario)	Descrizione Obiettivo (Performance)	Codice attività	Azioni/Attività (PDO)	Peso proposto	Indicatore	U.M.	Valore anno 2014	Target atteso			Risorse umane	INDICATORI FINANZIARI				Carta dei Servizi e degli standard di qualità (SI/NO)		
													2015	2016	2017		Cognome e nome	Capitolo di bilancio	Richiesta	Assegnazione		Impegni	Residui
4	01	11	a.1	strategico	Amministrazione e funzionamento delle attività e dei servizi aventi carattere generale di coordinamento amministrativo, di gestione e di controllo per l'ente	Verifica, mappatura, aggiornamento dei processi e delle misure di prevenzione previste di cui al PTPC di competenza. Verifica ed aggiornamento della tabella master relativa a: "Amministrazione Trasparente" secondo i requisiti di completezza, accessibilità e aggiornamento previsti dalla norma.	a.1.1.	Verifica, mappatura, aggiornamento proc. e misure prevenzione di cui al PTPC.	8	Rispetto scadenze R.P.C. o CIVIT	Scadenze	10-dic	10-dic	10-dic	10-dic	Guarino G, Pomillo M, Martorana M.						NO	
			a.1.2				a.1.2	Verifica e aggiornamento tabella master relativa ad "Amministrazione Trasparente".	8	Aggiornamento scadenze	Scadenze	20-dic	20-dic	20-dic	20-dic	Guarino G., Pomillo M., Martorana M.						NO	
			a.1.3				a.1.3	Attuazione e misure del PTPC di competenza.	8	Misure attuate/misure previste	%	100	100	100	100	Guarino G., Pomillo M., Martorana M.						NO	
4	05	01	b.1.	efficacia	Gestione biblioteca, pianoteca, museo. Tutela e valorizzazione dei beni culturali, beni unesco.	Contribuire alla crescita culturale mediante la promozione del patrimonio culturale, librario, museale e dei beni culturali. Promozione e valorizzazione del territorio ibleo e sostegno all'attività di partenariato delle associazioni culturali.	b.1.1.	Attività di gestione, promozione e fruizione biblioteca provinciale "G.Picetto".	8	Visitatori	n.	100	100	150	200	Paternò, Malandrino, Puglisi	1825/1-1825/2	5.000,00 35.000,00 (impegno subordinato ai finanziamenti da parte dei Comuni)				no	
			b.1.2				b.1.2.	Attività amministrativa di supporto alla Fondazione	8	n. sedute	n.	3	3	3	3	Paternò						no	
			b.1.3				b.1.3.	Realizzazione iniziative e progetti finalizzati alla valorizzazione dei BB.CC.. Promozione di manifestazioni culturali, musicali ed artistiche.	8	iniziative	n.	4	4	4	4	Paternò, Damanti, Puglisi	1864 1870 1869	2.000,00 2.000,00 3.000,00				no	
4	05	02	b.2	efficacia	Spettacolo	Iniziative per la promozione di spettacoli nell'ambito del territorio ibleo.		SERVIZIO NON RESO PER MANCANZA DI STANZIAMENTI														no	
4	06	02	a.2	strategico	POLITICHE GIOVANILI	Promozione delle politiche giovanili	a.2.1.	Found Raising. Gestione bacheca virtuale on line dei bandi attivi.Gestione progetto "Trazzere"	8	progetti presentati	n.	1	≥ 1	≥ 1	≥ 1	Bocchieri-Occipinti							No
4	07	01	b.4	efficacia	Promozione gestione e organizzazione delle attività e dei siti turistici della provincia. Vigilanza sulle imprese turistiche, servizi ex art. 5 L.R. 10/2005.	Diffusione informazioni relative agli operatori del settore turistico. Aggiornamento statistica flussi turistici; gestione richieste di classificazione e riclassificazione strutture ricettive, rilascio pareri su progetti per apertura nuove strutture ricettive. Promozione e valorizzazione turistica del territorio provinciale.	b.4.1.	Elaborazione dati comunicati dalle strutture ricettive e trasmissione degli stessi agli organi competenti. Pubblicazione dati sul sito dell'Ente e a disposizione degli operatori turistici.	8	Richieste evase/ricieste pervenute	%	100	100	100	100	Di Stefano G, Guarino G., Cappelletto F., Collica M. C., Martorana M., Corallo C., Casamichiela M. C., Arrabito T.							SI
			b.4.2				b.4.2	Evasione di tutte le richieste di classificazione e riclassificazione di strutture ricettive alberghiere ed exalberghiere, dopo aver effettuato gli opportuni sopralluoghi al fine di verificare l'esistenza dei requisiti previsti dalla normativa di settore. Gli uffici inoltre offrono consulenza a quanti richiedono informazioni specifiche per l'apertura di strutture ricettive in provincia.	8	Richieste evase/ricieste pervenute	%	100	100	100	100	Guarino G, Pomillo M., Cappelletto F., Collica M. C., Martorana M., Corallo C., Casamichiela M. C., Arrabito T.							No
			b.4.3				b.4.3.	Gestione portale turismo, interventi promozione turistica, acquisto materiale turistico-divulgativo, convenzioni beni di interesse turistico, assistenza e informazione turistica con personale comandato presso i comuni.	8	Richieste evase/ricieste pervenute	%	100	100	100	100	Di Stefano Giuseppina, Guarino Giovanni, Pomillo Maria, Collica M. Concetta, Martorana Marcello, Scalone Claudio, Merli Antonio. *) dal 1.4.2015 sono trasferita tempo determinato al IV Settore - Servizio presso Infoturist- i dipendenti: Barone Gianluca, Incardona Marzia, La Terra Maria, Leggio Carmela, Scapellato Margherita, Grande Vera.	1890/1 1895/3 1895/5	32.000,00 50.000,00 6.000,00					No
			b.4.4				b.4.4	Adempimenti vari di supporto tecnico logistico del settore	8	Adempimenti evasi/adempimenti previsti	%	100	100	100	100	Di Stefano G. Pomillo M. Cappelletto F. Collica M. C., Martorana M., Picetto V., Scrofani M., Scalone C., Merli A.	1820 1850 1855 1890 1896 1866	1.000,00 1.000,00 1.000,00 3.000,00 1.000,00					No
4	04	06	b.5	efficacia	Servizi sociali e assistenziali per la scuola	Servizi ausiliari all'istruzione. Gestione richieste utenti disabili psicofisici/ non udenti.	b.5.1	Servizio di trasporto urbano ed extraurbano nonché assistenza educativa giornaliera per l'anno scolastico per studenti disabili psicofisici/non udenti.	8	n. soggetti disabili assistiti.	n.	181	187	187	187	Bocchieri, Cimino, Miceli, Carbone, Lacognata, Pittera (fino ad aprile 2015)	2386 2387 2379 2382	610.000,00 1.100.000,00 160.000,00 180.000,00					No
4	12	02	b.6	efficacia	Servizi sociali ed assistenziali	Interventi per disabilità.	b.6.1	Realizzazione di attività assistenziali a favore di portatori di handicap psico-fisico-sensoriali	8	n. soggetti disabili assistiti.	n.	66	65	65	65	Cimino, Miceli.	2379 2382 2386	parzialmente utilizzati per ob. B.5.					No

Settore P.E.G.	Missione	Programma	Codice obiettivo	Categoria obiettivo	Descrizione servizio (previsto in delibera del Commissario)	Descrizione Obiettivo (Performance)	Codice attività	Azioni/Attività (PDO)	Peso proposto	Indicatore	U.M.	Valore anno 2014	Target atteso			Risorse umane Cognome e nome	INDICATORI FINANZIARI					Carta dei Servizi e degli standard di qualità (SI/NO)
													2015	2016	2017		Capitolo di bilancio	Richiesta	Assegnazione	Impegni	Residui	
4	12	04	a.3	strategico	Sportello immigrati	Interventi per disabilità. Realizzazione di interventi assistenziali finalizzati alla tutela delle categorie più svantaggiate e a rischio di esclusione sociale.	a.3.1.	Promozione e gestione di progettualità e coprogettazione (progetti SPRAR) a favore degli immigrati e di altri soggetti. Progetto "Mettiamoci in accordo" Capofila Prefettura- Provincia Partner.	8	n. progetti	n.	3	3	3	3	Cimino, Guastella, Iura, Bocchieri, Occhipinti	2392/2	191.600,00				No
4	12	05	b.7	efficacia	sportello famiglia	Interventi a favore delle famiglie		SERVIZIO NON RESO PER MANCANZA DI STANZIAMENTI														No
4	12	08	a.4	strategico	associazionismo e volontariato	Interventi per disabilità. Interventi a sostegno e per lo sviluppo della cooperazione e dell'associazionismo nel sociale.	a.4.1	Gestione progetto "Non scado".	8	n. progetti	n.	1	1	1	1	Bocchieri- Occhipinti						No
5	01	03	a.1	Strategico	Partecipazione dell'Ente	Società Partecipate	a.1.1	Monitoraggio gestione delle Società Partecipate	10	Gestione e monitoraggio delle attività	%	100%	100%	100%	100%	Intorrella Rita, Cilia Anna e Laura De Filippis	/	/				NO
5	01	11	a.2	Strategico	attività anticorruzione	Mappatura ed analisi del Risk Management ai fini dell'aggiornamento e delle predisposizioni P.T.P.C. 2015/2017	a.2.1	Compilazione schede con scadenze previste nel PTPC di competenza- Monitoraggio costante dell'evoluzione dei processi e delle misure di prevenzione previste dal P.T.C.P.	8	Rispetto scadenze stabilite dal R.P.C. o CIVIT	si/no	10:12	10:12	10:12	10:12	Leggio Carolina, Occhipinti Adriano, Nicita Maria Concetta	/	/				NO
5	01	11	a.2	Strategico	attività anticorruzione	Adattamento e riempimento della tabella Master relativa a "Amministrazione Trasparente" secondo i requisiti di completezza, accessibilità e aggiornamento in analogia come da delibera CIVIT 50/2013	a.2.2	Pubblicazione e aggiornamento periodico delle tabelle e delle schede derivanti dalla "tabella Master" presso il sito dell'Ente, nella sezione "Amministrazione Trasparente" in esecuzione della delibera CIVIT 50/2013.	8	Rispetto scadenze	si/no	20:12	20:12	20:12	20:12	Leggio Carolina, Occhipinti Adriano, Nicita Maria Concetta	/	/				NO
5	01	11	a.2	Strategico	attività anticorruzione	attuazione misure di prevenzione contenute nel PTPC 2015/2017 per l'anno 2017	a.2.3	attuazione misure del PTPC di rispettiva competenza	8	Rispetto scadenze	%	100%	100%	100%	100%							NO
5	14	01	a.3	Strategico	Programmazione socio economica - Piano di Sviluppo socio Economico e stato di verifica programmazione socio economica art. 9 L.R. 9/86	Programmazione socio economica - Piano di Sviluppo socio Economico e stato di verifica programmazione socio economica art. 9 L.R. 9/86 -	a.3.1	Aggiornamento Piano di Sviluppo socio economico e stato di verifica programmazione socio economica	8	Redazione del Piano o aggiornamento e stato di verifica attività svolte	N.	1.	1.	1.	1.	Salerno Susanna, Di Martino Gianna, Tumino Amelia, Ferrara Daniela(dal 15.06.2015)	/	/				NO
5	14	01	b.1	Efficacia	Politiche Comunitarie	Gestione Progetti europei	b.1.1	Progetto Lithos - Progetto Sibit -	8	Monitoraggio e Rendicontazione progetto	N.	1.	1.	1.	1.	Salerno Susanna, Tumino Amelia, Di Martino Gianna e Leggio Carmela (fino al 26.03.2015)	2499/12 2499/11	Residui passivi				NO
							b.1.2	Progetto Prometheus -	8	Monitoraggio e Rendicontazione progetto	N.	1.	1.	1.	1.	Salerno Susanna, Nicita Maria Concetta ed Elia Canzonieri	2499/14	Residui passivi				NO
							b.1.3	Progetto interventi porticciolo di Donnalucata gestione e monitoraggio	8	Completamento fasi progettuali previste	N.	1.	1.	1.	1.	Salerno Susanna, Di Martino Gianna e Leggio Carmela (fino al 26.03.2015)	2520/02	Residui passivi				

Settore P.E.G.	Missione	Programma	Codice obiettivo	Categoria obiettivo	Descrizione servizio (previsto in delibera del Commissario)	Descrizione Obiettivo (Performance)	Codice attività	Azioni/Attività (PDO)	Peso proposto	Indicatore	U.M.	Valore anno 2014	Target atteso			Risorse umane	INDICATORI FINANZIARI					Carta dei Servizi e degli standard di qualità (SI/NO)	
													2015	2016	2017		Cognome e nome	Capitolo di bilancio	Richiesta	Assegnazione	Impegni		Residui
							b.1.4	Progetto Marchio d'area - Viaggio negli iblei - gestione e monitoraggio		Completamento fasi progettuali previste	N.	1.	1.	1.	1.	Salerno Susanna, Tumino Amelia, De Filippis Laurita - Gruppo intersettoriale (Corallo Claudio, Casamichiela Maria Carmela, Pomillo Maria, Guarino Giovanni (Sett. 4) e Di grandi Salvina (Sett. 3)	/	Residui passivi					NO
							b.1.5	Progetto SPRAR - gestione monitoraggio		Realizzazione e completamento fasi progettuali previste	N.	1.	1.	1.	1.	Salerno Susanna, Nicita Maria Concetta ed Ella Canzonieri	2499/9	495.500,00	593.880,00	435.680,00	158.200,00		
							b.1.6	Progetto Compass - sportello internazionalizzazione Sicilia - Tunisia 2015		Completamento fasi progettuali previste	N.	1.	1.	1.	1.	Rita Intorrella, Di Martino Lucia (fino all'11.08.2015)	/	/					
5	14	01	b.2	Efficacia	Ufficio Europa in Provincia	Gestione Ufficio Europa in Provincia	b.2.1	Ufficio Europa in Provincia - Promozione e diffusione dei bandi comunitari		Informazione utenza	%		100%	100%	100%	Salerno Susanna, Di Martino Gianna	/	/					
5	14	01	a.4	Strategico	Fondi ex Insciem	Coordinamento e gestione procedure inerenti la misura 5 e 6 del Fondi ex Insciem	a.4.1	Pianificazione ed ottimizzazione dell'erogazione Fondi per capitalizzazione/ricapitalizzazione imprese e riavanzamento passività - misura 5	10	Gestione e Monitoraggio	%	100%	100%	100%	100%	Intorrella Rita, Cilia Anna, De Filippis Laurita e Leggio Carmela (fino al 26.03.2015)	/	Residui passivi					
5							a.4.2	Sostegno Progetti Consorzi d'impresa per il Mercato Estero		Completamento dei processi	%	100%	100%	100%	100%	Intorrella Rita, Cilia Anna, De Filippis Laurita	/	Residui passivi					
5	17	01	a.5	Strategico	Energia: Controllo e valorizzazione delle risorse idriche ed energetiche ed impianti fotovoltaici	Redazione Piano Energetico Provinciale, Assistenza tecnica alle Amministrazioni locali, catasto e verifica degli impianti, sostegno e attività per effettuazione audit energetici degli stabili di competenza provinciale, pratiche autorizzazione impianti energie rinnovabili, gestione risparmio energetico	a.5.1	Redazione Piano Energetico Provinciale in collaborazione con i Comuni e gli Stakeholder		Completamento fasi progettuali della bozza di piano	N.	1.	1.	1.	1.	Barnaba Paolo, Ferraro Joseph, Cavalieri Elvira	2300/3	/					
							a.5.2	Programma di assistenza tecnica alle amministrazioni locali nell'ambito del Patto dei Sindaci		Completamento dei processi	N.	1.	1.	1.	1.	Barnaba Paolo, Gubernale Gaetano	2300/3	/					
							a.5.3	Catasto e verifica degli impianti di cui alla Legge n. 10/91 D. lgs 192/05 e D.P.R. 74/13		Completamento dei processi	scadenze	31.12	31.12	31.12	31.12	Barnaba Paolo, Burgio Rosario, Gubernale Gaetano	2300/3	2.000,00	3.893,29	2.000,00	1.893,29		
							a.5.4	Sostegno attività per effettuazione audit energetici degli stabili di competenza provinciale (gestione UPI-TECLA) su n. sei stabili di competenza provinciale da inserire nel bando POI Asse del Patto delle province del mezzogiorno		Elaborazione progetti	N.	1.	1.	1.	1.	Barnaba Paolo, Ferraro Joseph, Gubernale Gaetano, Cavalieri Elvira	2300/3	1.000,00	2.000,00	893,29	1.106,71		
5	01	03	b.3	Efficacia	Autoparco Stipula contratti polizze assicurative relative all'autoparco	Contenimento della spesa nella gestione Autoparco Efficacia della conduzione e custodia dei veicoli della flotta aziendale	b.3.1	Dismissione e alienazione veicoli autoparco - Rinnovo autoparco e attrezzature per servizio Provinciale Gestione flotta automezzi aziendali e riduzione delle spese generali di funzionamento, gestione amministrativa (assicurazione, tasse di proprietà e carburante), Interventi di manutenzione e revisione dei veicoli, Equipaggiamento e vestiario servizio autoparco, attività di conduzione e segreteria.		n. veicoli della flotta aziendale / n. veicoli della flotta aziendale anno precedente	N.	≤ 1	≤ 1	≤ 1	≤ 1	Leggio Carolina, Occhipinti Adriano, Modica Giorgio, Russino Salvatore, Di Grandi Giuseppe (fino al 30.04.2015) Battaglia Francesco, Zaffarana Vittorio, Raused Giambattista	973/1 970/4 970/31 970/38 973 973/2 976 973/5	48.000,00 78.000,00 500,00 1.000,00 58.000,00 10.000,00 2.000,00 4.000,00	48.000,00 78.395,87 500,00 500,00 46.084,03 10.000,00 2.000,00 3.000,00	48.000,00 78.395,87 0,00 0,00 37.334,03 350,00 2.000,00 2.353,93	0 0 500,00 500,00 8.750,00 9.650,00 0 646,07	0 0	
5	01	03	b.4	Efficacia	Gestione Patrimonio. Mobile dell'Ente: acquisti, inventariazione, magazzino	Razionalizzazione delle spese per utenze telefoniche fisse e mobili ed utenze elettriche dell'Ente / Riduzione rispetto all'anno precedente,	b.4.1	Liquidazione e pagamento fatture utenze telefoniche fisse e telefonia mobile, utenze e canoni per telefonia e reti di trasmissione a carico terzi. Liquidazione e pagamento fatture utenze elettriche dell'Ente.		Spese sostenute nell'anno in corso / Spese sostenute nell'anno precedente	%	30%	30%	30%	30%	Nicita Maria Concetta, Alabiso Giovanni, Tomasi Giovanni (servizio utenze elettriche)	682 683	200.000,00 1.000,00 211.600,00	180.000,00 1.000,00 160.000,00	56.377,16 0 123.781,03	123.622,84 1.000,00 36.218,97		
5	01	03	b.4	Efficacia			b.4.2	Pagamento premi annuali assicurativi - Assicurazioni, incendi, responsabilità civile e infortuni, interventi manutentivi funzionali su beni patrimoniali		Rispetto scadenze	scadenze	31.12	31.12	31.12	31.12	Leggio Carolina	837 835	40.000,00 15.000,00	30.000,00 17.412,22	30.000,00 13.412,22	0 4.000,00		

Settore P.E.G.	Missione	Programma	Codice obiettivo	Categoria obiettivo	Descrizione servizio (previsto in delibera del Commissario)	Descrizione Obiettivo (Performance)	Codice attività	Azioni/Attività (PDO)	Peso proposto	Indicatore	U.M.	Valore anno 2014	Target atteso			Risorse umane Cognome e nome	INDICATORI FINANZIARI					Carta dei Servizi e degli standard di qualità (SI/NO)			
													2015	2016	2017		Capitolo di bilancio	Richiesta	Assegnazione	Impegni	Residui				
5	16	01	d.4	Extra performance	Sviluppo Economico Agricoltura		d.4.1	NESSUNA ATTIVITA' IN CORSO PER MANCANZA DI RISORSE FINANZIARIE.																	
5	17	01	d.5	Extra performance	Ufficio Energia	Ufficio Energia	d.5.1	Procedimenti pratiche autorizzazione relativamente agli impianti di energie rinnovabili e gestione risparmio energetico e Attività di segreteria		completamento dei processi e realizzazione attività	GG.	30	30	30	30	Barnaba Paolo, Burgio Rosario, Cavalieri Elvira, Chiavola Mario	873 2300	860 200,00 500,00	1.000,00 200,00 500,00	1.000,00 200,00 500,00	1.000,00 0 250,00	0 200,00 250,00			
6	01	11	a.03	Strategico	trasparenza	Attuazione misure P.T.T.I. 2015-2017(all.C)	a.03.01	Publicazione contenuti di cui al D.lgs n.33/2013 e delibere CIVIT nn.50 e 71/2013.Aggiornamento vademecum area Vitruvy relativo al Piano per la trasparenza	8	N. misure attivate/ N. misure P.T.T.I.						Criscione Giovanna Spata Carmelo Giarratana Paola									
6	01	11	a.04	Strategico		Gestione Flussi documentali e protocollo informatico	a.04.01	Redazione manuale ex DPR 445/2000 e normativa tecnica secondo direttive del Segretario Generale.	10	tempo	SI/NO	30-nov				Brafa Gina, Alessandrello Silvana, Bongiorno Giorgio, Coriolano Orazio, Cusumano Vita, Cascone Giorgio. Dall'11 agosto 2015 Merli Antonio									
6	01	11	b.01	Efficacia	URP- Attività di accesso	Gestione comunicazione esterna ed interna	b.01.01	Gestione richieste utential front office, richieste atti, gestione reclamicomunicazioni sistema informatizzato Genaf, al Gestione delle Comunicazioni sistema informativo GENAF, al Garante delle Comunicazioni , di Pubblicazione atti alla Regione Siciliana-Dip. Autonomie, report mensile "Linea Amica" Ministero P.I. Logistica		N. richieste evase/ricevute N. comunicazioni effettuate.			100	100	100	Criscione Giovanna Spata Carmelo Giarratana Paola, Scapellato Margherita dal 3 luglio c/o Infotourist Pozzallo, Dicara Salvatore Cilia Rita	636 637	10.000,00 1.000,00	8.032,76 500,00	7.411,24 0,00					
6	04	02	b.02	Efficacia	Pubblica Istruzione	Funzionamento degli edifici scolastici di istruzione superiore	b.02.01	Assegnazione borse di studio		espletamento procedure	si/no	si	si	si	si	Licitra Maria Spata Rosalba Boccadifuoco Nadia	1800	500.000,00	300.000,00	0,00			NO		
							b.02.02	Acquisizione beni e servizi - Attività amministrativa di supporto. Concessioni in uso palestre scolastiche. Sostegno funzionamento Ufficio Scolastico Regionale e Provinciale		espletamento procedure	si/no	si	si	si	Licitra Maria Spata Rosalba Sorrentino Sebastiano Barone Angela Patanè Nella	1782 1794	7.000 20.000	0,00 28.255,36	0,00 8.255,36			NO			
							b.02.03	decentralizzazione delle spese per fornitura di beni e servizi (energia elettrica, telefonia, riscaldamento, arredi,ecc.)		Riscaldamento economia rispetto annualità precedente	%		5%	7%	10%	Spada Rosalba Poidomani Francesca	1280 1281	1.000.000 500.000	494.438,80 805.769,57	274.438,80 605.234,57			NO		
6	04	04	d.02	Extra performance	Università	Contributo al mantenimento della sede facoltà di Lingue	d.02.01	predisposizione atti per erogazione contributo							Patanè Nella	1790/1	360.000,00.	360.000,00	359.177,76						
6	06	01	d.03	Extra performance	Impianti sportivi, sport e tempo libero.	Riduzione e introiti spese di gestione impianti sportivi	d.03.01	Provvedimenti per affidamento in concessione a terzi per gestione e utilizzo	10	espletamento procedure					Di Raimondo Vincenza. Grande Venera dal 3 luglio Infotourist Pozzallo	1929 1921 1922 1923	95.000 500 1.500 150	7.452,00 250,00 1.500,00 150,00	7.452,00 250,00 0,00 75,00						

Settore P.E.G.	Missione	Programma	Codice obiettivo	Categoria obiettivo	Descrizione servizio (previsto in delibera del Commissario)	Descrizione Obiettivo (Performance)	Codice attività	Azioni/Attività (PDO)	Peso proposto	Indicatore	U.M.	Valore anno 2014	Target atteso			Risorse umane Cognome e nome	INDICATORI FINANZIARI					Carta dei Servizi e degli standard di qualità (SI/NO)
													2015	2016	2017		Capitolo di bilancio	Richiesta	Assegnazione	Impegni	Residui	
7	10	5	b.1	EFFICACIA		Tutela e manutenzione della rete stradale	b.1.1	Manutenzione e reintegro di materiale vario e attrezzature e piccoli interventi sugli automezzi di lavoro per l'attività di manutenzione delle strade ivi compreso le necessarie dotazioni di sicurezza; Gestione servizio di reperibilità. Lavori di ripristino delle condizioni di transitabilità della rete stradale anche a seguito di eventi calamitosi; Ripristino di piccole sfossature e localizzati lavori di pulitura a mezzo personale dipendente; Manutenzione e reintegro di materiale vario e attrezzature e piccoli interventi sugli automezzi di lavoro per l'attività di manutenzione delle strade ivi compreso le necessarie dotazioni di sicurezza. Istituzione di segnaletica con impiego di personale dipendente.		N.RICHIESTE INTERVENTO/N.RICHIESTE EVASE (OPERAI SEGNALETICA - OPERAI STRADALI)	%	86%	87%	88%	89%	SINATRA CARLO- SCHININA' C.- OCCHIPINTI G.- PERNAZZA G.-FUMUSO F.-BRANCATI A.- GALAZZO G.-LO PRESTI C. (a scavalco con il Settore Geologia)- PELLEGRINO M. (in pensione dal 1.10.2015)- SCIFO G.-CALAFIORE C.- POMPEO S.-IGNACCOLO N. COMPARTO OVEST: CANNATA A. (RESPONSABILE)- OCCHIPINTI F.- MIRABELLA G.- SCROFANI L.-VINDIGNI G.-SCALONE C. COMPARTO EST: FEDE R. (RESPONSABILE)- TROVATO G.-TIDONA M.- FERRO L.-DI QUATTRO G.-LASAGNA LIUZZO G.- ANTONAZZO N. ANTONINO-LOREFICE C. (in pensione dall' 1.11.2015)-RENDO G.-	2010	20.000,00	5.500,00	4.500,00		SI
			b.1.2			Tutela e manutenzione della rete stradale	b.1.2	Sorveglianza delle strade da parte degli ispettori e dei capi cantonieri; Lavori di manutenzione a mezzo impresa ed attività di supporto tecnico per la verifica di opere d'arte, opere di continuità e presidio idraulico		KM. STRADE CONTROLLATE/KM . STRADE	%	100%	100%	100%	100%	COMPARTO OVEST CANNATA A. (RESPONSABILE)- OCCHIPINTI F.- MIRABELLA G.- MARTORANA C.-SCROF L.-VINDIGNI G.-SCALONE C. COMPARTO EST FEDE R. (RESPONSABILE)- TROVATO G.-TIDONA M.- FERRO L.-DI QUATTRO G.-LASAGNA LIUZZO G.- ANTONAZZO NICOLA A.- LOREFICE C. (in pensione dall'1.11.2015)-RENDO G.- MANENTI G.						SI
			b.1.3			Tutela e manutenzione della rete stradale	b.1.3	manutenzione e adeguamento degli impianti segnaletici. Aggiornamento e informatizzazione del catasto della segnaletica stradale		AGGIORNAMENTO E INFORMATIZZAZIONE CATASTO SEGNALETICA	%	100%	100%	100%	100%	SINATRA CARLO- SCHININA' CLAUDIO- OCCHIPINTI GIUSEPPE- PERNAZZA GIOVANNI						SI
			b.1.4			Tutela e manutenzione della rete stradale	b.1.4	Predisposizione atti amministrativi per emissione delle ordinanze di regolamentazione della circolazione stradale e relativa attuazione - Attività di supporto all'Unità Operativa n.7 per l'autorizzazione di manifestazioni motoristiche e simili e connessi procedimenti per la regolamentazione della circolazione stradale		N.RICHIESTE PER MANIFESTAZIONI SPORTIVE EVASE/N.RICHIESTE	%	100%	100%	100%	100%	SINATRA CARLO- SCHININA' CLAUDIO						SI
			b.1.5			Tutela e manutenzione della rete stradale	b.1.5	Riqualificazione funzionale della rete stradale provinciale; Redazione e realizzazione del piano di riqualificazione della rete stradale provinciale		KM. STRADE AMMODERATE/KM. STRADE		35%	40%	45%	50%	SERVIZI GENERALI: DIMARTINO G.(RESPONSABILE) - BARONE G. - GILIBERTO C.- RAFFONE T. - SERVIZI AMMINISTRATIVI: CRISCIONE E. (RESPONSABILE) - SORTINO R. - PACE P. - AMORE M. - CASSARINO M.						SI

Settore P.E.G.	Missione	Programma	Codice obiettivo	Codice categoria obiettivo	Descrizione servizio (previsto in delibera del Commissario)	Descrizione Obiettivo (Performance)	Codice attività	Azioni/Attività (PDO)	Peso proposto	Indicatore	U.M.	Valore anno 2014	Target atteso			Risorse umane Cognome e nome	INDICATORI FINANZIARI					Carta dei Servizi e degli standard di qualità (SI/NO)	
													2015	2016	2017		Capitolo di bilancio	Richiesta	Assegnazione	Impegni	Residui		
7	10	3	02	EFFICACIA		Progettazione e gestione pratica inerente l'effettuazione di manifestazioni motoristiche e simili e connessi procedimenti per la regolamentazione della circolazione stradale -	b.2.2	efficienza per istruttoria tecnica - amministrativa - contabile rilascio delle concessioni per la cartellonistica stradale e per gli accessi		TEMPI DI RILASCIO AUTORIZZAZIONI/ CONCESSIONI/ NULLA OSTA (CARTELLONISTICA, ACCESSI E DIRAMAZIONI)	GG.	50	49	48	47	SERVIZI TECNICI: MASSARI R. (RESPONSABILE) - SGARIOTO R. - OTTAVIANO V. - SOLARINO S. - CANZONIERI M. - DISTEFANO A. - ISABELLA F. - CARRABINO C. SERVIZI AMMINISTRATIVI: DI MALO' G. RESPONSABILE - STRADA N. - VERNUCCIO M. - BRACCHITTA V. - GALLARO R. - TARASCIO F. - PUMA R. - CRISCIONE M. - OCCHIPINTI F. - GIANNONE E. - FLORIDDIA M.P. - ILARDO F. - LEGGIO C. (in servizio al Settore dal 12.11.2015)							SI
7	10	05	a.4	STRATEGICO	Gestione degli impianti di pubblica illuminazione	Progettazione, direzione lavori e manutenzione ordinaria e straordinaria degli impianti di pubblica illuminazione lungo le strade di competenza provinciale - Gestione utenze elettriche impianti pubblica illuminazione.	a.4.1	Manutenzione impianti esistenti; Progettazione e realizzazione nuovi impianti di illuminazione.	8	% (IMPIANTI ADEGUATI/ IMPIANTI PROGRAMMATI)		100%	100%	100%	100%	CANNATA ATTILIO (RESPONSABILE) - MIRABELLA GIUSEPPE - OCCHIPINTI FRANCESCO	2030 2031 2610/5	400.000,00 85.000,00 60.000,00	400.000,00 85.000,00 60.000,00	400.000,00 85.000,00 60.000,00			SI
7	10	5	c.2	EFFICIENZA		Gestione degli impianti di pubblica illuminazione	c.2.1	Manutenzione impianti esistenti.		N. RICHIESTE DI INTERVENTO PUBBLICA ILLUMINAZIONE EVASE/ N. RICHIESTE	%	100%	100%	100%	100%	CANNATA ATTILIO (RESPONSABILE) - MIRABELLA GIUSEPPE - OCCHIPINTI FRANCESCO						SI	
7	01	11	c.3	EFFICIENZA	Gestione del servizio di controllo sulle autoscuole, sulle scuole nautiche e sulle agenzie di disbrigo pratiche automobilistiche	Gestione servizio sulle autoscuole, sulle scuole nautiche e sulle agenzie di disbrigo pratiche automobilistiche	c.3.1	controllo amministrativo inerente l'attività di autoscuole, sulle scuole nautiche e sulle agenzie di disbrigo pratiche automobilistiche; rilascio tesserini per istruttori di guida ed insegnanti di teoria ed autorizzazioni per titolarità all'esercizio dell'attività di autoscuola		PROGRAMMA PROVINCIALE DELLE AUTORIZZAZIONI (AUTOSCUOLE)	N.	1	1	1	1	EMANUELE CRISCIONE (RESPONSABILE) - IOZZIA CARLO - AMORE MARIA						SI	
							c.3.2	istruttoria amministrativa e tecnica per il rilascio di autorizzazioni relative all'attività di autoscuole, sulle scuole nautiche e sulle agenzie di disbrigo pratiche automobilistiche; controlli ispettivi sulle predette attività		TEMPI DI RILASCIO AUTORIZZAZIONI AUTOSCUOLE, SCUOLE NAUTICHE, STUDI DI CONSULENZA	GG.	15	15	15	15	EMANUELE CRISCIONE (RESPONSABILE) - IOZZIA CARLO - AMORE MARIA						SI	
7	10	05	b.3	EFFICACIA	Procedure espropriative e per l'acquisizione /alienazione del demanio stradale	Predisposizione di atti tecnici per procedure espropriative, per l'acquisizione di aree al demanio stradale, per l'alienazione del demanio stradale e per la regolarizzazione di concessioni demaniali statali e regionali	b.3.1	Attività tecnica per definizione procedure espropriative finalizzate alla realizzazione di opere pubbliche di viabilità; Procedure tecniche per l'alienazione di aree del demanio stradale provinciale		ELENCO ANNUALE: % (INTERVENTI AVVIATI/INTERVENTI FINANZIATI)		100%	100%	100%	100%	DIMARTINO GIANCARLO (RESPONSABILE) - SGARIOTO ROSARIO - SOLARINO SALVATORE - RAFFONE TIZIANA	789 801	5.500,00 5.000,00	1.000,00 0,00	0,00 0,00			NO
7	10	05	b.4	EFFICACIA	Monitoraggio delle condizioni di sicurezza della viabilità tramite ditte esterne	Ripristino delle condizioni di transitabilità della rete stradale a seguito di incidenti tramite affidamento triennale a ditte esterne specializzate.	b.4.1	Monitoraggio servizio di ripristino delle condizioni di transitabilità della rete stradale a seguito di incidenti		N. 1 (AFFIDAMENTO TRIENNALE)		1	1	1	1	CRISCIONE EMANUELE (RESPONSABILE) - CANNATA ATTILIO - FEDE RAFFAELE - MASSARI ROSARIO - MARTORANA CARMELO - TIDONA MARCO - AMORE MARIA							NO
7	01	04	b.5	EFFICACIA	gestione tecnico-amministrativa della TOSAP	Gestione del demanio stradale. Istruttoria pratiche per autorizzazioni varie relative all'occupazione del demanio stradale	b.5.1	Attività per il rilascio di autorizzazioni e concessioni relative al demanio stradale, alle fasce di rispetto e ai sottoservizi (TOSAP). Istruttoria pratiche per autorizzazioni varie relative all'occupazione del demanio stradale. Procedimenti tecnico-amministrativi per autorizzazioni interconnessione Italia Malta. Attività per l'autorizzazione di manifestazioni motoristiche e simili e connessi procedimenti per la regolamentazione della circolazione stradale.		N. RICHIESTE PER AUTORIZZAZIONI EVASE/N. RICHIESTE EVASE		100%	100%	100%	100%	PLUCHINO EMANUELE (RESPONSABILE) - SCHININA' GIOVANNI - BRUGALETTA EMANUELA - IACONO MICHELINA - CHESSARI SEBASTIANO							SI

Settore P.E.G.	Missione	Programma	Codice obiettivo	CATEGORIA obiettivo	Descrizione servizio (previsto in delibera del Commissario)	Descrizione Obiettivo (Performance)	Codice attività	Azioni/Attività (PDO)	Peso proposto	Indicatore	U.M.	Valore anno 2014	Target atteso			Risorse umane	INDICATORI FINANZIARI				Carta dei Servizi e degli standard di qualità (SI/NO)	
													2015	2016	2017		Cognome e nome	Capitolo di bilancio	Richiesta	Assegnazione		Impegni
7	10	5	c.4	EFFICIENZA		gestione del demanio stradale	c.4.1	attività per l'autorizzazione di manifestazioni motoristiche e simili e connessi procedimenti per la regolamentazione della circolazione stradale		N.RICHIESTE PER MANIFESTAZIONI SPORTIVE EVASE/N. RICHIESTE	%	100%	100%	100%	100%	PLUCHINO EMANUELE (RESPONSABILE) - SCHININA' GIOVANNI - BRUGALETTA EMANUELA - IACONO MICHELINA - CRESSARI SEBASTIANO						SI
7	10	5	b.6	EFFICACIA		gestione del demanio stradale	b.6.1	efficacia per: istruttoria amministrativa - contabile rilascio delle concessioni relative all'occupazione del demanio stradale (TOSAP)		TEMPI DI RILASCIO CONCESSIONI(ACC ESSI, ATTRAVERSAMENTI E PARALLELISMI TOSAP)	GG.	50	49	48	47	PLUCHINO EMANUELE (RESPONSABILE) - SCHININA' GIOVANNI - BRUGALETTA EMANUELA - IACONO MICHELINA - CRESSARI SEBASTIANO						SI
7	01	11	a.5	STRATEGICO	gestione servizio prevenzione e protezione	Attuazione misure di sicurezza nei cantieri mediante collaborazione con i CPT provinciali, attuazione convenzione art.3 L.R. 20/2007, corsi di aggiornamento per i Responsabili della sicurezza e gli operatori. Adempimenti del datore di lavoro disposti dalla legislazione vigente, con particolare riferimento al Decreto Legislativo n.81/2008, per la tutela della salute e della sicurezza dei lavoratori.	a.5.1	Formazione del personale in materia di tutela della sicurezza e della salute dei lavoratori.Attuazione misure di sicurezza nei cantieri mediante collaborazione con i CPT provinciali, attuazione convenzione art.3 L.R. 20/2007, corsi di aggiornamento per i Responsabili della sicurezza e gli operatori, verifiche sulla sicurezza nei cantieri stradali	8	N. CANTIERI		5	5	5	5	GRUPPO TECNICO: DIMARTINO G. (RESPONSABILE) - FEDER. - CANNATA A. - MASSARI R. - SGARITO R. - OTTAVIANO V. - SCHININA' C. - OCCHIPINTI F. - MIRABELLA G. - SOLARINO S. - TROVATO G. - GRUPPO AMM.VO: CRISIONE E. (RESPONSABILE) - SORTINO R. - BOGNANNI A. - PACE P. - BARONE G. - RAFFONE T. - AMORE M. - CASSARINO M.						SI
7	1	11	b.7	EFFICACIA	tutela della salute e della sicurezza nei luoghi di lavoro dell'Ente	tutela della salute e della sicurezza nei luoghi di lavoro dell'Ente	b.7.1	Nomina del Medico competente, gestione degli adempimenti del datore di lavoro disposti dalla legislazione vigente (D.Lgs. n.81/2008) per la tutela della salute e della sicurezza dei lavoratori (nomina medico competente, provvedimenti amministrativi inerenti alle visite mediche ed esami clinici, formazione del personale a cui assegnare le funzioni imposte dalla normativa, etc.).		AGGIORNAMENTO / REVISIONE DVR	%	25%	50%	50%	50%	DIMARTINO GIANCARLO (RESPONSABILE) - SORTINO ROSARIO - BOGNANNI ANGELO - RAFFONE TIZIANA -	975	25.000,00	12.000,00	12.000,00		SI
7	01	11	a.6	STRATEGICO	Servizio di Security Banchina di Riva del Porto di Pozzallo	Attività riguardante il Servizio di Security Banchina di Riva del Porto di Pozzallo compreso l'instradamento dei passeggeri e dei mezzi presso la stessa banchina. Scopo del Servizio è garantire, nel rispetto della Normativa Nazionale e dei Trattati Internazionali Vigenti (Piano Nazionale di Sicurezza Marittima, ISPS CODE, etc.) la migliore accoglienza dei Passeggeri in transito, la facilitazione degli scambi commerciali e turistici, e, soprattutto, la garanzia delle condizioni di sicurezza durante le operazioni di imbarco/sbarco con riferimento sia a fatti non volontari (safety) che a fatti volontari (security). Il servizio consiste nella regolare messa in opera di tutte le azioni e procedure previste dal Piano di Sicurezza relativo all'impianto portuale (facility) gestito dall'Ente Provincia e preventivamente approvato per dal Comitato di Sicurezza Portuale rese necessarie dalle specifiche attività di interfaccia nave - porto (imbarco, sbarco, stazionamento, etc) e/o da tutti i fatti e le circostanze che in concreto dovessero determinarsi, anche di natura eccezionale e imprevedibile.	a.6.1	attuazione al suddetto Piano ogni qualvolta il catamarano arriva, parte o staziona nel porto, effettuare esercitazioni periodiche e provvedere all'aggiornamento ed alla implementazione del Piano di Sicurezza secondo la procedura prevista di concerto con il Comitato di Sicurezza Portuale - Attività amministrativa e di supporto per il funzionamento del servizio. Manutenzione dei fari e delle segnalazioni dei Porti	8	% ASSISTENZA PER N. IMBARCHI - SBARCHI EFFETTUATA/RICHIESTA		100%	100%	100%	100%	SANTORO MARIO (RESPONSABILE) - TIDONA MARCO - GERRATANA MICHELE - FERRO LUIGI - ANTONAZZO NICOLA ANTONINO - MAURO EUGENIO - LOREFICE CARMELO - MODICA BITTORDO GIUSEPPE - BRANCATI ANTONINO - CARUSO GUGLIELMO - GALAZZO GIUSEPPE - ALESCIO FELICE - SENA GIACOMO - SPADOLA GIORGIO - MONACO CARMELA - TERHO KATRINA - SORTINO ROSARIO - PACE PIETRO AMORE MARIA	2319 1960	120.000,00 1.500,00	127.399,21 1.500	127.399,21 0,00		SI
8	01	05	a.01	obiettivo strategico	Gestione tecnica del patrimonio immobiliare dell'ente	Aggiornamento e attuazione del piano di valorizzazione del patrimonio immobiliare. Riduzione delle locazioni passive	a.01.01	Predisposizione atti deliberativi - Epletamento procedure tecniche e amministrative finalizzate alla alienazione dei beni.	6	entro il 30.07.2015	SI / NO	SI	SI	SI	SI	Rizzo Salvatore Valentini Ornella La Terra Antonio	///	0				NO
							a.01.02	Conduzione all'interno delle strutture scolastiche proprie dell'Ente dei corsi di studio allocati in immobili di privati nel centro urbano di Ragusa	10	entro il 31.12.2015	SI / NO	///	SI	///	///	Scionti Giovanna Massari Emanuele Valentini Ornella	///	0				NO

Settore P.E.G.	Missione	Programma	Codice obiettivo	Categoria obiettivo	Descrizione servizio (previsto in delibera del Commissario)	Descrizione Obiettivo (Performance)	Codice attività	Azioni/Attività (PDO)	Peso proposto	Indicatore	U.M.	Valore anno 2014	Target atteso			Risorse umane		INDICATORI FINANZIARI				Carta dei Servizi e degli standard di qualità (SI/NO)
													2015	2016	2017	Cognome e nome	Capitolo di bilancio	Richiesta	Assegnazione	Impegni	Residui	
8	01	06	b.01	obiettivo di efficacia	Attività manutentiva degli immobili e degli impianti tecnologici	Mantenimento funzionale delle sedi istituzionali e degli uffici dell'ente	b.01.01	Acquisizione di lavori, beni e servizi e conduzione correlati servizi di ingegneria - Attività gestionale - Logistica di supporto		impegno della spesa	%	100	100	100	100	Rizzo Salvatore	683/1	20.000	8.449,96	669,43	7.780,53	SI
																Valentini Ornella	684	120.000	50.000,00	50.000,00		
																La Terra Antonio	684/1	200.000	25.000,00	25.000,00		
																Guastella Filippo	805	20.000	20.000,00	3.500,00	16.500,00	
																Massari Emanuele	835/1	20.000	5.000,00	5000,00		
																Baglieri Giovanni	835/2	0	0	0		
																Di Natale Carmelo	842	35.000	25.000,00	25.000,00		
																Cafiso Giorgio	863/1	3.500	875,00	500,00	375,00	
																Altamore Giovanni	863/4	10.000	2853,96	853,96	2.000,00	
																Guarnaccia Giovanna	863/5	1.000	500,00	0	500	
																Cassarino Salvatore	863/10	5.000	250,00	0		
																Muccio Giorgio	870	50.000	2000,00	1.000,00	1.000,00	
																Ioazia Giovanni	871	200.000	63.419,58	61.508,58	1.911,00	
																Aggius Vella Antonio	871/1	50.000	23.300,00	13.300,00	10.000,00	
																Civello Giovanni	872	200.000	33.433,45	33.433,45		
Artale Claudio	878	10.000	25.416,05	19.366,05	6.050,00																	
Lo Presto Giulio	879	4.000	400,00	200,00	200																	
Ferma Carmela	890	50.000	44882,39	44.734,18	148,21																	
Dimartino Lucia	900	0	5.000,00	2124,00	2.876,00																	
				975/1	100.000																	
8	01	11	a.02	strategico	Espropriazioni	Potenziamento delle infrastrutture di trasporto	a.02.01	Costruzione delle strade di accesso all'aeroporto di Comiso - Definizione procedura espropriativa	10	Acquisizione delle aree 1° lotto	SI / NO		SI	///	///	Lo Presti Giulio Ferma Carmela Angelica Rosamaria Dimartino Lucia	789 1962 2050 e fondi progetto	1000,00 8000,00 1000,00	0 891,94 0	cap. 789: 1000,00 cap. 205: 1.000,00	NO	
8	01	11	a.03	strategico	attività anticorruzione	Mappatura dei processi e compilazione schede relative al rischio corruzione	a.03.01	Redazione schede PTPC per il Risk Management	8	redazione alla scadenza	SI / NO	SI	10.12.2015	10.12.2016	10.12.2017	Lo Presti Giulio La Terra Antonio	///	0			SI	
							a.03.02	Implementazione dati nel sito trasparenza e merito	8	Aggiornamento alle scadenze	SI / NO	SI	10.12.2015	10.12.2016	10.12.2017	Cafiso Giorgio	///	0			NO	
							a.03.03	Misure obbligatorie/facoltative, specifiche/ trasversali, individuazione fasi e tempi di attuazione, altro responsabile, soggetto responsabile referente - obiettivi	8	Rispetto obiettivi P.T.P.C.	SI / NO	SI	100%	100%	100%	Lo Presti Giulio La Terra Antonio	///	0			NO	
8	04	02	a.04	strategico	Gestione tecnica del Patrimonio immobiliare dell'Ente	Interventi conservativi sugli edifici scolastici	a.04.01	Progettazione affidamento ed esecuzione degli interventi di manutenzione straordinaria degli edifici scolastici finanziati con fondi CIPE	8	Attuazione interventi	SI / NO	SI	Aggiornamento progetti e appalto dei lavori	Definizione delle procedure	///	Scionti Giovanna Guastella Filippo La Terra Antonio Massari Emanuele Di Natale Carmelo Valentini Ornella Altamore Giovanni Cafiso Giorgio Cassarino Salvatore	2535/1	FONDI ESTERNI	393.409,67	393.409,67	SI	
							a.04.02	Assistenza alle istituzioni scolastiche nelle procedure tecniche e amm.ve per la realizzazione degli interventi finanziati con fondi PON-FESR 2007/2013	6	Attuazione interventi	SI / NO	SI	Appalto ed esecuzione dei lavori	Definizione delle procedure	///	Scionti Giovanna Guastella Filippo La Terra Antonio Di Natale Carmelo	///	FONDI ESTERNI			NO	
8	04	02	b.02	Efficacia	Attività manutentiva degli immobili e degli impianti tecnologici	Mantenimento funzionale degli edifici scolastici	b.02.01	Acquisizione dei lavori, beni e servizi e correlati servizi di ingegneria		impegno della spesa	%	100	100	100	100	Scionti Giovanna Cafiso Giorgio Guastella Filippo Massari Emanuele Di Natale Carmelo Baglieri Giovanni Cicciarella Virginia Dianzani Scionti Giovanna La Terra Antonio Di Natale Carmelo Massari Emanuele	871 1521 871/1	200.000 1.000.000 400.00061508,5 8 13.300,00	Vedi sopra per i cap. 871 e 871/1.	NO	
8	10	03	a.05	strategico	Gestione tecnica del patrimonio immobiliare dell'Ente	Potenziamento delle infrastrutture di trasporto	a.05.01	Costruzione della nuova stazione passeggeri nel porto di Pozzallo (finanziata con i fondi PTP)	10	Realizzazione dell'opera	SI / NO		Fine lavori	definizione delle procedure	Scionti Giovanna La Terra Antonio Di Natale Carmelo Massari Emanuele	2623	FONDI ESTERNI	1.521.590,38	451.138,01	1.070.452,37	SI	

09	10	02	a.1	Strategico	Infrastrutture e trasporti	Potenziamento dei collegamenti stradali fra la SS. n.115, la nuova struttura aeroportuale di Comiso - ex Base Nato, e l'aeroporto di Vittoria e la SS. n. 514 Ragusa - Catania -	a.1.1	Lotto n.1 dalla SS 115 all'Aeroporto di Vittoria	10	Completamento della fase programmata	S/N			Redazione PE			SALVATORE DISTEFANO Giuseppina Greco Antonio Diquattro	0,00	0,00	0,00	0,00
							a.1.2	Lotto n.2 dall'Aeroporto di Vittoria alla S.P. n.4													
							a.1.3	Lotto n.3 dalla S.P. n.4 alla S.P. n.5													
							a.1.4	Lotto n.6 - Canale di gronda dell'Aeroporto di Comiso													
							a.1.5	Lotto n.4 - Dalla S.P. n.5 alla S.P. n.7													
							a.1.6	Lotto n.5 - Dalla S.P. n.7 alla SS n.514 Ragusa - Catania													
09	10	02	a.2	Strategico	Infrastrutture e trasporti	Collegamenti stradali con il Porto di Pozzallo	a.2	Potenziamento dei collegamenti stradali fra la autostrada Siracusa - Gela ed il porto di Pozzallo mediante l'ammmodernamento del tracciato stradale della S.P. 46 Ispica - Pozzallo.	10	Completamento della fase programmata	S/N			Bando di gara	Inizio lavori	SALVATORE DIPASQUALE Costantino Puglisi Giovanna Firrincielì				#VALORE!	

Settore P.E.G.	Missione	Programma	Codice obiettivo	Categorie obiettivo	Descrizione servizio (previsto in delibera del Commissario)	Descrizione Obiettivo (Performance)	Codice attività	Azioni/Attività (PDO)	Peso proposto	Indicatore	U.M.	Valore anno 2014	Target atteso			Risorse umane	INDICATORI FINANZIARI					Carta dei Servizi e degli standard di qualità (SI/NO)	
													2015	2016	2017		Cognome e nome	Capitolo di bilancio	Richiesta	Assegnazione	Impegni		Residui
09	10	04	a.3	Strategico	Mobilità secondaria	Azioni ed interventi diretti - Interventi puntuali in ambito naturalistico extraurbano - Studi di fattibilità, progettazione, direzione lavori (Interventi inseriti o da inserire nel programma triennale delle OO.PP.)	a.3.1	Interventi prioritari per la realizzazione di un sistema integrato di itinerari e percorsi attrezzati per la fruizione turistica dei beni culturali, naturali ed ambientali della Provincia. (Comprensori di Cava d'Ispica e di Donnafugata)	8	Sviluppo progettazione definitiva	Km	10	10	10	10	SALVATORE DISTEFANO Antonio Diquatto						#VALORE!	
							a.3.2	Riqualificazione territoriale per la fruizione del comprensorio costiero di Punta Pisciotto - ex Fornace Penna, ricadente nei comuni di Modica e Scicli, con la formazione di un sistema di mobilità a valenza turistico-ricreativa - Lotto di completamento															
							a.3.3	Ri-funzionalizzazione ad uso turistico ricreativo del tracciato della ex ferrovia secondaria Ragusa - Siracusa - Vizzini															
							a.3.3.1	Tratto Ragusa - Chiaramonte															
							a.3.3.2	Tratto Chiaramonte - Monterosso															
							a.3.3.3	Tratto Monterosso - Giarratana															
							a.3.4	Azione integrata di valorizzazione della vallata del Fiume Irmínio per finalità turistico-ricreative. Redazione degli studi e delle analisi iniziali e avvio delle fasi di progettazione															
							a.3.5	Creazione di una pista ciclo-turistica e pedonale circum-lacuale finalizzata a favorire la fruizione turistica e ricreativa del bacino di Santa Rosalia															
							a.3.6	Interventi finalizzati alla fruizione del percorso di visita della collina di San Matteo, di concerto con il Comune di Scicli															
09	10	04	a.4	Strategico	Mobilità secondaria	Azioni ed interventi diretti dirette di adeguamento della mobilità stradale in ambito extra-urbano per favorire la fruizione alternativa non motorizzata - Studi di fattibilità, progettazione, direzione lavori (Interventi inseriti o da inserire nel programma triennale delle OO.PP.)	a.4.1	Formazione di un sistema di itinerari ciclistici a valenza turistico-ricreativa attraverso la ri-qualificazione di alcuni tratti della viabilità minore e dei manufatti interferiti, con particolare riguardo alle casette cantoniere provinciali	Obiettivo strategico	Sviluppo progettazione definitiva	Km	-	10	10	10	SALVATORE DISTEFANO Antonio Diquatto							
							a.4.2	Riorganizzazione della mobilità litoranea e delle connesse dotazioni infrastrutturali per la fruizione della costa nel tratto Pozzallo - S. Maria del Foccolo - Marza in Provincia di Ragusa															
							a.4.3	Ri-funzionalizzazione della ex-strada provinciale n.17 da Vittoria a Scoglitti, con la formazione di fasce complanari ciclabili per favorire la percorribilità in ambito locale, turistico e ricreativo.- Predisposizione degli elaborati progettuali (Atto di intesa con il Comune di Vittoria).-															
09	01	08	a.5	Strategico	Servizi informatici	Implementazione servizi di rete per favorire procedure di evidenza e trasparenza	a.5.1	Sviluppo e attuazione del software per la gestione dell'Albo fornitori per la acquisizione di beni e servizi in attuazione del P.T.P.C	8	Sviluppo della misura	%		100%			GIUSEPPE CIANCIOLO Salvatore Schininà Marcello Dipasquale Marco Battaglia		0,00	0,00			0,00	
09	01	08	a.6	Strategico	Servizi informatici	Infrastruttura informatica - Miglioramento dei livelli di sicurezza	a.6.1	Progetto "Airbag" - Studio di fattibilità ed implementazione di sistema di protezione dei dati e successivo ripristino delle funzionalità dei sistemi informatici a seguito di "disaster event" - (Art.650/bis del nuovo Codice A.D.) -	8	Percentuale del giacimento replicato CHE SIGNIFICA???	%		20	50	30	GIUSEPPE CIANCIOLO Salvatore Schininà Marcello Dipasquale Marco Battaglia							
09	11	01	a.7	Strategico	Protezione civile	Attività di programmazione finalizzata alla prevenzione dei rischi ed alla organizzazione delle attività di protezione civile in ambito sovra comunale.-	a.7.1	Raccolta ed elaborazione dei dati, aggiornamento e approvazione degli strumenti di pianificazione provinciale nel Settore di Protezione Civile e della prevenzione dei rischi, in interfaccia con gli altri Organismi istituzionali coinvolti nei rispettivi procedimenti.-	10	Completamento dell'attività programmata	S/N	Redazione del P.P.P.C.	Approvazioni e del P.P.P.C.			PAOLO POLLICITA Marcello Drago Annamaria Dimartino Maria Concetta Minasola Sara Pollicita Luciano Biazzo Sebastiano Ciranna Salvatore Bruno Natalino Busà Graziella Laurino							
9	01	11	a.8	Strategico	Supporto amministrativo e legislativo	Mappatura dei processi e restituzione delle informazioni relative alla trasparenza d alla gestione del rischio	a.8.1	Adattamento e compilazione della tabella Master relativa a "Amministrazione Trasparente" secondo i requisiti di completezza, accessibilità e aggiornamento come da delibera CIVIT 50/2013.	8	Completamento della attività programmata	%	100	100	100	100	BIAGIA VACCARO Lina Giunta Gaetano Pittera Salvatore Mirabella Giuseppe Acquasana Alessandro Bellina							

Settore P.E.G.	Missione	Programma	Codice obiettivo	S/Categoria obiettivo	Descrizione servizio (previsto in delibera del Commissario)	Descrizione Obiettivo (Performance)	Codice attività	Azioni/Attività (PDO)	Peso proposto	Indicatore	U.M.	Valore anno 2014	Target atteso			Risorse umane	INDICATORI FINANZIARI					Carta dei Servizi e degli standard di qualità (SI/NO)	
													2015	2016	2017		Cognome e nome	Capitolo di bilancio	Richiesta	Assegnazione	Impegni		Residui
				S	regolamento	corruzione	a.8.2	Attuazione misure del Piano triennale di prevenzione della Corruzione per gli adempimenti di competenza del Settore.-		programmata						Salvatore Emma Salvatore Iacono Elisa Cascone Margherita Cicero							
09	09	07	b.1	Efficacia	Ex Comunità Montana	Procedimenti tecnico-amministrativi per la erogazione delle risorse stanziati in favore della ex comunità montana iblea in attuazione all'art. 45 della L.R. 06.03.1986, n. 9.-	b.1.1 b.1.2 b.1.3	Procedimenti istruttori ed autorizzatori per la erogazione in favore dei Comuni Montani delle risorse già assegnate ai sensi dell'art. 45 della L.R. 9/86.- Procedimenti istruttori e autorizzatori per la erogazione delle risorse pregresse assegnate in favore della ex "Comunità montana iblea" (crediti nei confronti del Ministero degli Interni da acquisire per il tramite della Provincia di Siracusa) Procedimenti istruttori e autorizzatori per la erogazione delle risorse pregresse assegnate in favore della ex "Comunità montana iblea" (crediti diretti nei confronti della Provincia di Siracusa, rateizzati).-		Tempo medio di emissione dei provvedimenti istruttori e autorizzatori	gg.	6	5	4	3	SALVATORE DISTEFANO Giuseppina Greco Antonio Diquattro		0,00	0,00			0,00	
09	01	06	b.2	Efficacia	Programma triennale delle opere pubbliche	Formazione del programma triennale di cui all'art.6 della L.R. 12.07.2011, n.12, e relativo elenco annuale e adempimenti correlati.-	b.2.1	Procedimento istruttorio e predisposizione del progetto per la formazione del programma triennale delle OO.PP. e del relativo elenco annuale.		Formalizzazione dell'adempimento nei termini programmati	S/N	nov-14	nov-15	nov-16	nov-17	SALVATORE DIPASQUALE Costantino Puglisi Giovanna Firrinceli		#VALORE!	#VALORE!	#VALORE!	#VALORE!		
09	01	08	b.3	Efficacia	Servizi informatici	Implementazione servizi di rete Intranet indirizzata alla formazione del documento digitale	b.3.1	Implementazione del progetto "Scrivevie virtuali" con estensione agli atti deliberativi di Giunta e di Consiglio		Tipologie procedurali implementate	%		20	30	40	GIUSEPPE CIANCIOLO Salvatore Schininà Marcello Dipasquale Marco Battaglia	2093/3	15.000,00	953,82	953,82	0,00		
09	09	05	b.4	Efficacia	Gestione Riserve Naturali	Riserve naturali - Lotta agli incendi boschivi anche mediante intese con altri soggetti	b.4.1 b.4.2	Organizzazione e gestione delle attività di avvistamento incendi, a sostegno e di concerto con i soggetti e gli organismi istituzionalmente preposti alla lotta contro gli incendi boschivi.- Mantenimento in condizioni di efficienza della prese idriche antincendio, mediante convenzione con i proprietari dei relativi sedimi		Attività specifica di prevenzione incendi	ore	1800	1800	1800	1800	MARIA CAROLINA DI MAIO Roberto Cundari Maria Grazia Vindigni Giuseppe Antoci Lucia Oliva N.12 Operatori di sorveglianza Gianni Montevergine		0,00	0,00		0,00		
09	01	08	c.1	Efficienza	Servizi informatici	Assistenza nella gestione dei sistemi software di rete	c.1.1 c.1.2	Assistenza continua al personale per l'avviamento dei sistemi e la risoluzione di problemi operativi Consulenza ai vari Settori richiedenti, per problematiche precipue di ciascuno (acquisti CONSP, acquisti Mercato Elettronico Pubblica Amministrazione, Accesso a dati statistici sulle attività lavorative dei Settori stessi etc.)		Tempo medio per l'intervento risolutivo di assistenza	gg.		2	1,75	1,5	GIUSEPPE CIANCIOLO Salvatore Schininà Marcello Dipasquale Marco Battaglia							
09	09	05	c.2	Efficienza	Gestione Riserve Naturali	Riserve naturali - Regime autorizzatorio, indennizzatorio e compensativo.-	c.2.1 c.2.2	Procedimenti tecnico-amministrativi per il rilascio dei provvedimenti autorizzatori prescritti all'interno delle Riserve, in conformità alla vigenti disposizioni regolamentari e di Legge.- Procedimenti tecnico-amministrativi connessi alle procedure indennizzatorie previste dalla norme istitutiva e dai Regolamenti vigenti all'interno delle Riserve naturali.-		Tempo medio per il rilascio del provvedimento	gg.	30	30	30	30	MARIA CAROLINA DI MAIO Roberto Cundari Maria Grazia Vindigni Giuseppe Antoci Lucia Oliva N.12 Operatori di sorveglianza Gianni Montevergine							
09	08	01	d.1.	Extra performance	Pianificazione territoriale	Monitoraggio, aggiornamento e attuazione del Piano Territoriale di cui all'art.12 della Legge regionale 03.06.1986, n.9.	d.1.1 d.1.2 d.1.3 d.1.4	Monitoraggio e predisposizione della relazione annuale sullo stato di attuazione del Piano Territoriale Provinciale in conformità alle previsioni di cui all'art. 14 - "Monitoraggio e controllo" delle Norme di attuazione. Azioni propedeutiche: raccolta dei dati di base e avvio della concertazione con le istituzioni e con le rappresentanze istituzionali e socio-economiche del territorio Aggiornamento del piano territoriale provinciale e annessa procedura di Valutazione ambientale strategica Rilascio di pareri e provvedimenti in materia di conformità urbanistica e/o di coerenza con le previsioni del Piano territoriale							SALVATORE DISTEFANO Giuseppina Greco Antonio Diquattro	2094	30.000,00	11.720,36	10.000,00	1.720,36			

Settore P.E.G.	Missione	Programma	Codice obiettivo	Categoria obiettivo	Descrizione servizio (previsto in delibera del Commissario)	Descrizione Obiettivo (Performance)	Codice attività	Azioni/Attività (PDO)	Peso proposto	Indicatore	U.M.	Valore anno 2014	Target atteso			Risorse umane Cognome e nome	INDICATORI FINANZIARI					Carta dei Servizi e degli standard di qualità (SI/NO)
													2015	2016	2017		Capitolo di bilancio	Richiesta	Assegnazione	Impegni	Residui	
10	09	01	a.03	Strategico	Laboratorio geotecnico	Mantenimento certificazione prove di laboratorio sui terreni e sulle rocce del Laboratorio Geotecnico Provinciale ai sensi del DPR 380/2001	a.03.1	Esecuzione e certificazione prove sulle caratteristiche fisiche e meccaniche delle terre e delle rocce, inclusa la redazione dei certificati di prova, delle risultanze, computo metrico e contabilità laboratorio.	10	Rispetto delle prescrizioni di cui alla Circolare 8 settembre 2010 n° 7618/STC, G.U. n° 257 del 3-11-2011.	SI/NO	SI	SI	SI	dott. G. Biondi dott. G. Scaglione dott. A. Frasca dott. E.P. Quaranta geom. G. Gurrieri	----	----	----	----	----	SI	
							a.03.2	Verifiche di taratura delle attrezzature di misura di forza, pressione e lineari, interne e/o esterne da parte di laboratori universitari e/o centri SIT								2120/1	€ 10.000,00	----	----	----		
							a.03.3	Manutenzione periodica delle attrezzature e strumentazioni ed acquisto materiale vario di consumo per il laboratorio.								2120	€ 10.000,00	----	----	----		
10	09	01	a.04	Strategico	Sistemi di gestione di qualità dei servizi geologici	Mantenimento certificazioni di qualità ai sensi della norma UNI EN ISO 9001/2008 nonché ai sensi delle norme BS OHSAS 18001:2007 (salute e sicurezza dei lavoratori nel posto di lavoro) relativamente alle attività geognostiche e geotecniche	a.04.1	Revisione periodica del Manuale della Qualità e della Carta dei Servizi in uso. Aggiornamenti sul Sistema Gestione Qualità. Briefing periodici in merito all'esecuzione delle attività certificate del Settore. Emissione del verbale di riesame del SGQ e di tutti i suoi allegati. Revisione periodica del D.V.R.	10	N° di rilievi da audit esterni di ente riconosciuto e certificato ACCREDIA	N.	≤ 9	≤ 9	≤ 9	≤ 8	rag. E. Scrofani dott. G. Biondi dott. G. Alessandro dott. A. Frasca dott. E.P. Quaranta dott. G. Scaglione dott. R. Mineo geom. G. Gurrieri geom. B. Tummino sig. S. Acanfora sig. A. Acanfora sig. V. Solarino Sig. A. Agosta	----	----	----	----	----	SI
							a.04.2	Esecuzione di Audit interni su tutti i processi aziendali e redazione di apposito verbale. Registrazione, esame e risoluzione dei rilievi emersi.									----	----	----	----	----	
							a.04.3	Adempimenti obbligatori ai sensi del D.Lgs n. 81/2008 (Controlli e fornitura D.P.I. e D.P.C., formazione, vigilanza sanitaria, riunioni periodiche, ecc.).									2120	€ 10.000,00	€ 1.000,00	€ -	€ 1.000,00	
							a.04.4	Attività tecnico-amministrative finalizzate all'acquisizione del servizio di certificazione.									2120/1	€ 10.000,00	€ 13.000,00	€ 6.763,38	€ 6.236,62	
							a.04.5	Adempimenti inerente l'attività di verifica ispettiva esterna dell'Ente Certificatore.									----	----	----	----	----	
10	09	02	a.05	Strategico	Rapporti con i soggetti deputati alla "Gestione integrata del ciclo dei rifiuti". Attività tecnica ispettiva sul ciclo dei rifiuti. Autorizzazioni per recupero ambientale aree e cave degradate	Attività di raccolta e di trasporto a discarica autorizzata di rifiuti speciali pericolosi contenenti amianto, e speciali non pericolosi, abbandonati in aree di pertinenza provinciale	a.05.1	Rapporti con i soggetti deputati alla Gestione integrata del ciclo dei rifiuti, ai sensi della L.R. n.9/2010 e ss.mm.ii..	10	Kg. conferiti in discarica	Kg	100.000	105.000	106.000	107.000	dott. M. Sipione geom. S. Fede dott.A. Frasca dott. G.Scaglione geom. B.Tummino geom. S.Rabbito geom.M.Chivola sig.ra G.Nigita	2161 2271	€ -	77.000,00 1.935,50	32.763,44 1.935,50	44236,56 0	NO
							2195	€ 85.000,00									€ 58.702,00	€ -	€ 58.702,00			
							2152	€ 80.000,00									€ 10.000,00	€ -	€ 10.000,00			
							2637/1	€ -									€ 9.336,60	€ -	€ 9.336,60			
							----	----									----	----	----			
							----	----									----	----	----			
							----	----									----	----	----			
							----	----									----	----	----			
							----	----									----	----	----			
							2195/900	€ -									€ 20.000,00	€ -	€ 20.000,00			
							2193	€ 2.000,00									€ 500,00	€ 125,00	€ 375,00			
2193/1	€ 2.000,00	€ 500,00	€ -	€ 500,00																		
2190	€ 2.000,00	€ 500,00	€ 250,00	€ 250,00																		

Settore P.E.G.	Missione	Programma	Codice obiettivo	Categoria obiettivo	Descrizione servizio (previsto in delibera del Commissario)	Descrizione Obiettivo (Performance)	Codice attività	Azioni/Attività (PDO)	Peso proposto	Indicatore	U.M.	Valore anno 2014	Target atteso			Risorse umane Cognome e nome	INDICATORI FINANZIARI					Carta dei Servizi e degli standard di qualità (SI/NO)
													2015	2016	2017		Capitolo di bilancio	Richiesta	Assegnazione	Impegni	Residui	
10	09	02	a.06	Strategico	Interventi di tutela e valorizzazione ambientale	Tutela delle aree a verde di pertinenza provinciale e valorizzazione di aree ad alta valenza turistica, naturalistica ed ambientale di competenza provinciale.	a.06.1	Progettazione, esecuzione e direzione dei lavori o servizi da espletarsi mediante risorse umane e strumentali in dotazione al settore ovvero mediante espletamento di procedure di gare per l'affidamento di lavori o servizi nell'ambito della tutela e di valorizzazione di aree di competenza provinciale di maggiore interesse turistico, naturalistico ed ambientale	10	Area sottoposta a manutenzione (mq)	mq	42000	44000	45000	46000	geom. S.Fede geom. G.Vella geom. G.Gurrieri geom. M.Chiavabito geom. S.Rabbito sig. V.Solarino sig. A.Acanfora sig. S.Acanfora	2120/900	€ -	€ 2.000,00	€ -	€ 2.000,00	NO
							2120/901	€ -									€ 3.407,08	€ -	€ 3.407,08			
							2150	€ 80.000,00									€ 32.806,01	€ 11.250,00	€ 21.556,01			
							----	----									----	----	----			
							----	----									----	----	----			
							2192	€ 2.000,00									€ 1.500,00	€ 875,00	€ 625,00			
							2146	€ 2.000,00									€ 500,00	€ 200,00	€ 300,00			
							2145/1	€ 2.000,00									€ 1.000,00	€ 434,43	€ 565,57			
							2140	€ 2.000,00									€ 500,00	€ 250,00	€ 250,00			
							10	09									02	b.01	Efficacia	Valutazioni di impatto ambientale - rilascio parere -	Rilascio Pareri di competenza relativi alle procedure di Valutazione di Impatto Ambientale(V.I.A.), Valutazione Ambientale Strategica (V.A.S.) e Autorizzazione Integrata Ambientale (A.I.A)	
b.01.2	Partecipazione alle riunioni della Conferenza di Servizi convocate dall'Autorità Competente. Acquisizione dei pareri endoprocedimentali dei settori tecnico-ambientali dell'Ente	----	----	----	----	----																
10	09	01	b.02	Efficacia	Laboratorio geognostico per indagini in sito	Pianificazione, esecuzione e direzione di indagini geognostiche dirette ed indirette in sito inclusa la redazione delle risultanze geognostiche e dei relativi certificati	b.02.1	Pianificazione, esecuzione e direzione delle indagini geognostiche dirette ed indirette in sito inclusa la redazione delle risultanze geognostiche con relativi certificati di esecuzione delle indagini nell'ambito della progettazione/realizzazione di opere infrastrutturali in carico ai settori tecnico-ambientali e/o a Enti terzi.		Prove effettuate / Prove richieste	%	100	100	100	dott. G. Biondi dott. E.P. Quaranta geom. G. Gurrieri geom. B. Tummino sig. S. Acanfora sig. A. Acanfora sig. V. Solarino	----	----	----	----	----	SI	
							b.02.2	Manutenzione ordinaria e straordinaria di attrezzature e apparecchiature dedicate								2119	€ 5.000,00	€ 1.000,00	€ 500,00	€ 500,00		
							2120	€ 20.000,00								€ 500,00	€ -	€ 500,00				
10	09	02	b.03	Efficacia	A.U.A. - Autorizzazione Unica Ambientale di cui all'articolo 3 del D.P.R. 13 marzo 2013, n. 59	Rilascio provvedimento di adozione dell'Autorizzazione Unica Ambientale ai sensi del D.P.R. 13 Marzo 2013 n. 59	b.03.1	Procedimento istruttorio tecnico-amministrativo per l'adozione del provvedimento autorizzativo (AUA) di cui all'art. 4 del Decreto Legislativo 13 marzo 2013, n. 59, inclusa la verifica sulla correttezza formale dell'istanza e della documentazione ad essa allegata ed il coordinamento dei soggetti competenti, anche nell'ambito della conferenza di servizi.		Provvedimenti rilasciati / provvedimenti richiesti	%	100	100	100	dott. A. Cataudella dott. M. Sipione (endoprocedimento) dott.G.Alessandro (endoprocedimento)	----	----	----	----	----	NO	
							b.03.2	Trasmissione telematicamente del provvedimento adottato al SUAP per il successivo rilascio, nelle modalità di cui all'art. 4 comma 4, comma 5, e comma 7.								----	----	----	----	----		
							b.03.3	Predisposizione specifico data base delle Autorizzazioni Uniche Ambientali adottate ai sensi dell'art. 4 del Decreto Legislativo 13 marzo 2013, n. 59								----	----	----	----	----		
							c.01.1	Mantenimento del sistema telematico di comunicazione con le stazioni remote di rilevamento sismico e radon, per lo scarico dei dati registrati.								2116/2	€ 2.000,00	€ 1.000,00	€ 463,62	€ 536,38		

Settore P.E.G.	Missione	Programma	Codice obiettivo	Categoria obiettivo	Descrizione servizio (previsto in delibera del Commissario)	Descrizione Obiettivo (Performance)	Codice attività	Azioni/Attività (PDO)	Peso proposto	Indicatore	U.M.	Valore anno 2014	Target atteso			Risorse umane Cognome e nome	INDICATORI FINANZIARI					Carta dei Servizi e degli standard di qualità (SI/NO)
													2015	2016	2017		Capitolo di bilancio	Richiesta	Assegnazione	Impegni	Residui	
10	09	01	c.01.	Efficienza	Rete sismometrica e Rete rilevamento provinciale emissioni gas radon	Monitoraggio delle caratteristiche geofisiche del territorio provinciale attraverso l'attività della Rete Sismometrica Provinciale e della Rete Rilevamento Emissioni Gas Radon e delle stazioni mobili di rilevamento.	c.01.2	Predisposizione e stesura di un bollettino annuale degli eventi sismici registrati dalla Rete Sismometrica Provinciale nella Sicilia sud-orientale e di un bollettino annuale riportante l'andamento della concentrazione nel suolo del radon misurate dalla Rete Rilevamento Emissioni Gas Radon		Bollettini annuali pubblicati	N.	2	2	2	2	dott. G.Alessandro dott. R.Mineo Sig. G.Cangiamila	----	----	----	----	----	SI
							c.01.3	Indagini per la misura della concentrazione di radon in edifici di pertinenza provinciale (scuole, uffici)									----	----	----	----	----	
							c.01.4	Manutenzione ordinaria e straordinaria di tutte le apparecchiature afferenti le reti di rilevamento sismico e radon e della rete informatica del settore. Implementazione e/o l'aggiornamento dei softwares dedicati.									2120	€ 10.000,00	----	----	----	
10	09	08	c.02.	Efficienza	Autorizzazioni alle emissioni in atmosfera e relativi controlli amministrativi	Autorizzazioni delle emissioni in atmosfera degli impianti produttivi ai sensi dell'art. 269 del D.Leg.vo 152/06 e D.A. n.175/gab/07 e ss.mm.ii.	c.02.1	Procedimenti istruttori tecnico-amministrativo per l'adozione del provvedimento autorizzativo di cui all'art. 269 del Decreto Legislativo 3 aprile 2006 n. 152, mediante convocazione di conferenza di servizi con gli Enti e le Amministrazioni interessate per la valutazione della coerenza del ciclo produttivo con la normativa tecnica vigente in materia di inquinamento atmosferico, con particolare riferimento alle apparecchiature utilizzate, al ricorso o meno alle migliori tecnologie disponibili (MTD) ai fini della riduzione dell'inquinamento, alle concentrazioni di inquinanti e ai flussi di massa degli inquinanti emessi in atmosfera.		Tempi di rilascio autorizzazioni	gg.	150	150	150	150	dott.A.Cataudella Isp. A.Cappello geom.S.Carfi sig.ra N.Mercurillo	----	----	----	----	----	NO
							c.02.2	Attività tecnico-amministrative per l'adozione e/o il rilascio delle autorizzazioni ai sensi art. 272 c. 2 e 3 del Decreto Legislativo 3 aprile 2006 n. 152 e art. 10 D.A. 9 agosto 2007 n. 175/GAB per le attività di cui al D.A. 8 maggio 2109 n. 74/GAB									----	----	----	----	----	
							c.02.3	Tenuta, organizzazione ed implementazione del data base degli stabilimenti della Provincia di Ragusa autorizzate ai sensi del Decreto Legislativo 3 aprile 2006 n. 152 alle emissioni in atmosfera									----	----	----	----	----	
							c.02.4	Attività ispettive presso gli stabilimenti che producono emissioni in atmosfera, mediante controlli amministrativi sulla regolarità dei provvedimenti autorizzativi, sulle prescrizioni autorizzatorie, e valutazioni tecnico-amministrative sui certificati di analisi e delle relazioni annuali.									----	----	----	----	----	
							c.02.5	Telefonia mobile									2216/1	€ 2.000,00	€ 1.000,00	€ 207,76	€ 792,24	
							c.02.6	Rimborso spese personale e attività formativa per il personale afferente il servizio									2216	€ 1.000,00	€ 125,00	€ 125,00	€ -	
							c.02.7	Cancelleria e varie									2210	€ 1.500,00	€ 625,00	€ 250,00	€ 375,00	
							c.03.1	Rilascio della licenza di pesca nelle acque interne e del tesserino di regolamentazione al fine di verificare la quantità e la qualità delle specie ittiche che non possono essere diversi dalle normative in vigore.								----	----	----	----	----		
							c.03.2	Tenuta ed implementazione del Data Base sui dati ricavati dai tesserini sulla pesca al fine di quantificare la l'ittiofauna necessaria al riequilibrio delle quantità prelevata per attività alieutica.								----	----	----	----	----		
							c.03.3	Vigilanza sulla disciplina dell'attività alieutica nei corpi idrici della provincia.								----	----	----	----	----		

Settore P.E.G.	Missione	Programma	Codice obiettivo	Categorie obiettivo	Descrizione servizio (previsto in delibera del Commissario)	Descrizione Obiettivo (Performance)	Codice attività	Azioni/Attività (PDO)	Peso proposto	Indicatore	U.M.	Valore anno 2014	Target atteso			Risorse umane Cognome e nome	INDICATORI FINANZIARI					Carta dei Servizi e degli standard di qualità (SI/NO)
													2015	2016	2017		Capitolo di bilancio	Richiesta	Assegnazione	Impegni	Residui	
10	16	02	C.03	Efficienza	Sorveglianza e tutela dell'ittiofauna, gestione ripopolamento ittico ed incubatoio di valle "Mulino S. Rocco"	Rispetto tempi procedurali rilascio Licenze e Tesserini di autorizzazione alla pesca	c.03.4	Gestione del Centro di riproduzione artificiale dell'incubatoio di valle "Mulino S.Rocco" di concerto con la FIPAS di Ragusa, per la riproduzione artificiale delle specie ittiche autoctone, con particolare riferimento della trota macrostigma, e l'immissione degli esemplari riprodotti nel fiume Irimino e nei suoi affluenti, nel torrente Tellesimo e in altri corsi d'acqua idonei ad accogliere tali specie, nonché relativa manutenzione dell'immobile e quanto di pertinenza dedicato		Tempi procedurali	gg.	10	10	10	10	dott. A.Cataudella sig. G.Tedeschi sig.ra G.Girgenti sig.ra D.Cannizzo	2260	€ -	€ 3.500,00	€ -	€ 3.500,00	NO
							c.03.5	Rilascio licenza di pesca nelle acque interne e del tesserino di regolamentazione al fine di verificare la quantità e la qualità delle specie ittiche che non possono essere diversi dalle normative in vigore.					2120/1	€ -	€ 4.000,00		€ 4.000,00	€ -	-			
							c.03.6	Rimborso spese personale e attività formativa per il personale afferente il servizio					2262	€ 1.000,00	€ 100,00		€ 100,00	€ -	-			
							c.03.7	Acquisto di beni di consumo/ di materie prime per servizio vigilanza sulla caccia e la pesca nelle acque interne					2255	€ 1.000,00	€ 500,00		€ 500,00	€ -	-			
							c.03.8	Cancelleria e varie					2252	€ 1.000,00	€ 250,00		€ 250,00	€ -	-			
10	09	01	d.01	Extra performance	Tutela e salvaguardia della fascia costiera, anche attraverso il monitoraggio topografico e sedimentologico della linea di costa	Attività di gestione degli interventi inerenti la difesa dei tratti costa dalla erosione, in atto e/o potenziale, inseriti nel vigente piano Triennale delle OO.PP. Campagne di rilievi piano altimetrici, batimetrici e prelievi di campioni a mare e in spiaggia.	d.01.1	Attività di gestione degli interventi di tutela e salvaguardia della fascia costiera inseriti nel vigente piano Triennale delle OO.PP. di competenza di questo Settore.						dott. G.Alessandro geom. B. Tummino geom. G.Gurrieri sig. A. Acanfora	2631	€ -	#####	€ -	#####	SI		
							d.01.2	Attività di rilievi piano altimetrici, batimetrici e prelievi di campioni a mare e in spiaggia a supporto della progettazione di interventi di difesa del suolo e di tutela e salvaguardia della linea costiera.							2634/1	€ -	€ 75.000,00	€ -	€ 75.000,00			
							d.01.3	Attività di manutenzione ed aggiornamento delle attrezzature e dei software dedicati							2120	€ 10.000,00	€ 1.724,77	€ -	€ 1.724,77			
10	09	03	d.02	Extra performance	Servizio accertamento del tributo del rifiuto speciale in discarica	Accertamento sulla quantità e relativi tributi per il conferimento in discarica di rifiuti speciali	d.02.1	Attività di controllo amministrativo relativo ai pagamenti dovuti dai gestori degli impianti di discarica, alla Regione Sicilia						dott. M. Sipione dott. A. Frasca sig.ra G.Nigita	----	----	----	----	----	NO		
							d.02.2	Verifica dei registri di carico e scarico dei rifiuti relativi all'impianto di smaltimento, calcolo della produzione dei rifiuti.							----	----	----	----	----			
							d.02.3	Verifica dei versamenti da parte del gestore discarica							----	----	----	----	----			
							d.02.4	Accertamento finale con il calcolo del tributo da versare, calcolo interessi e sanzioni ed eventuali successivi iscrizione a ruolo, previo accertamento dellesecuzione dei versamenti							----	----	----	----	----			
10	09	03	d.03	Extra performance	Osservatorio provinciale rifiuti	Aggiornamento dei dati relativi all'O.P.R.	d.03.1	Aggiornamento dell'Osservatorio Provinciale dei Rifiuti, con la raccolta dei dati relativi all'attività di gestione dei rifiuti in ambito provinciale al fine di assicurare un costante aggiornamento sullo stato di attuazione della normativa vigente in campo ambientale.					dott. M. Sipione dott. A. Frasca sig.ra G. Nicita	----	----	----	----	----	NO			
							d.03.2	Tenuta del registro delle imprese e degli enti sottoposti alle procedure semplificate di cui agli artt.214, 215 e 216 del decreto legislativo n.152/2006, integrato con i dati relativi agli impianti autorizzati ed operativi presenti sul territorio						----	----	----	----	----				
							d.03.3	Trasmissione periodica alla Regione ed all'11, S.P.R.A. di tutte le informazioni e i dati autorizzativi.						----	----	----	----	----				
10	09	06	d.04	Extra performance	Inquinamento delle acque interne e del	Aggiornamento dell'elenco costituente il	d.04.1	Implementazione ed aggiornamento del Catasto degli scarichi						geom.S. Fede dott. E.P.Quaranta	----	----	----	----	----	NO		

Settore P.E.G.	Missione	Programma	Codice obiettivo	Categoria obiettivo	Descrizione servizio (previsto in delibera del Commissario)	Descrizione Obiettivo (Performance)	Codice attività	Azioni/Attività (PDO)	Peso proposto	Indicatore	U.M.	Valore anno 2014	Target atteso			Risorse umane Cognome e nome	INDICATORI FINANZIARI					Carta dei Servizi e degli standard di qualità (SI/NO)	
													2015	2016	2017		Capitolo di bilancio	Richiesta	Assegnazione	Impegni	Residui		
							a.2.7	Controllo e coordinamento degli adempimenti normativi per l'attività di rendicontazione amministrativa . Predisposizione del documento per la verifica dello stato di attuazione dei programmi. Documento propedeutico al DUP		Compatibilità e con la produzione da parte dei dirigenti dei documenti richiesti. Presentazione del Documento all'organo assembleare entro la data di adozione del DUP	si/no		30 Novembre 2015	31 luglio 2016	31 luglio 2017	Toro C. Patrizia Leggio Rosario Aquila Laura							
							a.2.8	Supporto normativo e metodologico al nucleo di valutazione e di controllo di gestione e strategico ivi comprese redazione schema di report per le valutazioni e il preventivo esame del nucleo di valutazione e del nucleo di controllo strategico		Numero attività (minimo) 11	n.	10	11	11	11	Toro C. Patrizia DiRosa M. Concetta Leggio Rosario							
17	01	11	a.3	Obiettivo strategico	Controllo di regolarità amministrativo successivo.	Controllo di regolarità amministrativo successivo.	a.3.1	Redazione del rapporto semestrale sintetico e statistico da cui emergano le risultanze del controllo amministrativo e che tenga conto anche delle azioni correttive eventualmente intraprese dai dirigenti,	NP	SI/NO Entro 60 gg dalla scadenza del semestre	SI/NO		SI	SI	SI	Toro C. Patrizia Schembari Rosaria Di Rosa M. Concetta							
							a.3.2	Verifica esistenza elementi di forma dell'atto e del contratto e sua conformità a Statuto e Regolamenti e controllo per la corrispondenza con gli atti programmatori PEG/PDO		% Atti da estrarre prevista dal regolamento controlli interni 100%			100	100	100	Toro C. Patrizia Schembari Rosaria Di Rosa M. Concetta							
17	01	08	a.4	Obiettivo strategico	Mantenimento dei livelli di efficienza ed efficacia nelle rilevazioni ed elaborazioni statistiche svolte dalla Provincia, quale Ente appartenente al Sistema Statistico Nazionale, su coordinamento dell'Istat.	Mantenimento dei livelli di efficienza ed efficacia nelle rilevazioni ed elaborazioni statistiche svolte dalla Provincia, quale Ente appartenente al Sistema Statistico Nazionale, su coordinamento dell'Istat.	a.4.1	Monitoraggio trimestrale delle spese del personale	np	100% Adempimenti nei termini previsti compatibilmente con l'acquisizione dei dati			100%	100%	100%	Toro C. Patrizia Aquila Laura							
							a.4.2	1. Elaborazione della relazione allegata al conto annuale delle spese del personale; 2. elaborazione del conto annuale delle spese del personale					100%	100%	100%	Toro C. Patrizia Aquila Laura	934	1.000,00	250,00	-	250,00		
							a.4.3	Pubblicazione dei dati statistici e delle tavole create sulle "Pillole di Statistica".		100% aggiornamento						Toro C. Patrizia Leggio Rosario Aquila Laura							
							a.4.4	Rilevazioni statistiche		100% Adempimenti						Toro C. Patrizia Aquila Laura							
17	01	2	b.1	Obiettivo	Stipulazione contratti	Stipulazione dei contratti in modalità elettronica. Adempimenti	b.1.1	Stipulazione, gestione e registrazione dei contratti di appalto in modalità		100%			100%	100%	100%	Schembari M. Rosaria Massari	702 703	6.000,00 22.000,00	- -	- -	- -		
17	01	11	b.2	Obiettivo efficacia	Controllo e coordinamento degli adempimenti normativi relativi alla Privacy	Controllo e coordinamento degli adempimenti normativi relativi alla Privacy	b.2.1	Coordinamento degli adempimenti al D.P.S. nei vari settori dell'Ente. Richiesta di adozione determina ai vari settori dell'ente che provi l'avvenuto adeguamento ed ottemperanza alle prescrizioni dettate dal D.Lgs. 196/2003 per l'anno 2013. A termine del processo viene adottata una determina unica dove risulta anche il nominativo dell' Amministratore di sistema nominato con determinazione commissariale		15/04/2015	si/no		15/04/15	15/04/16	15/04/17	Toro C. Patrizia Leggio Rosario Aquila Laura							

Settore P.E.G.	Missione	Programma	Codice obiettivo	Categoria obiettivo	Descrizione servizio (previsto in delibera del Commissario)	Descrizione Obiettivo (Performance)	Codice attività	Azioni/Attività (PDO)	Peso proposto	Indicatore	U.M.	Valore anno 2014	Target atteso			Risorse umane Cognome e nome	INDICATORI FINANZIARI					Carta dei Servizi e degli standard di qualità (SI/NO)	
													2015	2016	2017		Capitolo di bilancio	Richiesta	Assegnazione	Impegni	Residui		
		01					c.2.3	Straordinario. Raccolta dati e pubblicazione del bollettino della situazione patrimoniale del		SI/NO Elaborazione atti	SI/NO					Rosaria Maggiore Giovanni Massari Salvatore	621/3	3.000,00	2.000,00	1.022,20	977,8		
20	01	01	b.1	EFFICACIA	Assistenza istituzionale alla Presidenza	Assicurare in modo efficace lo svolgimento dei rapporti istituzionali con utenti interni ed esterni attraverso la calendarizzazione degli incontri	b.1.1	attività di supporto e collaborazione con il Presidente. coordinamento degli incontri istituzionali		% copertura delle richieste			100	100	100	Molè, Sampieri, Raniolo	637/1	1.000,00	1.000,00	916,18	83,82		
20	01	01	b.1				b.1.2.	atti amministrativi relativi alla promozione del territorio								Boncoraglio, Firrincieli, Boccadifuoco	630 640	3.000,00	3.000,00	3.000,00	0		
20	01	01	b.2	EFFICACIA	Ufficio stampa	Efficacia nella diffusione delle attività dell'Ente e promozione del territorio	b.2.1	comunicati stampa, conferenze stampa ed attività mediatiche-		pubblicazioni			100	100	100	Molè, Recca -							
20	01	01	b.2				b.2.2	gestione sito ist.le e socialnetwork ed atti amm.vi								Boncoraglio, Cifali	631	10.000,00	2.000,00	-	2.000,00		
20	01	11	a.1	strategico	attività anticorruzione	verifica e mappatura dei processi e compilazione schede relative alla gestione del rischio corruzione	a.1.1	attività amministrative relative	8	rispetto scadenze stabilite dal R.P.C. o CIVIT			100	100	100	Boncoraglio							
						Adattamento e riempimento della tabella Master	a.1.2	attività amministrative relative	8	aggiornamento scadenze				100	100	100	Boncoraglio						
						Attuazione misure PTPC	a.1.3	attività amministrative relative	8	rispetto obiettivi PTPC				100	100	100	Boncoraglio						
20	01	01	d.1	extra performance	Gemellaggi e relazioni internazionali	efficacia nell'attività di gestione e coordinamento dell'attività di rappresentanza dell'ente	D.1.1	attività compatibili alle risorse finanziarie previste		elaborazione atti amministrativi			100	100	100	Firrincieli	633	-	-	-	0		

RISORSA		Accertamenti ultimo esercizio chiuso	Previsioni definitive esercizio in corso	PREVISIONI DI COMPETENZA			Annotazioni
Codice e numero	Denominazione			VARIAZIONI		SOMME RISULTANTI	
				in aumento	in diminuzione		
1	2	3	4	5	6	7	8
	TITOLO 00 AVANZO DI AMMINISTRAZIONE						
	CATEGORIA 00						
0.00.0001	RISORSA 0001 VINCOLATO						
	1 AVANZO AMMINISTRAZIONE VINCOLATO	0,00	0,00	0,00	0,00	0,00	**EXCAPIT1:00001/00*
	Totale Risorsa 0001	0,00	0,00	0,00	0,00	0,00	
0.00.0002	RISORSA 0002 FINANZIAMENTO INVESTIMENTI						
	1 /30 Utilizzo avanzo di Amministrazione (al netto dell'avanzo vincolato utilizzato anticipatamente)	0,00	0,00	0,00	0,00	0,00	**EXCAPIT1:00002/00*
	1 /40 Utilizzo avanzo di Amministrazione (solo quota di avanzo vincolato utilizzato anticipatamente)	0,00	0,00	0,00	0,00	0,00	**EXCAPIT1:00002/00*
	1 /50 Fondo di cassa all'1/1 MAI DARE STANZIAMENTI DI COMPETENZA, SOLO DI CASSA !!!	0,00	0,00	0,00	0,00	0,00	**EXCAPIT1:00002/00*
	2 FINANZIAMENTO INVESTIMENTI	0,00	0,00	0,00	0,00	0,00	**EXCAPIT1:00002/00*
	Totale Risorsa 0002	0,00	0,00	0,00	0,00	0,00	
0.00.0003	RISORSA 0003 FONDO AMMORTAMENTO						
	3 AVANZO AMMINISTRAZIONE PER FONDO AMMORTAMENTO	0,00	0,00	0,00	0,00	0,00	**EXCAPIT1:00003/00*
	Totale Risorsa 0003	0,00	0,00	0,00	0,00	0,00	
0.00.0004	RISORSA 0004 NON VINCOLATO						
	4 MEZZI ORDINARI	0,00	0,00	0,00	0,00	0,00	**EXCAPIT1:00004/00*
	4 /1 MEZZI ORDINARI-FINANZIAMENTO DEBITI FUORI BILANCIO	0,00	0,00	0,00	0,00	0,00	**EXCAPIT1:00004/01*
	Totale Risorsa 0004	0,00	0,00	0,00	0,00	0,00	
0.00.0005	RISORSA 0005 FONDI PLURIENNALI VINCOLATI						
	1 /10 Fondo pluriennale vincolato per spese correnti	0,00	0,00	0,00	0,00	0,00	**EXCAPIT1:00002/00*
	1 /20 Fondo pluriennale vincolato per spese in conto capitale	0,00	0,00	0,00	0,00	0,00	**EXCAPIT1:00002/00*

RISORSA		Accertamenti ultimo esercizio chiuso	Previsioni definitive esercizio in corso	PREVISIONI DI COMPETENZA			Annotazioni
Codice e numero	Denominazione			VARIAZIONI		SOMME RISULTANTI	
				in aumento	in diminuzione		
1	2	3	4	5	6	7	8
	Totale Risorsa 0005	0,00	0,00	0,00	0,00	0,00	
	Totale Categoria 00	0,00	0,00	0,00	0,00	0,00	
	Totale Titolo 00	0,00	0,00	0,00	0,00	0,00	

RISORSA		Accertamenti ultimo esercizio chiuso	Previsioni definitive esercizio in corso	PREVISIONI DI COMPETENZA			Annotazioni
Codice e numero	Denominazione			VARIAZIONI		SOMME RISULTANTI	
				in aumento	in diminuzione		
1	2	3	4	5	6	7	8
	TITOLO 02 ENTRATE DERIVANTI DA CONTRIBU-TI/TRASFERIM. CORRENTI DELLO STATO,DELLA REGIONE E DI ALTRIEN TI PUBBL..ANCHE IN RAPPORTO AFUNZIONI DELEGATE DA REGIONE						
	CATEGORIA 01 CONTRIBUTI E TRASFERIMENTI CORRENTI DALLO STATO						
2.01.0035	RISORSA 0035 Contributi correnti statali						
	41 CONTRIBUTO STATALE SULLA COSTRUZIONE DI ALLOGGI PER I DIPENDENTI	0,00	0,00	0,00	0,00	0,00	**EXCAPIT1:00041/00*
	Totale Risorsa 0035	0,00	0,00	0,00	0,00	0,00	
	Totale Categoria 01	0,00	0,00	0,00	0,00	0,00	
	CATEGORIA 02 CONTRIBUTI E TRASFERIMENTI CORRENTI DALLA REGIONE						
2.02.0060	RISORSA 0060 Trasferimenti correnti dalla Regione Siciliana						
	58 CONTRIBUTO REG/LE PREMIALE ANNUALITA' 2002	0,00	0,00	0,00	0,00	0,00	**EXCAPIT1:00058/00*
	59 TRASFERIMENTO REGIONALE PER ART.2 L.R.4/96-FONDO RISERVA	0,00	0,00	0,00	0,00	0,00	**EXCAPIT1:00059/00*
	61 TRASFERIMENTO REGIONALE PER MANUTENZIONE BENI PATRIMONIALI (ART.72 L.R.25/93)	0,00	0,00	0,00	0,00	0,00	**EXCAPIT1:00061/00*
	Totale Risorsa 0060	0,00	0,00	0,00	0,00	0,00	
2.02.0065	RISORSA 0065 Contributi correnti regionali						
	67 CONTRIBUTO REGIONALE PER ASSUN ZIONE PERSONALE IN ATTUAZIONI DI LEGGI VARIE	0,00	0,00	0,00	0,00	0,00	**EXCAPIT1:00067/00*
	Totale Risorsa 0065	0,00	0,00	0,00	0,00	0,00	
	Totale Categoria 02	0,00	0,00	0,00	0,00	0,00	
	Totale Titolo 02	0,00	0,00	0,00	0,00	0,00	

RISORSA		Accertamenti ultimo esercizio chiuso	Previsioni definitive esercizio in corso	PREVISIONI DI COMPETENZA			Annotazioni
Codice e numero	Denominazione			VARIAZIONI		SOMME RISULTANTI	
				in aumento	in diminuzione		
1	2	3	4	5	6	7	8
	TITOLO 06 ENTRATE DA SERVIZI PER CONTO DI TERZI						
	CATEGORIA 01 RITENUTE PREVIDENZIALI E ASSI-STENZIALI AL PERSONALE						
6.01.0000	RISORSA 0000 RITENUTE PREVIDENZIALI E ASSISTENZIALI AL PERSONALE						
	432 RITENUTE GESCAL	0,00	0,00	0,00	0,00	0,00	**EXCAPIT1:00432/00*
	Totale Risorsa 0000	0,00	0,00	0,00	0,00	0,00	
	Totale Categoria 01	0,00	0,00	0,00	0,00	0,00	
	CATEGORIA 02 RITENUTE ERARIALI						
6.02.0000	RISORSA 0000 RITENUTE ERARIALI						
	445 RITENUTE IRPEF COD.1005	0,00	20.000,00	0,00	0,00	20.000,00	**EXCAPIT1:00445/00*
	447 RITENUTE IRPEF COD.1007	0,00	80.000,00	0,00	0,00	80.000,00	**EXCAPIT1:00447/00*
	448 RITENUTE IRPEF COD.1011	0,00	10.000,00	0,00	0,00	10.000,00	**EXCAPIT1:00448/00*
	449 RITENUTE IRPEF COD.1012	0,00	150.000,00	0,00	0,00	150.000,00	**EXCAPIT1:00449/00*
	450 RITENUTE IRPEF COD.1040	152.051,72	350.000,00	0,00	0,00	350.000,00	**EXCAPIT1:00450/00*
	451 RITENUTE D'ACCONTO IRPEF COD.1045 AI SENSI ART.28	0,00	25.000,00	0,00	0,00	25.000,00	**EXCAPIT1:00451/00*
	452 RITENUTE IRPEF COD.1052	0,00	50.000,00	0,00	0,00	50.000,00	**EXCAPIT1:00452/00*
	453 RITENUTE IRPEF CODICI VARI	0,00	30.000,00	0,00	0,00	30.000,00	**EXCAPIT1:00453/00*
	Totale Risorsa 0000	152.051,72	715.000,00	0,00	0,00	715.000,00	
	Totale Categoria 02	152.051,72	715.000,00	0,00	0,00	715.000,00	
	CATEGORIA 04 DEPOSITI CAUZIONALI						
6.04.0000	RISORSA 0000 DEPOSITI CAUZIONALI						
	470 DEPOSITI CAUZIONALI	0,00	10.000,00	0,00	0,00	10.000,00	**EXCAPIT1:00470/00*
	Totale Risorsa 0000	0,00	10.000,00	0,00	0,00	10.000,00	
	Totale Categoria 04	0,00	10.000,00	0,00	0,00	10.000,00	
	CATEGORIA 05 RIMBORSO SPESE PER SERVIZI PERCONTO DI TERZI						

RISORSA		Accertamenti ultimo esercizio chiuso	Previsioni definitive esercizio in corso	PREVISIONI DI COMPETENZA			Annotazioni
Codice e numero	Denominazione			VARIAZIONI		SOMME RISULTANTI	
				in aumento	in diminuzione		
1	2	3	4	5	6	7	8
6.05.0000	RISORSA 0000 RIMBORSO SPESE PER SERVIZI PER CONTO DI TERZI						
	496 RISCOSSIONE DI CONTRIBUTI DA DEPOSITARE IN CONTO VINCOLATO PER IL PAGAMENTO DI ASSEGNO DI ANZIANITA' AL PERSONALE DIPENDENTE	0,00	0,00	0,00	0,00	0,00	**EXCAPIT1:00496/00*
	497 PRELIEVO DAL FONDO VINCOLATO PER PAGAMENTO ASSEGNO DI ANZIANITA' AL PERSONALE DIPENDENTE	0,00	0,00	0,00	0,00	0,00	**EXCAPIT1:00497/00*
	Totale Risorsa 0000	0,00	0,00	0,00	0,00	0,00	
	Totale Categoria 05	0,00	0,00	0,00	0,00	0,00	
	Totale Titolo 06	152.051,72	725.000,00	0,00	0,00	725.000,00	
TOTALE	C.Resp.00 DA DEFINIRE	152.051,72	725.000,00	0,00	0,00	725.000,00	

RISORSA		Accertamenti ultimo esercizio chiuso	Previsioni definitive esercizio in corso	PREVISIONI DI COMPETENZA			Annotazioni
Codice e numero	Denominazione			VARIAZIONI		SOMME RISULTANTI	
				in aumento	in diminuzione		
1	2	3	4	5	6	7	8
	TITOLO 02 ENTRATE DERIVANTI DA CONTRIBU-TI/TRASFERIM. CORRENTI DELLO STATO,DELLA REGIONE E DI ALTRI ENTI PUBBL. ANCHE IN RAPPORTO AFUNZIONI DELEGATE DA REGIONE						
	CATEGORIA 03 CONTRIBUTI E TRASFERIMENTI CORRENTI DALLA REGIONE PER FUNZIONI DELEGATE						
2.03.0070	RISORSA 0070 Contributi e trasferimenti reg.li per funzioni delegate						
	78 /3 TRASFERIMENTO REGIONALE PER SERVIZIO VIGILANZA VENATORIA VEDI CAP.2259	195.871,93	153.330,38	46.669,62	0,00	200.000,00	**EXCAPIT1:00078/03*
	Totale Risorsa 0070	195.871,93	153.330,38	46.669,62	0,00	200.000,00	
	Totale Categoria 03	195.871,93	153.330,38	46.669,62	0,00	200.000,00	
	Totale Titolo 02	195.871,93	153.330,38	46.669,62	0,00	200.000,00	

RISORSA		Accertamenti ultimo esercizio chiuso	Previsioni definitive esercizio in corso	PREVISIONI DI COMPETENZA			Annotazioni
Codice e numero	Denominazione			VARIAZIONI		SOMME RISULTANTI	
				in aumento	in diminuzione		
1	2	3	4	5	6	7	8
	TITOLO 03 ENTRATE EXTRATRIBUTARIE						
	CATEGORIA 01 PROVENTI DEI SERVIZI PUBBLICI						
3.01.0090	RISORSA 0090 Proventi dei vari servizi						
	91 DIRITTI PARTECIPAZIONE ESAMI ACCESSO PROFESSIONE AUTOTRASPORTATORE (CAP.974/2)	5.900,00	14.000,00	0,00	0,00	14.000,00	**EXCAPIT1:00091/00*
	93 AMMENDE E OBLAZIONI PER CONTRAVVENZIONI ALLE NORME SULLA CIRCOLAZIONE STRADALE (COLL.CAPP.974/3-974/4-2021/2)	60.166,40	170.000,00	0,00	0,00	170.000,00	**EXCAPIT1:00093/00*
	93 /1 AMMENDE E OBLAZIONI PER CONTRAVVENZIONI ALLE NORME SULLA CIRCOLAZIONE STRADALE RUOLI SUPPLETIVI ANNI PRECED.	351.167,36	120.000,00	0,00	0,00	120.000,00	**EXCAPIT1:00093/01*
	93 /2 PROVENTI SANZIONI AMMIN.VE PER VIOLAZIONI LIMITI VELOCITA' EX ART.142 CDS INTERA SPETTANZA DELLA PROVINCIA	0,00	500,00	0,00	0,00	500,00	**EXCAPIT1:00093/02*
	93 /3 PROVENTI SANZIONI AMMIN.VE PER VIOLAZIONI LIMITI VELOCITA' EX ART.142 CDS ACCERT. SU STRADE NON DI COMPETENZA PROVINCIA	0,00	500,00	0,00	0,00	500,00	**EXCAPIT1:00093/03*
	93 /4 PROVENTI SANZIONI AMMIN.VE PER VIOLAZIONI LIMITI VELOCITA' EX ART.142 CDS ACCERT. DA ALTRI ENTI SU STRADE DI COMPETENZA DELLA PROVINCIA	0,00	1.000,00	0,00	0,00	1.000,00	**EXCAPIT1:00093/04*
	Totale Risorsa 0090	417.233,76	306.000,00	0,00	0,00	306.000,00	
	Totale Categoria 01	417.233,76	306.000,00	0,00	0,00	306.000,00	
	CATEGORIA 05 PROVENTI DIVERSI						
3.05.0180	RISORSA 0180 Proventi diversi per gestione personale						
	180 QUOTA RIVALSA INPS SU PENSIONE CPDEL AD ONERE RIPARTITO	0,00	0,00	0,00	0,00	0,00	**EXCAPIT1:00180/00*
	182 INTROITI E RIMBORSI A CARICO DEL PERSONALE SU RETRIBUZIONI	23.359,54	30.000,00	0,00	0,00	30.000,00	**EXCAPIT1:00182/00*
	Totale Risorsa 0180	23.359,54	30.000,00	0,00	0,00	30.000,00	
3.05.0188	RISORSA 0188 Proventi vari						

RISORSA		Accertamenti ultimo esercizio chiuso	Previsioni definitive esercizio in corso	PREVISIONI DI COMPETENZA			Annotazioni
Codice e numero	Denominazione			VARIAZIONI		SOMME RISULTANTI	
				in aumento	in diminuzione		
1	2	3	4	5	6	7	8
194	RISCOSSIONE DIRITTI PARTECIPAZIONE CONCORSI VARI	0,00	0,00	0,00	0,00	0,00	*EXCAPIT1:00194/00*
	Totale Risorsa 0188	0,00	0,00	0,00	0,00	0,00	
	Totale Categoria 05	23.359,54	30.000,00	0,00	0,00	30.000,00	
	Totale Titolo 03	440.593,30	336.000,00	0,00	0,00	336.000,00	

RISORSA		Accertamenti ultimo esercizio chiuso	Previsioni definitive esercizio in corso	PREVISIONI DI COMPETENZA			Annotazioni
Codice e numero	Denominazione			VARIAZIONI		SOMME RISULTANTI	
				in aumento	in diminuzione		
1	2	3	4	5	6	7	8
	TITOLO 06 ENTRATE DA SERVIZI PER CONTO DI TERZI						
	CATEGORIA 01 RITENUTE PREVIDENZIALI E ASSI-STENZIALI AL PERSONALE						
6.01.0000	RISORSA 0000 RITENUTE PREVIDENZIALI E ASSISTENZIALI AL PERSONALE						
	430 RITENUTE EX CPDEL	1.091.412,69	1.300.000,00	0,00	0,00	1.300.000,00	**EXCAPIT1:00430/00*
	431 RITENUTE INADEL ASSISTENZIALE	0,00	0,00	0,00	0,00	0,00	**EXCAPIT1:00431/00*
	434 RITENUTE INADEL PREVIDENZIALE	134.444,20	350.000,00	0,00	0,00	350.000,00	**EXCAPIT1:00434/00*
	435 RITENUTE ASSEGNO DI ANZIANITA'	0,00	0,00	0,00	0,00	0,00	**EXCAPIT1:00435/00*
	Totale Risorsa 0000	1.225.856,89	1.650.000,00	0,00	0,00	1.650.000,00	
	Totale Categoria 01	1.225.856,89	1.650.000,00	0,00	0,00	1.650.000,00	
	CATEGORIA 02 RITENUTE ERARIALI						
6.02.0000	RISORSA 0000 RITENUTE ERARIALI						
	441 RITENUTE IRPEF COD.100 E PERSONALE AMMINISTRATORI E COLLABORATORI	2.287.528,81	3.200.000,00	0,00	0,00	3.200.000,00	**EXCAPIT1:00441/00*
	Totale Risorsa 0000	2.287.528,81	3.200.000,00	0,00	0,00	3.200.000,00	
	Totale Categoria 02	2.287.528,81	3.200.000,00	0,00	0,00	3.200.000,00	
	CATEGORIA 03 ALTRE RITENUTE AL PERSONALE PER CONTO DI TERZI						
6.03.0000	RISORSA 0000 ALTRE RITENUTE AL PERSONALE PER CONTO DI TERZI						
	460 RITENUTE SINDACALI	15.393,68	30.000,00	0,00	0,00	30.000,00	**EXCAPIT1:00460/00*
	461 RITENUTE AL PERSONALE PER RISCATTI CPDEL	36.594,29	40.500,00	0,00	0,00	40.500,00	**EXCAPIT1:00461/00*
	462 RISCATTI INADEL	315,00	20.000,00	0,00	0,00	20.000,00	**EXCAPIT1:00462/00*
	463 RITENUTE VARIE AL PERSONALE PER CONTO TERZI	828.722,31	880.000,00	0,00	40.000,00	840.000,00	**EXCAPIT1:00463/00*
	Totale Risorsa 0000	881.025,28	970.500,00	0,00	40.000,00	930.500,00	

RISORSA		Accertamenti ultimo esercizio chiuso	Previsioni definitive esercizio in corso	PREVISIONI DI COMPETENZA			Annotazioni
Codice e numero	Denominazione			VARIAZIONI		SOMME RISULTANTI	
				in aumento	in diminuzione		
1	2	3	4	5	6	7	8
	Totale Categoria 03	881.025,28	970.500,00	0,00	40.000,00	930.500,00	
	Totale Titolo 06	4.394.410,98	5.820.500,00	0,00	40.000,00	5.780.500,00	
TOTALE	C.Resp.01 POLIZIA PROV.LE E RR.UU.	5.030.876,21	6.309.830,38	46.669,62	40.000,00	6.316.500,00	

RISORSA		Accertamenti ultimo esercizio chiuso	Previsioni definitive esercizio in corso	PREVISIONI DI COMPETENZA			Annotazioni
Codice e numero	Denominazione			VARIAZIONI		SOMME RISULTANTI	
				in aumento	in diminuzione		
1	2	3	4	5	6	7	8
	TITOLO 03 ENTRATE EXTRATRIBUTARIE						
	CATEGORIA 01 PROVENTI DEI SERVIZI PUBBLICI						
3.01.0090	RISORSA 0090 Proventi dei vari servizi						
	94 AMMENDE, OBLAZIONI PER CONTRAVVENZIONI ALLE NORME PER LA TUTELA DELLE AREE PUBBLICHE, CACCIA, PESCA E AMBIENTE	24.866,31	30.000,00	0,00	0,00	30.000,00	**EXCAPIT1:00094/00*
	94 /1 SANZIONI AMM.NE IN MATERIA AMBIENTALE AA.PP.	0,00	0,00	0,00	0,00	0,00	**EXCAPIT1:00094/01*
	Totale Risorsa 0090	24.866,31	30.000,00	0,00	0,00	30.000,00	
	Totale Categoria 01	24.866,31	30.000,00	0,00	0,00	30.000,00	
	CATEGORIA 02 PROVENTI DEI BENI DELL'ENTE						
3.02.0100	RISORSA 0100 Proventi reali dei beni dell'Ente						
	100 FITTI REALI DEI FABBRICATI CEDUTI IN LOCAZIONE	658.601,21	626.366,00	0,00	30.000,00	596.366,00	**EXCAPIT1:00100/00*
	101 RISCOSSIONE FITTI ARRETRATI PER RISOLUZIONE CONTRATTO CON MINISTERO INTERNI	0,00	0,00	0,00	0,00	0,00	**EXCAPIT1:00101/00*
	Totale Risorsa 0100	658.601,21	626.366,00	0,00	30.000,00	596.366,00	
	Totale Categoria 02	658.601,21	626.366,00	0,00	30.000,00	596.366,00	
	CATEGORIA 05 PROVENTI DIVERSI						
3.05.0188	RISORSA 0188 Proventi vari						
	189 /2 PROVENTI PER RECUPERO ONERI PER SPESE LEGALI CARICO TERZI	78.578,33	100.000,00	0,00	0,00	100.000,00	**EXCAPIT1:00189/02*
	189 /4 RECUPERO CONTRIBUTI ARTIGIANI A SEGUITO CARTOLARIZZAZIONE DELIBERA 406 DEL 29/06/2005	0,00	0,00	0,00	0,00	0,00	**EXCAPIT1:00189/04*
	Totale Risorsa 0188	78.578,33	100.000,00	0,00	0,00	100.000,00	
	Totale Categoria 05	78.578,33	100.000,00	0,00	0,00	100.000,00	
	Totale Titolo 03	762.045,85	756.366,00	0,00	30.000,00	726.366,00	
TOTALE	C.Resp.02 SETTORE LEGALE	762.045,85	756.366,00	0,00	30.000,00	726.366,00	

RISORSA		Accertamenti ultimo esercizio chiuso	Previsioni definitive esercizio in corso	PREVISIONI DI COMPETENZA			Annotazioni
Codice e numero	Denominazione			VARIAZIONI		SOMME RISULTANTI	
				in aumento	in diminuzione		
1	2	3	4	5	6	7	8
	TITOLO 01 ENTRATE TRIBUTARIE						
	CATEGORIA 01 IMPOSTE						
1.01.0010	RISORSA 0010 Addizionale all'imposta sul consumo di energia elettrica						
	10 ADDIZIONALE SULL'IMPOSTA SUL CONSUMO DI ENERGIA ELETTRICA	0,00	0,00	0,00	0,00	0,00	**EXCAPIT1:00010/00*
	10 /1 CONGUAGLIO ADDIZIONALE ENERGIA ELETTRICA ANNO 2012	0,00	0,00	0,00	0,00	0,00	**EXCAPIT1:00010/00*
	Totale Risorsa 0010	0,00	0,00	0,00	0,00	0,00	
1.01.0012	RISORSA 0012 Imposta provinciale sulla trascrizione dei veicoli						
	12 IMPOSTA PROV.LE TRASCRIZIONE DEI VEICOLI	5.658.893,83	5.700.000,00	0,00	0,00	5.700.000,00	**EXCAPIT1:00012/00*
	Totale Risorsa 0012	5.658.893,83	5.700.000,00	0,00	0,00	5.700.000,00	
1.01.0014	RISORSA 0014 Imposta prov.le assicurazioni R.C.A.						
	14 IMPOSTA PROVINCIALE SU ASSICURAZIONI R.C.A.	12.558.839,95	12.500.000,00	500.000,00	0,00	13.000.000,00	**EXCAPIT1:00014/00*
	Totale Risorsa 0014	12.558.839,95	12.500.000,00	500.000,00	0,00	13.000.000,00	
1.01.0019	RISORSA 0019 Imposta prov.le sulla tassa comunale per lo smaltimento di rifiuti solidi urbani						
	19 IMPOSTA PROV.LE SULLA TASSA COMUNALE PER LO SMALTIMENTO DEI RIFIUTI SOLIDI URBANI	830.000,00	800.000,00	0,00	0,00	800.000,00	**EXCAPIT1:00019/00*
	19 /1 IMPOSTA PROV.LE SULLA TASSA COMUNALE PER LO SMALTIMENTO DEI RIFIUTI SOLIDI URBANIRECUPERO ANNI PRECEDENTI	145.245,13	750.000,00	0,00	750.000,00	0,00	**EXCAPIT1:00019/01*
	Totale Risorsa 0019	975.245,13	1.550.000,00	0,00	750.000,00	800.000,00	
	Totale Categoria 01	19.192.978,91	19.750.000,00	500.000,00	750.000,00	19.500.000,00	
	Totale Titolo 01	19.192.978,91	19.750.000,00	500.000,00	750.000,00	19.500.000,00	

RISORSA		Accertamenti ultimo esercizio chiuso	Previsioni definitive esercizio in corso	PREVISIONI DI COMPETENZA			Annotazioni
Codice e numero	Denominazione			VARIAZIONI		SOMME RISULTANTI	
				in aumento	in diminuzione		
1	2	3	4	5	6	7	8
	TITOLO 02 ENTRATE DERIVANTI DA CONTRIBU-TI/TRASFERIM. CORRENTI DELLO STATO,DELLA REGIONE E DI ALTRIEN TI PUBBL.ANCH E IN RAPPORTO AFUNZIONI DELEGATE DA REGIONE						
	CATEGORIA 01 CONTRIBUTI E TRASFERIMENTI CORRENTI DALLO STATO						
2.01.0030	RISORSA 0030 Trasferimenti correnti dello Stato						
	30 TRASFERIMENTO ORDINARIO STATO	0,00	0,00	0,00	0,00	0,00	**EXCAPIT1:00030/00*
	30 /1 TRASFERIMENTO ORDINARIO STATO A SALDO ESERCIZI 1999/2000	0,00	0,00	0,00	0,00	0,00	**EXCAPIT1:00030/01*
	31 TRASFERIMENTO FONDO CONSOLIDA= TO	0,00	0,00	0,00	0,00	0,00	**EXCAPIT1:00031/00*
	32 TRASFERIMENTO PER PEREQUAZIONE SQUILIBRI FISCALITA'	0,00	0,00	0,00	0,00	0,00	**EXCAPIT1:00032/00*
	33 /1 ALTRI CONTRIBUTI GENERALI DELLO STATO	136.492,19	17.521,62	118.652,00	0,00	136.173,62	**EXCAPIT1:00033/01*
	Totale Risorsa 0030	136.492,19	17.521,62	118.652,00	0,00	136.173,62	
2.01.0035	RISORSA 0035 Contributi correnti statali						
	40 CONTRIBUTO PER ONERI AMMORTA= MENTO MUTUI	0,00	0,00	0,00	0,00	0,00	**EXCAPIT1:00040/00*
	40 /1 TRASFERIMENTO DELLO STATO PER RIDUZIONE DEBITO	0,00	0,00	0,00	0,00	0,00	**EXCAPIT1:00040/01*
	40 /2 CONTRIBUTO DELLO STATO AI SENSI ART.8, COMMA 13-TER, D.L. 78/2015	0,00	0,00	0,00	0,00	0,00	
	40 /3 CONTRIBUTO STATO AI SENSI ART.8, COMMA 13-QUATER, D.L. 78/2015	0,00	0,00	0,00	0,00	0,00	
	Totale Risorsa 0035	0,00	0,00	0,00	0,00	0,00	
	Totale Categoria 01	136.492,19	17.521,62	118.652,00	0,00	136.173,62	
	CATEGORIA 02 CONTRIBUTI E TRASFERIMENTI CORRENTI DALLA REGIONE						
2.02.0060	RISORSA 0060 Trasferimenti correnti dalla Regione Siciliana						
	57 TRASFERIMENTO REGIONALE PER GETTITO ADDIZIONALE ENERGIA ELETTRICA	4.178.797,26	4.204.481,19	0,00	25.630,19	4.178.851,00	**EXCAPIT1:00057/00*

RISORSA		Accertamenti ultimo esercizio chiuso	Previsioni definitive esercizio in corso	PREVISIONI DI COMPETENZA			Annotazioni
Codice e numero	Denominazione			VARIAZIONI		SOMME RISULTANTI	
				in aumento	in diminuzione		
1	2	3	4	5	6	7	8
	60 TRASFERIMENTO REGIONALE PER FUNZIONI TRASFERITE	3.778.568,00	4.215.536,80	0,00	736.968,80	3.478.568,00	**EXCAPIT1:00060/00*
	60 /1 TRASFERIMENTO REGIONALE A SALDO ANNI PRECEDENTI (2012)	531.376,72	0,00	0,00	0,00	0,00	**EXCAPIT1:00060/01*
	62 TRASFERIMENTO REGIONALE FUNZIONAM.TO LICEO LINGUISTICO	0,00	0,00	0,00	0,00	0,00	**EXCAPIT1:00062/00*
	63 TRASFERIMENTO REGIONALE SALDO FUNZIONAMENTO A.A.P.I.T.	0,00	0,00	0,00	0,00	0,00	**EXCAPIT1:00063/00*
	Totale Risorsa 0060	8.488.741,98	8.420.017,99	0,00	762.598,99	7.657.419,00	
	Totale Categoria 02	8.488.741,98	8.420.017,99	0,00	762.598,99	7.657.419,00	
	CATEGORIA 03 CONTRIBUTI E TRASFERIMENTI CORRENTI DALLA REGIONE PER FUNZIONI DELEGATE						
2.03.0070	RISORSA 0070 Contributi e trasferimenti reg.li per funzioni delegate						
	72 TRASFERIMENTO REGIONALE PER SERVIZIO ASSISTENZA IGIENICOPERSONALE ALUNNI DISABILI	0,00	202.208,61	0,00	202.208,61	0,00	
	Totale Risorsa 0070	0,00	202.208,61	0,00	202.208,61	0,00	
	Totale Categoria 03	0,00	202.208,61	0,00	202.208,61	0,00	
	Totale Titolo 02	8.625.234,17	8.639.748,22	118.652,00	964.807,60	7.793.592,62	

RISORSA		Accertamenti ultimo esercizio chiuso	Previsioni definitive esercizio in corso	PREVISIONI DI COMPETENZA			Annotazioni
Codice e numero	Denominazione			VARIAZIONI		SOMME RISULTANTI	
				in aumento	in diminuzione		
1	2	3	4	5	6	7	8
	TITOLO 03 ENTRATE EXTRATRIBUTARIE						
	CATEGORIA 03 INTERESSI SU ANTICIPAZIONI E CREDITI						
3.03.0120	RISORSA 0120 Interessi a vario titolo						
	120 INTERESSI ATTIVI DALLA CASSA DEPOSITI E PRESTITI PER RITARDATA SOMMINISTRAZIONE MUTUI	26.343,62	30.000,00	0,00	0,00	30.000,00	**EXCAPIT1:00120/00*
	122 INTERESSI ATTIVI DAL SETTORE PUBBLICO	3.505,33	5.000,00	0,00	0,00	5.000,00	**EXCAPIT1:00122/00*
	124 INTERESSI ATTIVI VARI	0,00	1.000,00	0,00	0,00	1.000,00	**EXCAPIT1:00124/00*
	Totale Risorsa 0120	29.848,95	36.000,00	0,00	0,00	36.000,00	
	Totale Categoria 03	29.848,95	36.000,00	0,00	0,00	36.000,00	
	CATEGORIA 05 PROVENTI DIVERSI						
3.05.0188	RISORSA 0188 Proventi vari						
	190 COMPENSO PER IL SERVIZIO DI TESORERIA	0,00	0,00	0,00	0,00	0,00	**EXCAPIT1:00190/00*
	192 INTROITI RIMBORSI E RECUPERI DIVERSI	251.004,13	150.000,00	0,00	0,00	150.000,00	**EXCAPIT1:00192/00*
	192 /1 INTROITI PER SPESE SOSTENUTE PER CONTO ATO IDRICO	0,00	0,00	0,00	0,00	0,00	**EXCAPIT1:00192/01*
	195 RIMBORSI PER SPESE DI PERSONALE (COMANDO, DISTACCO, CONVENZIONI, ETC..)	0,00	0,00	0,00	0,00	0,00	
	Totale Risorsa 0188	251.004,13	150.000,00	0,00	0,00	150.000,00	
	Totale Categoria 05	251.004,13	150.000,00	0,00	0,00	150.000,00	
	Totale Titolo 03	280.853,08	186.000,00	0,00	0,00	186.000,00	

RISORSA		Accertamenti ultimo esercizio chiuso	Previsioni definitive esercizio in corso	PREVISIONI DI COMPETENZA			Annotazioni
Codice e numero	Denominazione			VARIAZIONI		SOMME RISULTANTI	
				in aumento	in diminuzione		
1	2	3	4	5	6	7	8
	TITOLO 04 ENTRATE DERIVANTI DA ALIENAZIONI, DA TRASFERIMENTI DI CAPITALE E DA RISCOSSIONI DI CREDITI						
	CATEGORIA 03 TRASFERIMENTI DI CAPITALE DALLA REGIONE						
4.03.0370	RISORSA 0370 Trasferimenti in c/capitale a carico Regione						
	371 TRASFERIMENTO REGIONALE PER I SERVIZI DI CUI ALLA L.R.9/86	0,00	185.191,00	114.809,00	0,00	300.000,00	**EXCAPIT1:00371/00*
	Totale Risorsa 0370	0,00	185.191,00	114.809,00	0,00	300.000,00	
	Totale Categoria 03	0,00	185.191,00	114.809,00	0,00	300.000,00	
	Totale Titolo 04	0,00	185.191,00	114.809,00	0,00	300.000,00	

RISORSA		Accertamenti ultimo esercizio chiuso	Previsioni definitive esercizio in corso	PREVISIONI DI COMPETENZA			Annotazioni
Codice e numero	Denominazione			VARIAZIONI		SOMME RISULTANTI	
				in aumento	in diminuzione		
1	2	3	4	5	6	7	8
	TITOLO 05 ENTRATE DERIVANTI DA ACCENSIO-NE DI PRESTITI						
	CATEGORIA 01 ANTICIPAZIONI DI CASSA						
5.01.0380	RISORSA 0380 ANTICIPAZIONE DI CASSA						
	380 ANTICIPAZIONE DI CASSA	1.684.809,39	8.832.528,00	0,00	0,00	8.832.528,00	**EXCAPIT1:00380/00*
	Totale Risorsa 0380	1.684.809,39	8.832.528,00	0,00	0,00	8.832.528,00	
	Totale Categoria 01	1.684.809,39	8.832.528,00	0,00	0,00	8.832.528,00	
	CATEGORIA 02 FINANZIAMENTI A BREVE TERMINE						
5.02.0390	RISORSA 0390 Fondo di rotazione						
	390 FONDO DI ROTAZIONE PER GLI EFFETTI DI CUI ART.3 L.R.4/96	0,00	0,00	0,00	0,00	0,00	**EXCAPIT1:00390/00*
	392 FONDO ROTATIVO CASSA DD.PP. PER PROGETTUALITA'	0,00	500.000,00	0,00	0,00	500.000,00	**EXCAPIT1:00392/00*
	Totale Risorsa 0390	0,00	500.000,00	0,00	0,00	500.000,00	
	Totale Categoria 02	0,00	500.000,00	0,00	0,00	500.000,00	
	CATEGORIA 03 ASSUNZIONE DI MUTUI E PRESTITI						
5.03.0440	RISORSA 0440 Accensione mutui CASSA DD.PP.						
	400 RISCOSSIONE DI CAPITALI PER MUTUI PER INVESTIMENTI CONCES= SI DALLA CASSA DD.PP.	0,00	0,00	0,00	0,00	0,00	**EXCAPIT1:00400/00*
	Totale Risorsa 0440	0,00	0,00	0,00	0,00	0,00	
	Totale Categoria 03	0,00	0,00	0,00	0,00	0,00	
	Totale Titolo 05	1.684.809,39	9.332.528,00	0,00	0,00	9.332.528,00	

RISORSA		Accertamenti ultimo esercizio chiuso	Previsioni definitive esercizio in corso	PREVISIONI DI COMPETENZA			Annotazioni
Codice e numero	Denominazione			VARIAZIONI		SOMME RISULTANTI	
				in aumento	in diminuzione		
1	2	3	4	5	6	7	8
	TITOLO 06 ENTRATE DA SERVIZI PER CONTO DI TERZI						
	CATEGORIA 01 RITENUTE PREVIDENZIALI E ASSI-STENZIALI AL PERSONALE						
6.01.0000	RISORSA 0000 RITENUTE PREVIDENZIALI E ASSISTENZIALI AL PERSONALE						
	433 RITENUTE INPS	3.442,08	20.000,00	0,00	0,00	20.000,00	**EXCAPIT1:00433/00*
	Totale Risorsa 0000	3.442,08	20.000,00	0,00	0,00	20.000,00	
	Totale Categoria 01	3.442,08	20.000,00	0,00	0,00	20.000,00	
	CATEGORIA 02 RITENUTE ERARIALI						
6.02.0000	RISORSA 0000 RITENUTE ERARIALI						
	442 RITENUTE IRPEF COD.1002	2.035,01	300.000,00	0,00	0,00	300.000,00	**EXCAPIT1:00442/00*
	443 RITENUTE IRPEF COD. 1017	0,00	100.000,00	0,00	0,00	100.000,00	**EXCAPIT1:00443/00*
	444 RITENUTE IVA 22% COD.IS22	0,00	0,00	300.000,00	0,00	300.000,00	**EXCAPIT1:00444/00*
	444 /1 RITENUTE IVA 4% COD.IS04	0,00	0,00	0,00	0,00	0,00	**EXCAPIT1:00444/00*
	444 /2 RITENUTE IVA 10% COD.IS10	0,00	0,00	0,00	0,00	0,00	**EXCAPIT1:00444/00*
	Totale Risorsa 0000	2.035,01	400.000,00	300.000,00	0,00	700.000,00	
	Totale Categoria 02	2.035,01	400.000,00	300.000,00	0,00	700.000,00	
	CATEGORIA 05 RIMBORSO SPESE PER SERVIZI PERCONTO DI TERZI						
6.05.0000	RISORSA 0000 RIMBORSO SPESE PER SERVIZI PER CONTO DI TERZI						
	490 RISCOSSIONE PER SERVIZI PER CONTO TERZI	831.254,05	1.500.000,00	0,00	0,00	1.500.000,00	**EXCAPIT1:00490/00*
	490 /1 RISCOSSIONE PER FONDO PROGETTAZIONE E INNOVAZIONE RISORSE FINANZIARIE AI SENSI ART. 93 C.7-BIS, TER, QUATER D.LGS 163/2006	0,00	0,00	0,00	0,00	0,00	**EXCAPIT1:00490/00*
	491 RISCOSSIONE DAI COMUNI 92% PER FUNZIONAMENTO ATO IDRICO	155.000,00	185.840,00	0,00	0,00	185.840,00	**EXCAPIT1:00491/00*
	494 MANCATA ESECUZIONE DI PAGAMENTI EFFETTUATI MEDIANTE COMMUNICAZIONE	0,00	50.000,00	0,00	0,00	50.000,00	**EXCAPIT1:00494/00*

RISORSA		Accertamenti ultimo esercizio chiuso	Previsioni definitive esercizio in corso	PREVISIONI DI COMPETENZA			Annotazioni
Codice e numero	Denominazione			VARIAZIONI		SOMME RISULTANTI	
				in aumento	in diminuzione		
1	2	3	4	5	6	7	8
	495 RISCOSSIONE DI SOMME PER CONTO DELLO STATO E DELLA REGIONE	150.303,63	1.000.000,00	0,00	0,00	1.000.000,00	**EXCAPIT1:00495/00*
	Totale Risorsa 0000	1.136.557,68	2.735.840,00	0,00	0,00	2.735.840,00	
	Totale Categoria 05	1.136.557,68	2.735.840,00	0,00	0,00	2.735.840,00	
	CATEGORIA 06 RIMBORSO DI ANTICIPAZIONE DI FONDI PER IL SERVIZIO ECONOMATO						
6.06.0000	RISORSA 0000 RIMBORSO DI ANTICIPAZIONE DI FONDI PER IL SERVIZIO ECONOMATO						
	500 RISCOSSIONE DI ANTICIPAZIONI CONCESSE ALL'ECONOMO	88.043,07	500.000,00	0,00	0,00	500.000,00	**EXCAPIT1:00500/00*
	Totale Risorsa 0000	88.043,07	500.000,00	0,00	0,00	500.000,00	
	Totale Categoria 06	88.043,07	500.000,00	0,00	0,00	500.000,00	
	CATEGORIA 07 DEPOSITI PER SPESE CONTRATTUALI						
6.07.0000	RISORSA 0000 DEPOSITI PER SPESE CONTRATTUALI						
	520 RISCOSSIONE DI SOMME PER SPESE CONTRATTUALI	5.500,00	300.000,00	0,00	0,00	300.000,00	**EXCAPIT1:00520/00*
	521 RISCOSSIONE SOMME PER DEPOSITI CONTRATTUALI PER FORNITURE DI BENI E SERVIZI	19.924,80	200.000,00	0,00	0,00	200.000,00	**EXCAPIT1:00521/00*
	530 DESTINAZIONE INCASSI VINCOLATI A SPESE CORRENTI AI SENSI DELL'ART. 195 DEL TUEL	0,00	0,00	0,00	0,00	0,00	
	540 REINTEGRO INCASSI VINCOLATI AI SENSI DELL'ART.195 DEL TUEL	0,00	0,00	0,00	0,00	0,00	
	Totale Risorsa 0000	25.424,80	500.000,00	0,00	0,00	500.000,00	
	Totale Categoria 07	25.424,80	500.000,00	0,00	0,00	500.000,00	
	Totale Titolo 06	1.255.502,64	4.155.840,00	300.000,00	0,00	4.455.840,00	
TOTALE	C.Resp.03 SERVIZI FINANZIARI	31.039.378,19	42.249.307,22	1.033.461,00	1.714.807,60	41.567.960,62	

RISORSA		Accertamenti ultimo esercizio chiuso	Previsioni definitive esercizio in corso	PREVISIONI DI COMPETENZA			Annotazioni
Codice e numero	Denominazione			VARIAZIONI		SOMME RISULTANTI	
				in aumento	in diminuzione		
1	2	3	4	5	6	7	8
	TITOLO 01 ENTRATE TRIBUTARIE						
	CATEGORIA 03 TRIBUTI SPECIALI ED ALTRE ENTRATE TRIBUTARIE PROPRIE						
1.03.0025	RISORSA 0025 Imposta regle att.produttive						
	25 TRASFERIMENTO REGIONALE PER IRAP	0,00	0,00	0,00	0,00	0,00	**EXCAPIT1:00025/00*
	Totale Risorsa 0025	0,00	0,00	0,00	0,00	0,00	
	Totale Categoria 03	0,00	0,00	0,00	0,00	0,00	
	Totale Titolo 01	0,00	0,00	0,00	0,00	0,00	

RISORSA		Accertamenti ultimo esercizio chiuso	Previsioni definitive esercizio in corso	PREVISIONI DI COMPETENZA			Annotazioni
Codice e numero	Denominazione			VARIAZIONI		SOMME RISULTANTI	
				in aumento	in diminuzione		
1	2	3	4	5	6	7	8
	TITOLO 02 ENTRATE DERIVANTI DA CONTRIBUTI/TRASFERIMENTI CORRENTI DELLO STATO, DELLA REGIONE E DI ALTRI ENTI PUBBLICI ANCHE IN RAPPORTO A FUNZIONI DELEGATE DA REGIONE						
	CATEGORIA 01 CONTRIBUTI E TRASFERIMENTI CORRENTI DALLO STATO						
2.01.0035	RISORSA 0035 Contributi correnti statali						
	46 /1 TRASFERIMENTO PER I RIFUGIATI E RICHIEDENTI ASILO PROGETTO BISCARI	0,00	191.600,00	0,00	0,00	191.600,00	**EXCAPIT1:00046/01*
	46 /2 TRASFERIMENTO FONDI PER PROGETTO TRAZZERE	0,00	0,00	0,00	0,00	0,00	**EXCAPIT1:00046/02*
	Totale Risorsa 0035	0,00	191.600,00	0,00	0,00	191.600,00	
	Totale Categoria 01	0,00	191.600,00	0,00	0,00	191.600,00	
	CATEGORIA 02 CONTRIBUTI E TRASFERIMENTI CORRENTI DALLA REGIONE						
2.02.0065	RISORSA 0065 Contributi correnti regionali						
	68 TRASFERIMENTO REGIONALE PER PROGETTO "ROMPETE LE RIGHE" VEDI CAP.2408	0,00	0,00	0,00	0,00	0,00	**EXCAPIT1:00068/00*
	Totale Risorsa 0065	0,00	0,00	0,00	0,00	0,00	
	Totale Categoria 02	0,00	0,00	0,00	0,00	0,00	
	CATEGORIA 04 CONTRIBUTI E TRASFERIMENTI CORRENTI DA ORGANISMI COMUNI-TARI E INTERNAZIONALI						
2.04.0075	RISORSA 0075 Trasferimenti correnti da organismi comunitari						
	80 /8 PROGETTO CESIS S.T.O.P. CAP. 2392/3	0,00	0,00	0,00	0,00	0,00	**EXCAPIT1:00080/08*
	Totale Risorsa 0075	0,00	0,00	0,00	0,00	0,00	
	Totale Categoria 04	0,00	0,00	0,00	0,00	0,00	

RISORSA		Accertamenti ultimo esercizio chiuso	Previsioni definitive esercizio in corso	PREVISIONI DI COMPETENZA			Annotazioni
Codice e numero	Denominazione			VARIAZIONI		SOMME RISULTANTI	
				in aumento	in diminuzione		
1	2	3	4	5	6	7	8
	<small>CATEGORIA</small> 05 CONTRIBUTI E TRASFERIMENTI CORRENTI DA ALTRI ENTI DEL SETTORE PUBBLICO						
2.05.0080	<small>RISORSA</small> 0080 Trasferimenti correnti da altri enti settore pubblico						
	88 TRASFERIMENTO DALL'ANCI PROGRAMMA FAI-FONDO DI ACCOMPAGNAMENTO ALL'INTEGRAZIONE ANNUALITA' 2012	0,00	0,00	0,00	0,00	0,00	*EXCAPIT1:00088/00*
	Totale Risorsa 0080	0,00	0,00	0,00	0,00	0,00	
	Totale Categoria 05	0,00	0,00	0,00	0,00	0,00	
	Totale Titolo 02	0,00	191.600,00	0,00	0,00	191.600,00	

RISORSA		Accertamenti ultimo esercizio chiuso	Previsioni definitive esercizio in corso	PREVISIONI DI COMPETENZA			Annotazioni
Codice e numero	Denominazione			VARIAZIONI		SOMME RISULTANTI	
				in aumento	in diminuzione		
1	2	3	4	5	6	7	8
	TITOLO 03 ENTRATE EXTRATRIBUTARIE						
	CATEGORIA 05 PROVENTI DIVERSI						
3.05.0188	RISORSA 0188 Proventi vari						
	187 INTROITI VARI SETTORE TURISMO VEDI CAP.1897	0,00	0,00	0,00	0,00	0,00	**EXCAPIT1:00187/00*
	187 /1 PROVENTI SISTEMA BIBLIOTECARIO ARCHIVISTICO PROV.LE	0,00	35.000,00	0,00	0,00	35.000,00	**EXCAPIT1:00187/01*
	193 PROVENTI DA REALIZZAZIONE DI EVENTI ARTISTICI E CULTURALI (VEDI CAP.1856)	0,00	0,00	0,00	0,00	0,00	**EXCAPIT1:00193/00*
	Totale Risorsa 0188	0,00	35.000,00	0,00	0,00	35.000,00	
	Totale Categoria 05	0,00	35.000,00	0,00	0,00	35.000,00	
	Totale Titolo 03	0,00	35.000,00	0,00	0,00	35.000,00	

RISORSA		Accertamenti ultimo esercizio chiuso	Previsioni definitive esercizio in corso	PREVISIONI DI COMPETENZA			Annotazioni
Codice e numero	Denominazione			VARIAZIONI		SOMME RISULTANTI	
				in aumento	in diminuzione		
1	2	3	4	5	6	7	8
	TITOLO 06 ENTRATE DA SERVIZI PER CONTO DI TERZI						
	CATEGORIA 05 RIMBORSO SPESE PER SERVIZI PER CONTO DI TERZI						
6.05.0000	RISORSA 0000 RIMBORSO SPESE PER SERVIZI PER CONTO DI TERZI						
492	RISCOSSIONE PER GESTIONE STRALCIO A.A.P.I.T	0,00	0,00	0,00	0,00	0,00	*EXCAPIT1:00492/00*
	Totale Risorsa 0000	0,00	0,00	0,00	0,00	0,00	
	Totale Categoria 05	0,00	0,00	0,00	0,00	0,00	
	Totale Titolo 06	0,00	0,00	0,00	0,00	0,00	
TOTALE	C.Resp.04 TURISMO CULTURA POL.SOC.	0,00	226.600,00	0,00	0,00	226.600,00	

RISORSA		Accertamenti ultimo esercizio chiuso	Previsioni definitive esercizio in corso	PREVISIONI DI COMPETENZA			Annotazioni
Codice e numero	Denominazione			VARIAZIONI		SOMME RISULTANTI	
				in aumento	in diminuzione		
1	2	3	4	5	6	7	8
	TITOLO 02 ENTRATE DERIVANTI DA CONTRIBU-TI/TRASFERIM. CORRENTI DELLO STATO,DELLA REGIONE E DI ALTRIEN TI PUBBL.ANCHE IN RAPPORTO AFUNZIONI DELEGATE DA REGIONE						
	CATEGORIA 01 CONTRIBUTI E TRASFERIMENTI CORRENTI DALLO STATO						
2.01.0035	RISORSA 0035 Contributi correnti statali						
	46 TRASFERIMENTO MINISTERO INTERNO PER PROG.SPRAR FARSI PROSSIMO-CAP.2499/9	348.558,65	495.500,00	0,00	0,00	495.500,00	**EXCAPIT1:00046/00*
	47 TRASFERIMENTO STATALE PROGETTO COMUNITARIO ISOLATINO	0,00	0,00	0,00	0,00	0,00	**EXCAPIT1:00047/00*
	49 TRASFERIMENTO STATALE PER PROGETTO PATTI TERRITORIALI VEDI CAP.2500/4	0,00	0,00	0,00	0,00	0,00	**EXCAPIT1:00049/00*
	Totale Risorsa 0035	348.558,65	495.500,00	0,00	0,00	495.500,00	
	Totale Categoria 01	348.558,65	495.500,00	0,00	0,00	495.500,00	
	CATEGORIA 02 CONTRIBUTI E TRASFERIMENTI CORRENTI DALLA REGIONE						
2.02.0065	RISORSA 0065 Contributi correnti regionali						
	66 CONTRIBUTO REGIONALE PER MIGLIORAMENTO EFFICIENZA SERVIZI (L.R.21/91,ART.7)	0,00	0,00	0,00	0,00	0,00	**EXCAPIT1:00066/00*
	Totale Risorsa 0065	0,00	0,00	0,00	0,00	0,00	
	Totale Categoria 02	0,00	0,00	0,00	0,00	0,00	
	CATEGORIA 03 CONTRIBUTI E TRASFERIMENTI CORRENTI DALLA REGIONE PER FUNZIONI DELEGATE						
2.03.0070	RISORSA 0070 Contributi e trasferimenti reg.li per funzioni delegate						
	78 /1 TRASFERIMENTO REGIONALE PER FONDI PER LA MONTAGNA (VEDI CAP.2502)	0,00	0,00	0,00	0,00	0,00	**EXCAPIT1:00078/01*
	78 /4 TRASFERIMENTO REGIONALE PER PROGETTI RETE SVILUPPO LOCALE VEDI CAP.2500/3	0,00	0,00	0,00	0,00	0,00	**EXCAPIT1:00078/04*

RISORSA		Accertamenti ultimo esercizio chiuso	Previsioni definitive esercizio in corso	PREVISIONI DI COMPETENZA			Annotazioni
Codice e numero	Denominazione			VARIAZIONI		SOMME RISULTANTI	
				in aumento	in diminuzione		
1	2	3	4	5	6	7	8
	78 /6 TRASFERIMENTO REGIONALE PROMOZIONE PRODOTTI CESTO BAROCCO (VEDI CAP.2451/1)	0,00	0,00	0,00	0,00	0,00	**EXCAPIT1:00078/06*
	78 /8 TRASFERIMENTO REGIONALE PER PROGETTO "MEDITERRANEO UN MARE DA AMARE..." CAP.78/8 E CAP-84	0,00	0,00	0,00	0,00	0,00	**EXCAPIT1:00078/08*
	78 /10 TRASFERIMENTO REGIONALE PER DIP.PROGRAMMAZIONE-PROGETTO RESI VEDI CAP-2499/10 2011-2012	0,00	0,00	0,00	0,00	0,00	**EXCAPIT1:00078/10*
	78 /11 TRASFERIMENTO REGIONALE DIP. PROGRAMM.-PROGETTO SIBIT VEDI CAP.2499/11 2011-2013	0,00	0,00	0,00	0,00	0,00	**EXCAPIT1:00078/11*
	78 /12 TRASFERIMENTO REGIONALE DIP. PROGRAMM.-PROGETTO LITOSVEDI CAP.2499/12 2011-2013	0,00	0,00	0,00	0,00	0,00	**EXCAPIT1:00078/12*
	78 /13 TRASFERIMENTO REGIONALE PER PROGETTO PROMETEUS-PROGRAMMA DI APPRENDIMENTO PERMANENTE L. DA VINCI VEDI CAP. 2499/14	0,00	0,00	0,00	0,00	0,00	**EXCAPIT1:00078/13*
	Totale Risorsa 0070	0,00	0,00	0,00	0,00	0,00	
	Totale Categoria 03	0,00	0,00	0,00	0,00	0,00	
	CATEGORIA 04 CONTRIBUTI E TRASFERIMENTI CORRENTI DA ORGANISMI COMUNI- TARI E INTERNAZIONALI						
2.04.0075	RISORSA 0075 Trasferimenti correnti da organismi comunitari						
	79 TRASFERIMENTI CORRENTI PER PROGETTI COMUNITARI SALDO PROGETTO	0,00	0,00	0,00	0,00	0,00	**EXCAPIT1:00079/00*
	80 TRASFERIMENTI CORRENTI PER VARI PROGETTI COMUNITARI (RETICIVICHE 923.925,23)CAP831 (GE.CO. 100.000,00)CAP.2092 (EQUAL 1.235.463,13)CAP.2500/5	0,00	0,00	0,00	0,00	0,00	**EXCAPIT1:00080/00*
	80 /3 PROGETTO PIC INTERREG MA.SPI FESR 75% STATO 25%	0,00	0,00	0,00	0,00	0,00	**EXCAPIT1:00080/03*
	80 /4 PROGETTO COMUNITARIO MASURE	0,00	0,00	0,00	0,00	0,00	**EXCAPIT1:00080/04*
	80 /5 PROGETTO COMUNITARIO RE.DI.RE	0,00	0,00	0,00	0,00	0,00	**EXCAPIT1:00080/05*
	80 /6 PROGETTO COMUNITARIO SCENARI EQUAL II FASE	0,00	0,00	0,00	0,00	0,00	**EXCAPIT1:00080/06*

RISORSA		Accertamenti ultimo esercizio chiuso	Previsioni definitive esercizio in corso	PREVISIONI DI COMPETENZA			Annotazioni
Codice e numero	Denominazione			VARIAZIONI		SOMME RISULTANTI	
				in aumento	in diminuzione		
1	2	3	4	5	6	7	8
	80 /7 PROGETTO COMUNITARIO SUSTEM CAP.2501/8	0,00	0,00	0,00	0,00	0,00	**EXCAPIT1:00080/07*
	Totale Risorsa 0075	0,00	0,00	0,00	0,00	0,00	
	Totale Categoria 04	0,00	0,00	0,00	0,00	0,00	
	CATEGORIA 05 CONTRIBUTI E TRASFERIMENTI CORRENTI DA ALTRI ENTI DEL SETTORE PUBBLICO						
2.05.0080	RISORSA 0080 Trasferimenti correnti da altri enti settore pubblico						
	82 PROGETTO LOTTA NEMATOCIDA CON METODI AMBIENTALI VEDI CAP2505	0,00	0,00	0,00	0,00	0,00	**EXCAPIT1:00082/00*
	83 TRASFERIMENTO DAI COMUNI 92% PER FUNZIONAMENTO ATO IDRICO	0,00	0,00	0,00	0,00	0,00	**EXCAPIT1:00083/00*
	84 TRASFERIMENTO DEI COMUNI PER PARTECIPAZIONE PROGETTO "MEDITERRANEO..UN TUFFO NEI SAPORI"	0,00	0,00	0,00	0,00	0,00	**EXCAPIT1:00084/00*
	85 /1 TRASFERIMENTO AGENZIA LL.PP. COMENIUS	0,00	0,00	0,00	0,00	0,00	**EXCAPIT1:00085/01*
	86 TRASFERIMENTO UNIVERSITA' LA SAPIENZA DI ROMA PROGETTO MU-COM--MUSEUM COMMU NICATOR - ANNIALITA' 2012	0,00	0,00	0,00	0,00	0,00	**EXCAPIT1:00086/00*
	Totale Risorsa 0080	0,00	0,00	0,00	0,00	0,00	
	Totale Categoria 05	0,00	0,00	0,00	0,00	0,00	
	Totale Titolo 02	348.558,65	495.500,00	0,00	0,00	495.500,00	

RISORSA		Accertamenti ultimo esercizio chiuso	Previsioni definitive esercizio in corso	PREVISIONI DI COMPETENZA			Annotazioni
Codice e numero	Denominazione			VARIAZIONI		SOMME RISULTANTI	
				in aumento	in diminuzione		
1	2	3	4	5	6	7	8
	TITOLO 03 ENTRATE EXTRATRIBUTARIE						
	CATEGORIA 02 PROVENTI DEI BENI DELL'ENTE						
3.02.0100	RISORSA 0100 Proventi reali dei beni dell'Ente						
	103 INTROITO PER ENRGIA PRODOTTA IMPIANTO FOTOVOLTAICO	3.005,47	0,00	0,00	0,00	0,00	**EXCAPIT1:00103/00*
	105 PROVENTI DALLA VENDITA DI MOBILI E OGGETTI FUORI USO	0,00	0,00	0,00	0,00	0,00	**EXCAPIT1:00105/00*
	106 PROVENTI DALLA VENDITA DI RELITTI STRADALI	2.000,00	4.000,00	0,00	0,00	4.000,00	**EXCAPIT1:00106/00*
	Totale Risorsa 0100	5.005,47	4.000,00	0,00	0,00	4.000,00	
	Totale Categoria 02	5.005,47	4.000,00	0,00	0,00	4.000,00	
	CATEGORIA 05 PROVENTI DIVERSI						
3.05.0188	RISORSA 0188 Proventi vari						
	189 /1 PROVENTI PER RECUPERO ONERI PER TELEFONIA A CARICO TERZI	0,00	1.000,00	0,00	0,00	1.000,00	**EXCAPIT1:00189/01*
	189 /3 PROVENTI PER RECUPERO SPESE PER DANNI ALL'AUTOPARCO (COLLEG.AL CAP.973/2)	0,00	10.000,00	0,00	0,00	10.000,00	**EXCAPIT1:00189/03*
	Totale Risorsa 0188	0,00	11.000,00	0,00	0,00	11.000,00	
	Totale Categoria 05	0,00	11.000,00	0,00	0,00	11.000,00	
	Totale Titolo 03	5.005,47	15.000,00	0,00	0,00	15.000,00	

RISORSA		Accertamenti ultimo esercizio chiuso	Previsioni definitive esercizio in corso	PREVISIONI DI COMPETENZA			Annotazioni
Codice e numero	Denominazione			VARIAZIONI		SOMME RISULTANTI	
				in aumento	in diminuzione		
1	2	3	4	5	6	7	8
	TITOLO 04 ENTRATE DERIVANTI DA ALIENAZIONI, DA TRASFERIMENTI DI CAPITALE E DA RISCOSSIONI DI CREDITI						
	CATEGORIA 04 TRASFERIMENTI DI CAPITALE DA ALTRI ENTI DEL SETTORE PUBBLICO						
4.04.0380	RISORSA 0380 Trasferimento di capitali dalla C.E.E.						
	382 /1 TRASFERIMENTO FONDI FEP	0,00	0,00	0,00	0,00	0,00	**EXCAPIT1:00382/01*
	383 REALIZZAZIONE IMPIANTI TECNOLOGICI PROJECT FINANCING ART.37 L.R. 7/03	0,00	2.724.000,00	8.326.000,00	0,00	11.050.000,00	**EXCAPIT1:00383/00*
	384 TRASFERIMENTI COMUNITARI POR SICILIA 2007/2013	0,00	210.695.210,00	0,00	155.932.210,00	54.763.000,00	**EXCAPIT1:00384/00*
	384 /1 TRASFERIMENTI COMUNITARI FONDI FERS	0,00	0,00	0,00	0,00	0,00	**EXCAPIT1:00384/01*
	Totale Risorsa 0380	0,00	213.419.210,00	8.326.000,00	155.932.210,00	65.813.000,00	
	Totale Categoria 04	0,00	213.419.210,00	8.326.000,00	155.932.210,00	65.813.000,00	
	Totale Titolo 04	0,00	213.419.210,00	8.326.000,00	155.932.210,00	65.813.000,00	
TOTALE	C.Resp.05 SVIL.LOC.POL.COM.PATR.	353.564,12	213.929.710,00	8.326.000,00	155.932.210,00	66.323.500,00	

RISORSA		Accertamenti ultimo esercizio chiuso	Previsioni definitive esercizio in corso	PREVISIONI DI COMPETENZA			Annotazioni
Codice e numero	Denominazione			VARIAZIONI		SOMME RISULTANTI	
				in aumento	in diminuzione		
1	2	3	4	5	6	7	8
	TITOLO 02 ENTRATE DERIVANTI DA CONTRIBUTI/TRASFERIMENTI CORRENTI DELLO STATO, DELLA REGIONE E DI ALTRI ENTI PUBBL. ANCHE IN RAPPORTO A FUNZIONI DELEGATE DA REGIONE						
	CATEGORIA 01 CONTRIBUTI E TRASFERIMENTI CORRENTI DALLO STATO						
2.01.0035	RISORSA 0035 Contributi correnti statali						
	42 CONTRIBUTO STATALE FUNZIONAMENTO LICEO LINGUISTICO ISPICA COMMA 426 DELL'ART.2 L.244/07	0,00	0,00	0,00	0,00	0,00	**EXCAPIT1:00042/00*
	Totale Risorsa 0035	0,00	0,00	0,00	0,00	0,00	
	Totale Categoria 01	0,00	0,00	0,00	0,00	0,00	
	CATEGORIA 02 CONTRIBUTI E TRASFERIMENTI CORRENTI DALLA REGIONE						
2.02.0060	RISORSA 0060 Trasferimenti correnti dalla Regione Siciliana						
	64 TRASFERIMENTO REG.LE PER GESTIONE CORSI UNIVERSITARI	0,00	0,00	0,00	0,00	0,00	**EXCAPIT1:00064/00*
	Totale Risorsa 0060	0,00	0,00	0,00	0,00	0,00	
	Totale Categoria 02	0,00	0,00	0,00	0,00	0,00	
	CATEGORIA 03 CONTRIBUTI E TRASFERIMENTI CORRENTI DALLA REGIONE PER FUNZIONI DELEGATE						
2.03.0070	RISORSA 0070 Contributi e trasferimenti reg.li per funzioni delegate						
	71 TRASFERIMENTO REGIONALE PER BORSE DI STUDIO IST. SUPERIORI	295.367,99	300.000,00	0,00	0,00	300.000,00	**EXCAPIT1:00071/00*
	Totale Risorsa 0070	295.367,99	300.000,00	0,00	0,00	300.000,00	
	Totale Categoria 03	295.367,99	300.000,00	0,00	0,00	300.000,00	
	Totale Titolo 02	295.367,99	300.000,00	0,00	0,00	300.000,00	

RISORSA		Accertamenti ultimo esercizio chiuso	Previsioni definitive esercizio in corso	PREVISIONI DI COMPETENZA			Annotazioni
Codice e numero	Denominazione			VARIAZIONI		SOMME RISULTANTI	
				in aumento	in diminuzione		
1	2	3	4	5	6	7	8
	TITOLO 03 ENTRATE EXTRATRIBUTARIE						
	CATEGORIA 05 PROVENTI DIVERSI						
3.05.0188	RISORSA 0188 Proventi vari						
	186 INTROITI PER RECUPERO TASSE UNIVERSITARIE	0,00	0,00	0,00	0,00	0,00	*EXCAPIT1:00186/00*
	Totale Risorsa 0188	0,00	0,00	0,00	0,00	0,00	
	Totale Categoria 05	0,00	0,00	0,00	0,00	0,00	
	Totale Titolo 03	0,00	0,00	0,00	0,00	0,00	

RISORSA		Accertamenti ultimo esercizio chiuso	Previsioni definitive esercizio in corso	PREVISIONI DI COMPETENZA			Annotazioni
Codice e numero	Denominazione			VARIAZIONI		SOMME RISULTANTI	
				in aumento	in diminuzione		
1	2	3	4	5	6	7	8
	TITOLO 04 ENTRATE DERIVANTI DA ALIENA- ZIONI, DA TRASFERIMENTI DI CAPITALE E DA RISCOSSIONI DI CREDITI						
	CATEGORIA 02 TRASFERIMENTI DI CAPITALE DALLO STATO						
4.02.0360	RISORSA 0360 Trasferimenti statali in conto capitale a vario titolo						
	352 TRASFERIMENTI STATALI LEGGE 29/12/03 N.376 CAP-2573/2	0,00	780.000,00	0,00	180.000,00	600.000,00	**EXCAPIT1:00352/00*
	352 /1 TRASFERIMENTO STATALE PER REALIZZAZ. PROGETTI IMPIANTI FOTOVOLTAICI NELLE SCUOLE	0,00	0,00	0,00	0,00	0,00	**EXCAPIT1:00352/01*
	361 TRASFERIMENTO STATALE L.431/96 EDILIZIA SCOLASTICA	0,00	0,00	0,00	0,00	0,00	**EXCAPIT1:00361/00*
	366 RISCOSSIONE CAPITALI PER MUTUI A CARICO STATO PER ISTITUTI SCOLASTICI (L.23/96)	0,00	3.101.196,00	0,00	2.701.196,00	400.000,00	**EXCAPIT1:00366/00*
	367 TRASFERIMENTO STATALE PER PROGETTUALITA' IMPIANTI SPORTIVI VEDI CAP. 2590	0,00	0,00	0,00	0,00	0,00	**EXCAPIT1:00367/00*
	Totale Risorsa 0360	0,00	3.881.196,00	0,00	2.881.196,00	1.000.000,00	
	Totale Categoria 02	0,00	3.881.196,00	0,00	2.881.196,00	1.000.000,00	
	CATEGORIA 03 TRASFERIMENTI DI CAPITALE DALLA REGIONE						
4.03.0370	RISORSA 0370 Trasferimenti in c/capitale a carico Regione						
	369 TRASFERIMENTO REG/LE PER PER INTERVENTI NEGLI EDIFICI SCOLASTICI L.R.15/88	0,00	0,00	0,00	0,00	0,00	**EXCAPIT1:00369/00*
	375 TRASFERIMENTO REGIONALE PER EDILIZIA SCOLASTICA L.R. 2/07 ART.26 COMMA 2	0,00	0,00	0,00	0,00	0,00	**EXCAPIT1:00375/00*
	Totale Risorsa 0370	0,00	0,00	0,00	0,00	0,00	
	Totale Categoria 03	0,00	0,00	0,00	0,00	0,00	
	Totale Titolo 04	0,00	3.881.196,00	0,00	2.881.196,00	1.000.000,00	

RISORSA		Accertamenti ultimo esercizio chiuso	Previsioni definitive esercizio in corso	PREVISIONI DI COMPETENZA			Annotazioni
Codice e numero	Denominazione			VARIAZIONI		SOMME RISULTANTI	
				in aumento	in diminuzione		
1	2	3	4	5	6	7	8
	TITOLO 05 ENTRATE DERIVANTI DA ACCENSIO-NE DI PRESTITI						
	CATEGORIA 03 ASSUNZIONE DI MUTUI E PRESTITI						
5.03.0441	RISORSA 0441 Accensione mutui da enti settore pubblico						
	405 RISCOSSIONE DI CAPITALI PER MUTUO CREDITO SPORTIVO PER IMPIANTI SPORTIVI	0,00	0,00	0,00	0,00	0,00	*EXCAPIT1:00405/00*
	Totale Risorsa 0441	0,00	0,00	0,00	0,00	0,00	
	Totale Categoria 03	0,00	0,00	0,00	0,00	0,00	
	Totale Titolo 05	0,00	0,00	0,00	0,00	0,00	
TOTALE	C.Resp.06 ISTR.SPORT,SERV.COM.,URP	295.367,99	4.181.196,00	0,00	2.881.196,00	1.300.000,00	

RISORSA		Accertamenti ultimo esercizio chiuso	Previsioni definitive esercizio in corso	PREVISIONI DI COMPETENZA			Annotazioni
Codice e numero	Denominazione			VARIAZIONI		SOMME RISULTANTI	
				in aumento	in diminuzione		
1	2	3	4	5	6	7	8
	TITOLO 01 ENTRATE TRIBUTARIE						
	CATEGORIA 02 TASSE						
1.02.0020	RISORSA 0020 Tassa per l'occupazione di spazi ed aree pubbliche						
	20 TASSE PER L'OCCUPAZIONE DI SPAZI ED AREE PUBBLICHE	235.000,00	235.000,00	0,00	0,00	235.000,00	**EXCAPIT1:00020/00*
	21 TASSE PER L'OCCUPAZIONE DI SPAZI ED AREE PUBBLICHE RISCOSE MEDIANTE RUOLI	8.469,00	10.000,00	0,00	0,00	10.000,00	**EXCAPIT1:00021/00*
	Totale Risorsa 0020	243.469,00	245.000,00	0,00	0,00	245.000,00	
	Totale Categoria 02	243.469,00	245.000,00	0,00	0,00	245.000,00	
	Totale Titolo 01	243.469,00	245.000,00	0,00	0,00	245.000,00	

RISORSA		Accertamenti ultimo esercizio chiuso	Previsioni definitive esercizio in corso	PREVISIONI DI COMPETENZA			Annotazioni
Codice e numero	Denominazione			VARIAZIONI		SOMME RISULTANTI	
				in aumento	in diminuzione		
1	2	3	4	5	6	7	8
	TITOLO 02 ENTRATE DERIVANTI DA CONTRIBU-TI/TRASFERIM. CORRENTI DELLO STATO,DELLA REGIONE E DI ALTRI ENTI PUBBL. ANCHE IN RAPPORTO AFUNZIONI DELEGATE DA REGIONE						
	CATEGORIA 01 CONTRIBUTI E TRASFERIMENTI CORRENTI DALLO STATO						
2.01.0035	RISORSA 0035 Contributi correnti statali						
	43 CONTRIBUTO DELLO STATO PER DANNI ALLUVIONALI ANNO 93 LEGGE 471/94 ART.7 E MANUT. IMPIANTI SEGNALETICI CIPE 255/97	0,00	0,00	0,00	0,00	0,00	**EXCAPIT1:00043/00*
	44 CONTRIBUTO STATALE PROTEZIONE CIVILE SU VIABILITA' VEDI CAP. 2027	0,00	0,00	0,00	0,00	0,00	**EXCAPIT1:00044/00*
	45 TRASFERIMENTO STATALE PER MANUTENZIONE RETE VIARIA LEGGE 641/96 VEDI CAP.2029	0,00	0,00	0,00	0,00	0,00	**EXCAPIT1:00045/00*
	Totale Risorsa 0035	0,00	0,00	0,00	0,00	0,00	
	Totale Categoria 01	0,00	0,00	0,00	0,00	0,00	
	CATEGORIA 03 CONTRIBUTI E TRASFERIMENTI CORRENTI DALLA REGIONE PER FUNZIONI DELEGATE						
2.03.0070	RISORSA 0070 Contributi e trasferimenti reg.li per funzioni delegate						
	74 TRASFERIMENTO REGIONALE FINALIZZATO ALLA COPERTURA DI SPESE STRAORDINARIE ART.13 L.R. 8/2000	0,00	0,00	0,00	0,00	0,00	**EXCAPIT1:00074/00*
	78 /5 TRASFERIMENTO REGIONALE PER MANIFESTAZIONI PROVINCIALI BAMBINO/FAMIGLIA VEDI CAP.2377	0,00	0,00	0,00	0,00	0,00	**EXCAPIT1:00078/05*
	Totale Risorsa 0070	0,00	0,00	0,00	0,00	0,00	
	Totale Categoria 03	0,00	0,00	0,00	0,00	0,00	
	Totale Titolo 02	0,00	0,00	0,00	0,00	0,00	

RISORSA		Accertamenti ultimo esercizio chiuso	Previsioni definitive esercizio in corso	PREVISIONI DI COMPETENZA			Annotazioni
Codice e numero	Denominazione			VARIAZIONI		SOMME RISULTANTI	
				in aumento	in diminuzione		
1	2	3	4	5	6	7	8
	TITOLO 03 ENTRATE EXTRATRIBUTARIE						
	CATEGORIA 01 PROVENTI DEI SERVIZI PUBBLICI						
3.01.0090	RISORSA 0090 Proventi dei vari servizi						
	92 /1 DIRITTI DI ISTRUTTORIA TOSAP	15.167,90	20.000,00	0,00	0,00	20.000,00	**EXCAPIT1:00092/01*
	98 RECUPERO SOMME PER SERVIZI CONNESSI ALLA SICUREZZA DEI PASSEGGERI DEL PORTO DI POZZALO-CAP.2319	156.326,90	170.000,00	0,00	0,00	170.000,00	**EXCAPIT1:00098/00*
	Totale Risorsa 0090	171.494,80	190.000,00	0,00	0,00	190.000,00	
	Totale Categoria 01	171.494,80	190.000,00	0,00	0,00	190.000,00	
	CATEGORIA 02 PROVENTI DEI BENI DELL'ENTE						
3.02.0100	RISORSA 0100 Proventi reali dei beni dell'Ente						
	102 CANONE PER L'OCCUPAZIONE DI SPAZI ED AREE PUBBLICHE	650.000,00	400.000,00	0,00	0,00	400.000,00	**EXCAPIT1:00102/00*
	Totale Risorsa 0100	650.000,00	400.000,00	0,00	0,00	400.000,00	
	Totale Categoria 02	650.000,00	400.000,00	0,00	0,00	400.000,00	
	CATEGORIA 05 PROVENTI DIVERSI						
3.05.0188	RISORSA 0188 Proventi vari						
	189 PROVENTI PER DANNEGGIAMENTI AI BENI PROVINCIALI	35.336,31	40.000,00	0,00	0,00	40.000,00	**EXCAPIT1:00189/00*
	189 /5 COMPARTICIPAZIONE PROVINCIA DI SIRACUSA PER GESTIONE COORDIN. SERVIZIO MANUTENZIONE S.P.18 "NOTO GIARRATANA" E S.P.55 "GIARRATANA-NOTO"	0,00	10.000,00	0,00	0,00	10.000,00	**EXCAPIT1:00189/05*
	191 PROVENTI SU INCASSI SPETTACOLI VARI PER BENEFICENZA VEDI CAP.2406	0,00	0,00	0,00	0,00	0,00	**EXCAPIT1:00191/00*
	Totale Risorsa 0188	35.336,31	50.000,00	0,00	0,00	50.000,00	
	Totale Categoria 05	35.336,31	50.000,00	0,00	0,00	50.000,00	
	Totale Titolo 03	856.831,11	640.000,00	0,00	0,00	640.000,00	

RISORSA		Accertamenti ultimo esercizio chiuso	Previsioni definitive esercizio in corso	PREVISIONI DI COMPETENZA			Annotazioni
Codice e numero	Denominazione			VARIAZIONI		SOMME RISULTANTI	
				in aumento	in diminuzione		
1	2	3	4	5	6	7	8
	TITOLO 04 ENTRATE DERIVANTI DA ALIENA- ZIONI, DA TRASFERIMENTI DI CAPITALE E DA RISCOSSIONI DI CREDITI						
	CATEGORIA 02 TRASFERIMENTI DI CAPITALE DALLO STATO						
4.02.0360	RISORSA 0360 Trasferimenti statali in conto capitale a vario titolo						
354	TRASFERIMENTO STATALE IN C/CA= PATALE LEGGE 144/99 PER VIABILITA'	0,00	800.000,00	0,00	800.000,00	0,00	**EXCAPIT1:00354/00*
356	TRASFERIMENTO STATALE IN C/CAPITALE PER VIABILITA' COMMA 1152 ART1 L.296 27/12/06 COLLEGATO CAP.2598	0,00	6.880.000,00	19.720.000,00	0,00	26.600.000,00	**EXCAPIT1:00356/00*
357	RISCOSSIONE DI CAPITALI PER MUTUI A CARICO DELLO STATO PER INTERVENTI NELLA VIABILITA' COLLEG.2599=	0,00	0,00	0,00	0,00	0,00	**EXCAPIT1:00357/00*
358	TRASFERIMENTO LEGGE 366/98 PER IMPIANTI TURISTICI E RICREATIVI	0,00	0,00	0,00	0,00	0,00	**EXCAPIT1:00358/00*
362	TRASFERIMENTO STATALE FONDO NAZIONALE ORDINARIO INVESTI= MENTI	0,00	0,00	0,00	0,00	0,00	**EXCAPIT1:00362/00*
364 /1	TRASFERIMENTO STATO OPERE STRA DALI-LEGGE77/2009 ART.11	0,00	0,00	0,00	0,00	0,00	**EXCAPIT1:00364/01*
368	TRASFERIMENTO STATALE PER INTERVENTI NELLA VIABILITA' L.641/96	0,00	0,00	0,00	0,00	0,00	**EXCAPIT1:00368/00*
	Totale Risorsa 0360	0,00	7.680.000,00	19.720.000,00	800.000,00	26.600.000,00	
	Totale Categoria 02	0,00	7.680.000,00	19.720.000,00	800.000,00	26.600.000,00	
	CATEGORIA 03 TRASFERIMENTI DI CAPITALE DALLA REGIONE						
4.03.0370	RISORSA 0370 Trasferimenti in c/capitale a carico Regione						
370	TRASFERIMENTO REG/LE PER EMERGENZA RIFIUTI ORD.2986/99 C/CAPITALE CAP.2635/4	0,00	400.000,00	0,00	400.000,00	0,00	**EXCAPIT1:00370/00*
380 /1	TRASFERIMENTO REGIONALE PER VIABILITA'-L.R.11/10 ART.72 CAP-2597	0,00	13.300.000,00	0,00	13.300.000,00	0,00	**EXCAPIT1:00380/01*
	Totale Risorsa 0370	0,00	13.700.000,00	0,00	13.700.000,00	0,00	
	Totale Categoria 03	0,00	13.700.000,00	0,00	13.700.000,00	0,00	

RISORSA		Accertamenti ultimo esercizio chiuso	Previsioni definitive esercizio in corso	PREVISIONI DI COMPETENZA			Annotazioni
Codice e numero	Denominazione			VARIAZIONI		SOMME RISULTANTI	
				in aumento	in diminuzione		
1	2	3	4	5	6	7	8
	CATEGORIA 04 TRASFERIMENTI DI CAPITALE DA ALTRI ENTI DEL SETTORE PUBBLICO						
4.04.0380	RISORSA 0380 Trasferimento di capitali dalla C.E.E.						
	381 TRASFERIMENTO COMUNITA' ECONOMICA EUROPEA PER INVESTIMENTI NEL CAMPO DELLA VIABILITA' VEDI CAP.2604	0,00	0,00	0,00	0,00	0,00	**EXCAPIT1:00381/00*
	Totale Risorsa 0380	0,00	0,00	0,00	0,00	0,00	
	Totale Categoria 04	0,00	0,00	0,00	0,00	0,00	
	CATEGORIA 05 TRASFERIMENTI DI CAPITALE DA ALTRI SOGGETTI						
4.05.0320	RISORSA 0320 TRASFERIMENTI DI CAPITALI DA ALTRI						
	320 /2 MISURE COMPENSATIVE PER LA REALIZZAZIONE ELETTRODOTTO DI COLLEGAMENTO MALTA/ITALIA	500.000,00	0,00	0,00	0,00	0,00	**EXCAPIT1:00320/02*
	Totale Risorsa 0320	500.000,00	0,00	0,00	0,00	0,00	
	Totale Categoria 05	500.000,00	0,00	0,00	0,00	0,00	
	Totale Titolo 04	500.000,00	21.380.000,00	19.720.000,00	14.500.000,00	26.600.000,00	

RISORSA		Accertamenti ultimo esercizio chiuso	Previsioni definitive esercizio in corso	PREVISIONI DI COMPETENZA			Annotazioni
Codice e numero	Denominazione			VARIAZIONI		SOMME RISULTANTI	
				in aumento	in diminuzione		
1	2	3	4	5	6	7	8
	TITOLO 05 ENTRATE DERIVANTI DA ACCENSIO-NE DI PRESTITI						
	CATEGORIA 03 ASSUNZIONE DI MUTUI E PRESTITI						
5.03.0440	RISORSA 0440 Accensione mutui CASSA DD.PP.						
	402 RISCOSSIONE MUTUI CASSA DD.PP. PER DANNI STRADE PROV.LI CON AMMORTAMENTO A CARICO STATO	0,00	0,00	0,00	0,00	0,00	**EXCAPIT1:00402/00*
	Totale Risorsa 0440	0,00	0,00	0,00	0,00	0,00	
	Totale Categoria 03	0,00	0,00	0,00	0,00	0,00	
	Totale Titolo 05	0,00	0,00	0,00	0,00	0,00	
TOTALE	C.Resp.07 VIABILITA'	1.600.300,11	22.265.000,00	19.720.000,00	14.500.000,00	27.485.000,00	

RISORSA		Accertamenti ultimo esercizio chiuso	Previsioni definitive esercizio in corso	PREVISIONI DI COMPETENZA			Annotazioni
Codice e numero	Denominazione			VARIAZIONI		SOMME RISULTANTI	
				in aumento	in diminuzione		
1	2	3	4	5	6	7	8
	TITOLO 02 ENTRATE DERIVANTI DA CONTRIBU-TI/TRASFERIM. CORRENTI DELLO STATO,DELLA REGIONE E DI ALTRI ENTI PUBBL.ANCHE IN RAPPORTO AFUNZIONI DELEGATE DA REGIONE						
	CATEGORIA 04 CONTRIBUTI E TRASFERIMENTI CORRENTI DA ORGANISMI COMUNI- TARI E INTERNAZIONALI						
2.04.0075	RISORSA 0075 Trasferimenti correnti da organismi comunitari						
	80 /2 POR SICILIA MISURA 4.17 PROGETTO "MEDITERRANEO:UN TUFFO NEI PROFUMI....."	0,00	0,00	0,00	0,00	0,00	**EXCAPIT1:00080/02*
	Totale Risorsa 0075	0,00	0,00	0,00	0,00	0,00	
	Totale Categoria 04	0,00	0,00	0,00	0,00	0,00	
	Totale Titolo 02	0,00	0,00	0,00	0,00	0,00	

RISORSA		Accertamenti ultimo esercizio chiuso	Previsioni definitive esercizio in corso	PREVISIONI DI COMPETENZA			Annotazioni
Codice e numero	Denominazione			VARIAZIONI		SOMME RISULTANTI	
				in aumento	in diminuzione		
1	2	3	4	5	6	7	8
	TITOLO 03 ENTRATE EXTRATRIBUTARIE						
	CATEGORIA 05 PROVENTI DIVERSI						
3.05.0188	RISORSA 0188 Proventi vari						
	188 CONCURSO NELLA SPESA PER RISCALDAMENTO LOCALI	0,00	0,00	0,00	0,00	0,00	*EXCAPIT1:00188/00*
	Totale Risorsa 0188	0,00	0,00	0,00	0,00	0,00	
	Totale Categoria 05	0,00	0,00	0,00	0,00	0,00	
	Totale Titolo 03	0,00	0,00	0,00	0,00	0,00	

RISORSA		Accertamenti ultimo esercizio chiuso	Previsioni definitive esercizio in corso	PREVISIONI DI COMPETENZA			Annotazioni
Codice e numero	Denominazione			VARIAZIONI		SOMME RISULTANTI	
				in aumento	in diminuzione		
1	2	3	4	5	6	7	8
	TITOLO 04 ENTRATE DERIVANTI DA ALIENAZIONI, DA TRASFERIMENTI DI CAPITALE E DA RISCOSSIONI DI CREDITI						
	CATEGORIA 01 ALIENAZIONE DI BENI PATRIMONIALI						
4.01.0320	RISORSA 0320 Proventi da vendita immobili						
	320 ENTRATE DERIVANTI DA ALIENAZ. BENI PATRIMONIALI	0,00	15.000,00	0,00	15.000,00	0,00	**EXCAPIT1:00320/00*
	320 /1 ENTRATE DERIVANTI DA ALIENAZ. BENI PATRIMONIALI (ESTINZIONE ANTICIPATA MUTUI E SPESE IN CONTO CAPITALE)	650.500,00	753.000,00	0,00	693.000,00	60.000,00	**EXCAPIT1:00320/01*
	330 PROVENTI VENDITA IMMOBILI DISPONIBILI	0,00	0,00	0,00	0,00	0,00	**EXCAPIT1:00330/00*
	Totale Risorsa 0320	650.500,00	768.000,00	0,00	708.000,00	60.000,00	
	Totale Categoria 01	650.500,00	768.000,00	0,00	708.000,00	60.000,00	
	CATEGORIA 02 TRASFERIMENTI DI CAPITALE DALLO STATO						
4.02.0360	RISORSA 0360 Trasferimenti statali in conto capitale a vario titolo						
	353 RISCOSSIONE DI CAPITALI PER MUTUI A CARICO DELLO STATO PER INTERVENTI PORTO DI POZZALLO PATTI TERRITORIALI(V.CAP.2623)	0,00	440.380,00	0,00	440.380,00	0,00	**EXCAPIT1:00353/00*
	355 INTERVENTI INFRASTRUTTURALI PER MESSA IN SICUREZZA DELLE SCUOLE -LEGGE 2/2009 ART.18	0,00	2.989.000,00	0,00	2.389.000,00	600.000,00	**EXCAPIT1:00355/00*
	363 INTERVENTI EDILIZIA SCOLASTICA LEGGE 430/91	0,00	0,00	0,00	0,00	0,00	**EXCAPIT1:00363/00*
	365 TRASFERIMENTO STATALE PER INTERVENTI EDILIZIA SCOLASTICA ADEGUAMENTO ANTISISMICO IPSIA VITTORIA L.289/02 ART.80	821.000,00	2.463.624,00	0,00	2.463.624,00	0,00	**EXCAPIT1:00365/00*
	365 /1 TRASFERIMENTO STATALE PER MESSA IN SICUREZZA EDIFICI SCOLASTICI	0,00	0,00	0,00	0,00	0,00	**EXCAPIT1:00365/01*
	Totale Risorsa 0360	821.000,00	5.893.004,00	0,00	5.293.004,00	600.000,00	
	Totale Categoria 02	821.000,00	5.893.004,00	0,00	5.293.004,00	600.000,00	

RISORSA		Accertamenti ultimo esercizio chiuso	Previsioni definitive esercizio in corso	PREVISIONI DI COMPETENZA			Annotazioni
Codice e numero	Denominazione			VARIAZIONI		SOMME RISULTANTI	
				in aumento	in diminuzione		
1	2	3	4	5	6	7	8
	Totale Titolo 04	1.471.500,00	6.661.004,00	0,00	6.001.004,00	660.000,00	

RISORSA		Accertamenti ultimo esercizio chiuso	Previsioni definitive esercizio in corso	PREVISIONI DI COMPETENZA			Annotazioni
Codice e numero	Denominazione			VARIAZIONI		SOMME RISULTANTI	
				in aumento	in diminuzione		
1	2	3	4	5	6	7	8
	TITOLO 05 ENTRATE DERIVANTI DA ACCENSIO-NE DI PRESTITI						
	CATEGORIA 03 ASSUNZIONE DI MUTUI E PRESTITI						
5.03.0440	RISORSA 0440 Accensione mutui CASSA DD.PP.						
	401 RISCOSSIONE DI CAPITALI PER MUTUI PER INVESTIMENTI CONCES= SI DALLA CASSA DD.PP. RESIDUI EX-MUTUI NOTA 9715/08	0,00	0,00	0,00	0,00	0,00	**EXCAPIT1:00401/00*
	Totale Risorsa 0440	0,00	0,00	0,00	0,00	0,00	
	Totale Categoria 03	0,00	0,00	0,00	0,00	0,00	
	Totale Titolo 05	0,00	0,00	0,00	0,00	0,00	
TOTALE	C.Resp.08 EDILIZIA	1.471.500,00	6.661.004,00	0,00	6.001.004,00	660.000,00	

RISORSA		Accertamenti ultimo esercizio chiuso	Previsioni definitive esercizio in corso	PREVISIONI DI COMPETENZA			Annotazioni
Codice e numero	Denominazione			VARIAZIONI		SOMME RISULTANTI	
				in aumento	in diminuzione		
1	2	3	4	5	6	7	8
	TITOLO 02 ENTRATE DERIVANTI DA CONTRIBU-TI/TRASFERIM. CORRENTI DELLO STATO,DELLA REGIONE E DI ALTRIEN TI PUBBL.ANCHE IN RAPPORTO AFUNZIONI DELEGATE DA REGIONE						
	CATEGORIA 01 CONTRIBUTI E TRASFERIMENTI CORRENTI DALLO STATO						
2.01.0035	RISORSA 0035 Contributi correnti statali						
48	TRASFERIMENTO STATALE PER EX COMUNITA' MONTANA "ZONA G" COLLEGATO AL CAP. 2095	0,00	0,00	0,00	0,00	0,00	**EXCAPIT1:00048/00*
	Totale Risorsa 0035	0,00	0,00	0,00	0,00	0,00	
	Totale Categoria 01	0,00	0,00	0,00	0,00	0,00	
	CATEGORIA 03 CONTRIBUTI E TRASFERIMENTI CORRENTI DALLA REGIONE PER FUNZIONI DELEGATE						
2.03.0070	RISORSA 0070 Contributi e trasferimenti reg.li per funzioni delegate						
73	TRASFERIMENTO REGIONALE PER GESTIONE PERSONALE ADDETTO ALLE RISERVE NATURALI	743.284,15	742.019,58	0,00	0,00	742.019,58	**EXCAPIT1:00073/00*
75	TRASFERIMENTO REG.LE PROMOZIONE SVILUPPO,DIFESA DEL SUOLO,E PROTEZIONE DELLA NATURA DELLE ZONE MONTANE (ANNUALITA' 1996 E RETRO)	0,00	0,00	0,00	0,00	0,00	**EXCAPIT1:00075/00*
76	TRASFERIMENTO REG.LE PROMOZIONE SVILUPPO, DIFESA DEL SUOLO E PROTEZIONE NATURA NELLE ZONE MONTANE VEDI CAP.634 (ANNUALITA' 2001/2002)	0,00	0,00	0,00	0,00	0,00	**EXCAPIT1:00076/00*
	Totale Risorsa 0070	743.284,15	742.019,58	0,00	0,00	742.019,58	
	Totale Categoria 03	743.284,15	742.019,58	0,00	0,00	742.019,58	
	CATEGORIA 04 CONTRIBUTI E TRASFERIMENTI CORRENTI DA ORGANISMI COMUNI- TARI E INTERNAZIONALI						

RISORSA		Accertamenti ultimo esercizio chiuso	Previsioni definitive esercizio in corso	PREVISIONI DI COMPETENZA			Annotazioni
Codice e numero	Denominazione			VARIAZIONI		SOMME RISULTANTI	
				in aumento	in diminuzione		
1	2	3	4	5	6	7	8
2.04.0075	RISORSA 0075 Trasferimenti correnti da organismi comunitari						
	80 /1 TRASFERIMENTI CORRENTI PER PROGETTO COLORE	0,00	0,00	0,00	0,00	0,00	**EXCAPIT1:00080/01*
	Totale Risorsa 0075	0,00	0,00	0,00	0,00	0,00	
	Totale Categoria 04	0,00	0,00	0,00	0,00	0,00	
	CATEGORIA 05 CONTRIBUTI E TRASFERIMENTI CORRENTI DA ALTRI ENTI DEL SETTORE PUBBLICO						
2.05.0080	RISORSA 0080 Trasferimenti correnti da altri enti settore pubblico						
	81 TRASFERIMENTO DALLA PROVINCIA DI SIRACUSA PER COMUNITA' ZONA MONTANA (COLL.CAP.2095/1) (DISPOSIZIONE MINISTERIALE)	0,00	0,00	0,00	0,00	0,00	**EXCAPIT1:00081/00*
	81 /1 TRASFERIMENTO DALLA PROVINCIA DI SIRACUSA PER COMUNITA' ZONA MONTANA (COLL.CAP.2095/2) (DISPOSIZIONE MINISTERIALE)	0,00	0,00	0,00	0,00	0,00	**EXCAPIT1:00081/01*
	85 TRASFERIMENTO ARPA SICILIA PER ATTUAZIONE PROGETTO WATERinCORE GESTIONE SOSTENIBILI DELLE ACQUE	0,00	0,00	0,00	0,00	0,00	**EXCAPIT1:00085/00*
	Totale Risorsa 0080	0,00	0,00	0,00	0,00	0,00	
	Totale Categoria 05	0,00	0,00	0,00	0,00	0,00	
	Totale Titolo 02	743.284,15	742.019,58	0,00	0,00	742.019,58	

RISORSA		Accertamenti ultimo esercizio chiuso	Previsioni definitive esercizio in corso	PREVISIONI DI COMPETENZA			Annotazioni
Codice e numero	Denominazione			VARIAZIONI		SOMME RISULTANTI	
				in aumento	in diminuzione		
1	2	3	4	5	6	7	8
	TITOLO 03 ENTRATE EXTRATRIBUTARIE						
	CATEGORIA 01 PROVENTI DEI SERVIZI PUBBLICI						
3.01.0090	RISORSA 0090 Proventi dei vari servizi						
	97 RECUPERO SOMME PER SERVIZI INERENTI LE RR.NN. (CAP.2291)	0,00	10.000,00	0,00	0,00	10.000,00	**EXCAPIT1:00097/00*
	Totale Risorsa 0090	0,00	10.000,00	0,00	0,00	10.000,00	
	Totale Categoria 01	0,00	10.000,00	0,00	0,00	10.000,00	
	CATEGORIA 05 PROVENTI DIVERSI						
3.05.0188	RISORSA 0188 Proventi vari						
	97 /1 TRASFERIMENTO SOMME PER MANUTENZIONE OPERE RR.NN. (CONVENZIONE PROT.46741/2010)	0,00	2.250,00	0,00	0,00	2.250,00	**EXCAPIT1:00097/01*
	Totale Risorsa 0188	0,00	2.250,00	0,00	0,00	2.250,00	
	Totale Categoria 05	0,00	2.250,00	0,00	0,00	2.250,00	
	Totale Titolo 03	0,00	12.250,00	0,00	0,00	12.250,00	

RISORSA		Accertamenti ultimo esercizio chiuso	Previsioni definitive esercizio in corso	PREVISIONI DI COMPETENZA			Annotazioni
Codice e numero	Denominazione			VARIAZIONI		SOMME RISULTANTI	
				in aumento	in diminuzione		
1	2	3	4	5	6	7	8
	TITOLO 04 ENTRATE DERIVANTI DA ALIENA- ZIONI, DA TRASFERIMENTI DI CAPITALE E DA RISCOSSIONI DI CREDITI						
	CATEGORIA 02 TRASFERIMENTI DI CAPITALE DALLO STATO						
4.02.0360	RISORSA 0360 Trasferimenti statali in conto capitale a vario titolo						
	359 TRASFERIMENTO LEGGE 448/01 ART. 55 COLL. CAP. 2574 2607	0,00	0,00	0,00	0,00	0,00	**EXCAPIT1:00359/00*
	360 TRASFERIMENTO STATALE PER ORDINANZA PROTEZIONE CIVILE	0,00	0,00	0,00	0,00	0,00	**EXCAPIT1:00360/00*
	364 TRASFERIMENTO STATO PER DANNI TERREMOTO L.433/91 PROTEZIONE CIVILE	0,00	150.000,00	850.000,00	0,00	1.000.000,00	**EXCAPIT1:00364/00*
	Totale Risorsa 0360	0,00	150.000,00	850.000,00	0,00	1.000.000,00	
	Totale Categoria 02	0,00	150.000,00	850.000,00	0,00	1.000.000,00	
	CATEGORIA 03 TRASFERIMENTI DI CAPITALE DALLA REGIONE						
4.03.0370	RISORSA 0370 Trasferimenti in c/capitale a carico Regione						
	372 TRASFERIMENTO REGIONALE PER LE FINALITA'DI CUI ALLA L.R.98/81 (RISERVE NATURALI)	0,00	0,00	0,00	0,00	0,00	**EXCAPIT1:00372/00*
	373 TRASFERIMENTO REGIONALE PER INTERVENTI EDILIZIA AMBIENTALE (L.R.61/81)	0,00	0,00	0,00	0,00	0,00	**EXCAPIT1:00373/00*
	376 TRASFERIMENTO REGIONALE PER CIRCOLARE ASS.LE AA.FF. 7/7/04	0,00	0,00	0,00	0,00	0,00	**EXCAPIT1:00376/00*
	378 TRASFERIMENTO REGIONALE PER ART.4 L.R.2/2002 INSICEM	0,00	0,00	0,00	0,00	0,00	**EXCAPIT1:00378/00*
	379 PROGETTAZIONE DELIBERA CIPE	0,00	0,00	0,00	0,00	0,00	**EXCAPIT1:00379/00*
	Totale Risorsa 0370	0,00	0,00	0,00	0,00	0,00	
	Totale Categoria 03	0,00	0,00	0,00	0,00	0,00	
	CATEGORIA 04 TRASFERIMENTI DI CAPITALE DA ALTRI ENTI DEL SETTORE PUBBLICO						

RISORSA		Accertamenti ultimo esercizio chiuso	Previsioni definitive esercizio in corso	PREVISIONI DI COMPETENZA			Annotazioni
Codice e numero	Denominazione			VARIAZIONI		SOMME RISULTANTI	
				in aumento	in diminuzione		
1	2	3	4	5	6	7	8
4.04.0380	RISORSA 0380 Trasferimento di capitali dalla C.E.E.						
	382 TRASFERIMENTO C.E.E. FONDI P.O.P. 94/99	0,00	0,00	0,00	0,00	0,00	**EXCAPIT1:00382/00*
	385 Q.S.N. P.O. RETI E MOBILITA'	0,00	0,00	97.695.000,00	0,00	97.695.000,00	**EXCAPIT1:00385/00*
	Totale Risorsa 0380	0,00	0,00	97.695.000,00	0,00	97.695.000,00	
	Totale Categoria 04	0,00	0,00	97.695.000,00	0,00	97.695.000,00	
	CATEGORIA 06 RISCOSSIONE DI CREDITI						
4.06.0386	RISORSA 0386 Riscossione progettazione per fondo di rotazione interno						
	386 RISCOSSIONE DI SOMME PER FONDO DI ROTAZIONE INTERNO	0,00	200.000,00	0,00	0,00	200.000,00	**EXCAPIT1:00386/00*
	Totale Risorsa 0386	0,00	200.000,00	0,00	0,00	200.000,00	
	Totale Categoria 06	0,00	200.000,00	0,00	0,00	200.000,00	
	Totale Titolo 04	0,00	350.000,00	98.545.000,00	0,00	98.895.000,00	
TOTALE	C.Resp.09 PIANIF.TERR. E INFRASTR.	743.284,15	1.104.269,58	98.545.000,00	0,00	99.649.269,58	

RISORSA		Accertamenti ultimo esercizio chiuso	Previsioni definitive esercizio in corso	PREVISIONI DI COMPETENZA			Annotazioni
Codice e numero	Denominazione			VARIAZIONI		SOMME RISULTANTI	
				in aumento	in diminuzione		
1	2	3	4	5	6	7	8
	TITOLO 02 ENTRATE DERIVANTI DA CONTRIBU-TI/TRASFERIM. CORRENTI DELLO STATO,DELLA REGIONE E DI ALTRI ENTI PUBBL.ANCHE IN RAPPORTO AFUNZIONI DELEGATE DA REGIONE						
	CATEGORIA 02 CONTRIBUTI E TRASFERIMENTI CORRENTI DALLA REGIONE						
2.02.0060	RISORSA 0060 Trasferimenti correnti dalla Regione Siciliana						
65	TRASFERIMENTO REGIONALE PER TRIBUTI DISCARICHE R.S.U.	250.000,00	200.000,00	0,00	100.000,00	100.000,00	**EXCAPIT1:00065/00*
	Totale Risorsa 0060	250.000,00	200.000,00	0,00	100.000,00	100.000,00	
	Totale Categoria 02	250.000,00	200.000,00	0,00	100.000,00	100.000,00	
	CATEGORIA 03 CONTRIBUTI E TRASFERIMENTI CORRENTI DALLA REGIONE PER FUNZIONI DELEGATE						
2.03.0070	RISORSA 0070 Contributi e trasferimenti reg.li per funzioni delegate						
77	TRASFERIMENTO REGIONALE PER GLI ADEMPIMENTI DI CUI ALL'ART 160 DELLA L.R.25/93 IN MATERIA DI TUTELA AMBIENTALE	0,00	0,00	0,00	0,00	0,00	**EXCAPIT1:00077/00*
78	TRASFERIMENTO REGIONALE PER PROGETTO 84 GESTIONE IMPIANTI DEPURAZIONE (VEDI CAP. 2153)	0,00	0,00	0,00	0,00	0,00	**EXCAPIT1:00078/00*
78 /2	TRASFERIMENTO REGIONALE PER INCUBATOIO ITTICO (VEDI CAP.2264)	0,00	0,00	0,00	0,00	0,00	**EXCAPIT1:00078/02*
78 /7	TRASFERIMENTO REGIONALE "MODELLO GESTIONE INTEGRATA FASCIA COSTIERA" (CAP.2499/8)	0,00	0,00	0,00	0,00	0,00	**EXCAPIT1:00078/07*
	Totale Risorsa 0070	0,00	0,00	0,00	0,00	0,00	
	Totale Categoria 03	0,00	0,00	0,00	0,00	0,00	
	CATEGORIA 05 CONTRIBUTI E TRASFERIMENTI CORRENTI DA ALTRI ENTI DEL SETTORE PUBBLICO						
2.05.0080	RISORSA 0080 Trasferimenti correnti da altri enti settore pubblico						

RISORSA		Accertamenti ultimo esercizio chiuso	Previsioni definitive esercizio in corso	PREVISIONI DI COMPETENZA			Annotazioni
Codice e numero	Denominazione			VARIAZIONI		SOMME RISULTANTI	
				in aumento	in diminuzione		
1	2	3	4	5	6	7	8
87	TRASFERIMENTO DAL COMUNE DI RAGUSA PER PROGETTO GESTIONE POPOLAZIONE CANINA	17.500,00	0,00	0,00	0,00	0,00	**EXCAPIT1:00087/00*
	Totale Risorsa 0080	17.500,00	0,00	0,00	0,00	0,00	
	Totale Categoria 05	17.500,00	0,00	0,00	0,00	0,00	
	Totale Titolo 02	267.500,00	200.000,00	0,00	100.000,00	100.000,00	

RISORSA		Accertamenti ultimo esercizio chiuso	Previsioni definitive esercizio in corso	PREVISIONI DI COMPETENZA			Annotazioni
Codice e numero	Denominazione			VARIAZIONI		SOMME RISULTANTI	
				in aumento	in diminuzione		
1	2	3	4	5	6	7	8
	TITOLO 03 ENTRATE EXTRATRIBUTARIE						
	CATEGORIA 01 PROVENTI DEI SERVIZI PUBBLICI						
3.01.0090	RISORSA 0090 Proventi dei vari servizi						
	95 PROVENTI INFRAZIONI AMMINISTR. ACQUE INTERNE	1.306,67	2.000,00	0,00	0,00	2.000,00	**EXCAPIT1:00095/00*
	96 PROVENTI PER ESTERNALIZZAZIONE SERVIZI GEOGNOSTICI/GEOTECNICI DI LABORATORIO	10.719,50	8.000,00	0,00	0,00	8.000,00	**EXCAPIT1:00096/00*
	Totale Risorsa 0090	12.026,17	10.000,00	0,00	0,00	10.000,00	
	Totale Categoria 01	12.026,17	10.000,00	0,00	0,00	10.000,00	
	CATEGORIA 05 PROVENTI DIVERSI						
3.05.0180	RISORSA 0180 Proventi diversi per gestione personale						
	181 RECUPERO SPESA PER PERSONALE ATO AMBIENTE	0,00	0,00	0,00	0,00	0,00	**EXCAPIT1:00181/00*
	Totale Risorsa 0180	0,00	0,00	0,00	0,00	0,00	
	Totale Categoria 05	0,00	0,00	0,00	0,00	0,00	
	Totale Titolo 03	12.026,17	10.000,00	0,00	0,00	10.000,00	

RISORSA		Accertamenti ultimo esercizio chiuso	Previsioni definitive esercizio in corso	PREVISIONI DI COMPETENZA			Annotazioni
Codice e numero	Denominazione			VARIAZIONI		SOMME RISULTANTI	
				in aumento	in diminuzione		
1	2	3	4	5	6	7	8
	TITOLO 04 ENTRATE DERIVANTI DA ALIENA- ZIONI, DA TRASFERIMENTI DI CAPITALE E DA RISCOSSIONI DI CREDITI						
	CATEGORIA 03 TRASFERIMENTI DI CAPITALE DALLA REGIONE						
4.03.0370	RISORSA 0370 Trasferimenti in c/capitale a carico Regione						
	374 TRASFERIMENTO REGIONALE PER DIFESA DELSUOLO ART.13 L.R.8/2000	0,00	0,00	0,00	0,00	0,00	**EXCAPIT1:00374/00*
	374 /1 TRASFERIMENTO REGIONALE PER DIFESA DELSUOLO DELIBERA CIPE 20/2004	0,00	75.000,00	0,00	75.000,00	0,00	**EXCAPIT1:00374/01*
	377 TRASFERIMENTO REGIONALE PER BONIFICA DISCARICHE L.R.40/95	0,00	0,00	0,00	0,00	0,00	**EXCAPIT1:00377/00*
	377 /1 TRASFERIMENTO REGIONALE PER MISE DISCARICA RSU C.DA PIETRA PALIO DECRETO ASSESSORATO ENERGIA-SERVIZI PUBBL.UTILITA' N.1888 DEL 24.11.2011	642.890,61	0,00	0,00	0,00	0,00	**EXCAPIT1:00377/01*
	Totale Risorsa 0370	642.890,61	75.000,00	0,00	75.000,00	0,00	
	Totale Categoria 03	642.890,61	75.000,00	0,00	75.000,00	0,00	
	Totale Titolo 04	642.890,61	75.000,00	0,00	75.000,00	0,00	
TOTALE	C.Resp.10 GEOLOGIA E TUTELA	922.416,78	285.000,00	0,00	175.000,00	110.000,00	

RISORSA		Accertamenti ultimo esercizio chiuso	Previsioni definitive esercizio in corso	PREVISIONI DI COMPETENZA			Annotazioni
Codice e numero	Denominazione			VARIAZIONI		SOMME RISULTANTI	
				in aumento	in diminuzione		
1	2	3	4	5	6	7	8
	TITOLO 02 ENTRATE DERIVANTI DA CONTRIBU-TI/TRASFERIM. CORRENTI DELLO STATO,DELLA REGIONE E DI ALTRI ENTI PUBBL.ANCHE IN RAPPORTO AFUNZIONI DELEGATE DA REGIONE						
	CATEGORIA 02 CONTRIBUTI E TRASFERIMENTI CORRENTI DALLA REGIONE						
2.02.0065	RISORSA 0065 Contributi correnti regionali						
69	FINANZIAMENTO REGIONALE PER FUORIUSCITA PRECARIATO D.A. 1655/2001/AG1 DEL 31/12/01 ULTIMA RATA	0,00	0,00	0,00	0,00	0,00	*EXCAPIT1:00069/00*
	Totale Risorsa 0065	0,00	0,00	0,00	0,00	0,00	
	Totale Categoria 02	0,00	0,00	0,00	0,00	0,00	
	Totale Titolo 02	0,00	0,00	0,00	0,00	0,00	

RISORSA		Accertamenti ultimo esercizio chiuso	Previsioni definitive esercizio in corso	PREVISIONI DI COMPETENZA			Annotazioni
Codice e numero	Denominazione			VARIAZIONI		SOMME RISULTANTI	
				in aumento	in diminuzione		
1	2	3	4	5	6	7	8
	TITOLO 03 ENTRATE EXTRATRIBUTARIE						
	CATEGORIA 01 PROVENTI DEI SERVIZI PUBBLICI						
3.01.0090	RISORSA 0090 Proventi dei vari servizi						
	90 DIRITTI DI SEGRETERIA	14.277,59	15.000,00	0,00	0,00	15.000,00	**EXCAPIT1:00090/00*
	92 PROVENTI VARI SERVIZI PUBBLICI	1.142,36	2.500,00	0,00	0,00	2.500,00	**EXCAPIT1:00092/00*
	Totale Risorsa 0090	15.419,95	17.500,00	0,00	0,00	17.500,00	
	Totale Categoria 01	15.419,95	17.500,00	0,00	0,00	17.500,00	
	Totale Titolo 03	15.419,95	17.500,00	0,00	0,00	17.500,00	
TOTALE	C.Resp.17 UFF.STAFF SEGR.GENERALE	15.419,95	17.500,00	0,00	0,00	17.500,00	

INTERVENTO		Impegni ultimo esercizio chiuso	Previsioni definitive esercizio in corso	PREVISIONI DI COMPETENZA			Annotazioni
Codice e numero	Denominazione			VARIAZIONI		SOMME RISULTANTI	
				in aumento	in diminuzione		
1	2	3	4	5	6	7	8
	TITOLO 00 Disavanzo di Amministrazione						
	FUNZIONE 00						
	SERVIZIO 00 null						
0.00.00.00	INTERVENTO 00 Disavanzo di Amministrazione						
	1 Disavanzo di Amministrazione	0,00	0,00	0,00	0,00	0,00	
	Totale Intervento 00	0,00	0,00	0,00	0,00	0,00	
	Totale Servizio 00	0,00	0,00	0,00	0,00	0,00	
	Totale Funzione 00	0,00	0,00	0,00	0,00	0,00	
	Totale Titolo 00	0,00	0,00	0,00	0,00	0,00	

INTERVENTO		Impegni ultimo esercizio chiuso	Previsioni definitive esercizio in corso	PREVISIONI DI COMPETENZA			Annotazioni
Codice e numero	Denominazione			VARIAZIONI		SOMME RISULTANTI	
				in aumento	in diminuzione		
1	2	3	4	5	6	7	8
	TITOLO 04 SPESE PER SERVIZI PER CONTO DITERZI						
	FUNZIONE 00						
	SERVIZIO 00 null						
4.00.00.01	INTERVENTO 01 RITENUTE PREVIDENZIALI E ASSI-STENZIALI AL PERSONALE						
	2800 VERSAMENTO CONTRIBUTI CPDEL	1.091.412,69	1.300.000,00	0,00	0,00	1.300.000,00	**EXCAPIT1:02800/00*
	2801 VERSAMENTO RITENUTE INADEL ASSISTENZIALE	0,00	0,00	0,00	0,00	0,00	**EXCAPIT1:02801/00*
	2802 VERSAMENTO CONTRIBUTI GESCAL	0,00	0,00	0,00	0,00	0,00	**EXCAPIT1:02802/00*
	2804 VERSAMENTO CONTRIBUTI INADEL PREVIDENZIALE	134.444,20	350.000,00	0,00	0,00	350.000,00	**EXCAPIT1:02804/00*
	2805 VERSAMENTO CONTRIBUTI ASSEGNO ANZIANITA'	0,00	0,00	0,00	0,00	0,00	**EXCAPIT1:02805/00*
	Totale Intervento 01	1.225.856,89	1.650.000,00	0,00	0,00	1.650.000,00	
4.00.00.02	INTERVENTO 02 RITENUTE ERARIALI						
	2811 VERSAMENTO RITENUTE IRPEF COD.100 E(PERSONALE,AMMINISTRATORI E COLLABORATORI)	2.287.528,81	3.200.000,00	0,00	0,00	3.200.000,00	**EXCAPIT1:02811/00*
	2812 VERSAMENTO RITENUTE IRPEF COD 1002	2.035,01	300.000,00	0,00	0,00	300.000,00	**EXCAPIT1:02812/00*
	2815 VERSAMENTO RITENUTE IRPEF COD.1005	0,00	20.000,00	0,00	0,00	20.000,00	**EXCAPIT1:02815/00*
	2816 VERSAMENTO RITENUTE IIRPEF COD 1017	0,00	100.000,00	0,00	0,00	100.000,00	**EXCAPIT1:02816/00*
	2817 VERSAMENTO RITENUTE IRPEF COD.1007	0,00	80.000,00	0,00	0,00	80.000,00	**EXCAPIT1:02817/00*
	2818 VERSAMENTO RITENUTE IRPEF COD.1011	0,00	10.000,00	0,00	0,00	10.000,00	**EXCAPIT1:02818/00*
	2819 VERSAMENTO RITENUTE IRPEF COD.1012	0,00	150.000,00	0,00	0,00	150.000,00	**EXCAPIT1:02819/00*
	2820 VERSAMENTO RITENUTE IRPEF COD.1040	152.051,72	350.000,00	0,00	0,00	350.000,00	**EXCAPIT1:02820/00*
	2821 VERSAMENTO RITENUTA D'ACCONTO SU CONTRIBUTI AI SENSI ART.28 D.P.R. 600,73	0,00	25.000,00	0,00	0,00	25.000,00	**EXCAPIT1:02821/00*

INTERVENTO		Impegni ultimo esercizio chiuso	Previsioni definitive esercizio in corso	PREVISIONI DI COMPETENZA			Annotazioni
Codice e numero	Denominazione			VARIAZIONI		SOMME RISULTANTI	
				in aumento	in diminuzione		
1	2	3	4	5	6	7	8
	2822 VERSAMENTO RITENUTE IRPEF COD.1052	0,00	50.000,00	0,00	0,00	50.000,00	**EXCAPIT1:02822/00*
	2823 VERSAMENTO RITENUTE IRPEF CODICI VARI	0,00	30.000,00	0,00	0,00	30.000,00	**EXCAPIT1:02823/00*
	Totale Intervento 02	2.441.615,54	4.315.000,00	0,00	0,00	4.315.000,00	
4.00.00.03	INTERVENTO 03 ALTRE RITENUTE AL PERSONALE PER CONTO DI TERZI						
	2830 VERSAMENTO RITENUTE SINDACALI	15.393,68	30.000,00	0,00	0,00	30.000,00	**EXCAPIT1:02830/00*
	2831 VERSAMENTO TRATTENUTE PER RISCATTI CPDEL	36.594,29	40.500,00	0,00	0,00	40.500,00	**EXCAPIT1:02831/00*
	2832 VERSAMENTO RITENUTE RISCATTO INADEL	315,00	20.000,00	0,00	0,00	20.000,00	**EXCAPIT1:02832/00*
	2833 VERSAMENTO RITENUTE VARIE EFFETTUATE AL PERSONALE	828.722,31	880.000,00	0,00	40.000,00	840.000,00	**EXCAPIT1:02833/00*
	Totale Intervento 03	881.025,28	970.500,00	0,00	40.000,00	930.500,00	
4.00.00.04	INTERVENTO 04 RESTITUZIONE DI DEPOSITI CAUZIONALI						
	2840 RIMBORSO DEPOSITI CAUZIONALI	0,00	10.000,00	0,00	0,00	10.000,00	**EXCAPIT1:02840/00*
	Totale Intervento 04	0,00	10.000,00	0,00	0,00	10.000,00	
4.00.00.05	INTERVENTO 05 SPESE PER SERVIZI PER CONTODI TERZI						
	2490 /1 FONDO PER LA PROGETTAZIONE E L'INNOVAZIONE RISORSE FINANZIARIE AI SENSI ART. 93 C.7-BIS, TER, QUATER D.LGS 163/2006	0,00	0,00	0,00	0,00	0,00	**EXCAPIT1:02850/00*
	2850 PAGAMENTO DI SOMME RISCOSE PER CONTO DI TERZI	831.254,05	1.500.000,00	0,00	0,00	1.500.000,00	**EXCAPIT1:02850/00*
	2851 PAGAMENTO SOMME RISCOSE DAI COMUNI PER FUNZIONAMENTO ATO IDRICO	155.000,00	185.840,00	0,00	0,00	185.840,00	**EXCAPIT1:02851/00*
	2854 MANCATA ESECUZIONE PAGAMENTI EFFETTUATI MEDIANTE COMMUTAZIONE	0,00	50.000,00	0,00	0,00	50.000,00	**EXCAPIT1:02854/00*
	2855 RIMBORSO DI SOMME RISCOSE PER CONTO STATO E REGIONE	150.303,63	1.000.000,00	0,00	0,00	1.000.000,00	**EXCAPIT1:02855/00*
	2856 VERSAMENTO IN CONTO VINCOLATO PER ASSEGNO ANZIANITA' PERSONALE DIPENDENTE	0,00	0,00	0,00	0,00	0,00	**EXCAPIT1:02856/00*

INTERVENTO		Impegni ultimo esercizio chiuso	Previsioni definitive esercizio in corso	PREVISIONI DI COMPETENZA			Annotazioni
Codice e numero	Denominazione			VARIAZIONI		SOMME RISULTANTI	
				in aumento	in diminuzione		
1	2	3	4	5	6	7	8
	2857 PAGAMENTO ASSEGNO DI ANZIANITA AL PERSONALE DIPENDENTE	0,00	0,00	0,00	0,00	0,00	**EXCAPIT1:02857/00*
	Totale Intervento 05	1.136.557,68	2.735.840,00	0,00	0,00	2.735.840,00	
4.00.00.07	INTERVENTO 07 RESTITUZIONE DI DEPOSITI PERSPESE CONTRATTUALI						
	2870 RIMBORSO DEPOSITI CONTRATTUALI	5.500,00	300.000,00	0,00	0,00	300.000,00	**EXCAPIT1:02870/00*
	2871 PRELIEVO E RIMBORSO SU DEPOSITI CONTRATTUALI PER FORNITURE BENI E SERVIZI	19.924,80	200.000,00	0,00	0,00	200.000,00	**EXCAPIT1:02871/00*
	Totale Intervento 07	25.424,80	500.000,00	0,00	0,00	500.000,00	
	Totale Servizio 00	5.710.480,19	10.181.340,00	0,00	40.000,00	10.141.340,00	
	Totale Funzione 00	5.710.480,19	10.181.340,00	0,00	40.000,00	10.141.340,00	
	Totale Titolo 04	5.710.480,19	10.181.340,00	0,00	40.000,00	10.141.340,00	
TOTALE	C.Resp.00 DA DEFINIRE	5.710.480,19	10.181.340,00	0,00	40.000,00	10.141.340,00	

INTERVENTO		Impegni ultimo esercizio chiuso	Previsioni definitive esercizio in corso	PREVISIONI DI COMPETENZA			Annotazioni
Codice e numero	Denominazione			VARIAZIONI		SOMME RISULTANTI	
				in aumento	in diminuzione		
1	2	3	4	5	6	7	8
	TITOLO 01 SPESE CORRENTI						
	FUNZIONE 01 FUNZIONI GEBERALI DI AMMINISTRAZIONI						
	SERVIZIO 02 SEGRETERIA GENERALE, PERSONALEE ORGANIZZAZIONE						
1.01.02.01	INTERVENTO 01 PERSONALE						
	653 ONERI ASSISTENZIALI E PREVID. A CARICO ENTE PERS.ORGANIZZAZ. E GESTIONE RISORSE UMANE	262.579,81	72.967,38	0,00	0,00	72.967,38	**EXCAPIT1:00653/00*
	653 /1 CONTRIBUTI INADEL PREV.LE A CARICO ENTE PERS.ORGANIZZAZ. E GESTIONE RISORSE UMANE	30.579,23	8.576,62	0,00	0,00	8.576,62	**EXCAPIT1:00653/01*
	658 INDENNITA' AL PERSONALE ADDETTO AL CENTRALINO TELEFONICO (L.R.60/76)	2.097,37	2.100,00	0,00	0,00	2.100,00	**EXCAPIT1:00658/00*
	661 /1 EMOLUMENTI PERSONALE RISORSE UMANE	903.382,14	243.568,09	0,00	0,00	243.568,09	**EXCAPIT1:00661/01*
	661 /2 FONDO PRODUTTIVITA' PERSONALE RISORSE UMANE	157.405,43	53.260,29	0,00	0,00	53.260,29	**EXCAPIT1:00661/02*
	661 /3 FONDO PRODUTTIVITA' PERSONALE ORGANIZZAZIONE E GESTIONE RISORSE UMANE	65.644,55	0,00	0,00	0,00	0,00	**EXCAPIT1:00661/03*
	662 ONERI SOCIALI PER IL PERSONALE COLLOCATO A RIPOSO PER LEGGI VARIE	39.999,69	40.000,00	0,00	0,00	40.000,00	**EXCAPIT1:00662/00*
	Totale Intervento 01	1.461.688,22	420.472,38	0,00	0,00	420.472,38	
1.01.02.02	INTERVENTO 02 ACQUISTO DI BENI DI CONSUMO EO DI MATERIE PRIME						
	669 BENI DI CONSUMO SERVIZIO GESTIONE RISORSE UMANE E ORGANIZZAZIONE	246,04	500,00	0,00	0,00	500,00	**EXCAPIT1:00669/00*
	Totale Intervento 02	246,04	500,00	0,00	0,00	500,00	
1.01.02.03	INTERVENTO 03 PRESTAZIONI DI SERVIZI						
	677 SPESE PER VISITE MEDICHE AL PERSONALE DIPENDENTE	4.264,54	10.000,00	0,00	0,00	10.000,00	**EXCAPIT1:00677/00*
	678 MANUTENZIONE, RIPARAZIONI, DI MOBILI, ATTREZZATURE E ARREDI GESTIONE RISORSE UMANE E ORGANIZZAZIONE	1.953,08	2.000,00	0,00	0,00	2.000,00	**EXCAPIT1:00678/00*

INTERVENTO		Impegni ultimo esercizio chiuso	Previsioni definitive esercizio in corso	PREVISIONI DI COMPETENZA			Annotazioni
Codice e numero	Denominazione			VARIAZIONI		SOMME RISULTANTI	
				in aumento	in diminuzione		
1	2	3	4	5	6	7	8
	688 SPESA PER CONCORSI PUBBLICI ED INTERNI	0,00	0,00	0,00	0,00	0,00	**EXCAPIT1:00688/00*
	693 SPESA PER FORMAZIONE PROF.LE PERSONALE DIPENDENTE	465,00	10.000,00	0,00	0,00	10.000,00	**EXCAPIT1:00693/00*
	Totale Intervento 03	6.682,62	22.000,00	0,00	0,00	22.000,00	
1.01.02.07	INTERVENTO 07 IMPOSTE E TASSE						
	712 IMPOSTA ATTIVITA' PRODUTTIVE SU ASSEGNI AL PERS. ORGANIZZ. E GEST. RISORSE UMANE	90.251,33	25.312,94	0,00	0,00	25.312,94	**EXCAPIT1:00712/00*
	712 /4 IMPOSTA ATTIVITA' PRODUTTIVE SU ASSEGNI PERSONALE STAFF	0,00	0,00	0,00	0,00	0,00	**EXCAPIT1:00712/04*
	Totale Intervento 07	90.251,33	25.312,94	0,00	0,00	25.312,94	
1.01.02.08	INTERVENTO 08 ONERI STRAORDINARI DELLA GESTIONE CORRENTE						
	719 ONERI CONTRATTUALI PERSONALE DIPENDENTE PER CONTRATTO AL 31/12/2008	0,00	0,00	0,00	0,00	0,00	**EXCAPIT1:00719/00*
	Totale Intervento 08	0,00	0,00	0,00	0,00	0,00	
	Totale Servizio 02	1.558.868,21	468.285,32	0,00	0,00	468.285,32	
	SERVIZIO 03 GESTIONE ECONOMICA, FINANZIARIA PROG RAMMAZIONE, PROVVEDITORATO E CONTROLLO DI GESTIONE						
1.01.03.04	INTERVENTO 04 UTILIZZO DI BENI DI TERZI						
	760 NOLEGGIO SISTEMA DI ELABORAZIONE DATI	0,00	0,00	0,00	0,00	0,00	**EXCAPIT1:00760/00*
	Totale Intervento 04	0,00	0,00	0,00	0,00	0,00	
	Totale Servizio 03	0,00	0,00	0,00	0,00	0,00	
	SERVIZIO 09 ALTRI SERVIZI GENERALI						
1.01.09.01	INTERVENTO 01 PERSONALE						
	950 RETRIBUZIONI ED EMOLUMENTI PERSONALE POLIZIA PROV.LE	993.495,32	960.358,63	0,00	0,00	960.358,63	**EXCAPIT1:00950/00*
	951 FONDO PER LA PRODUTTIVITA' E MIGLIORAMENTO DEI SERVIZI PERSONALE POLIZIA PROV.LE	233.674,24	229.358,35	0,00	0,00	229.358,35	**EXCAPIT1:00951/00*

INTERVENTO		Impegni ultimo esercizio chiuso	Previsioni definitive esercizio in corso	PREVISIONI DI COMPETENZA			Annotazioni
Codice e numero	Denominazione			VARIAZIONI		SOMME RISULTANTI	
				in aumento	in diminuzione		
1	2	3	4	5	6	7	8
	952 ONERI ASSISTENZIALI E PREVID. A CARICO ENTE PERSONALE POLIZIA PROV.LE	326.428,26	291.737,09	0,00	0,00	291.737,09	**EXCAPIT1:00952/00*
	952 /1 CONTRIBUTI INADEL PREV.LE A CARICO ENTE PERSONALE POLIZIA PROV.LE	35.078,19	33.971,17	0,00	0,00	33.971,17	**EXCAPIT1:00952/01*
	953 ASSEGNI NUCLEO FAMILIARE PERSONALE POLIZIA PROV.LE	0,00	0,00	0,00	0,00	0,00	**EXCAPIT1:00953/00*
	Totale Intervento 01	1.588.676,01	1.515.425,24	0,00	0,00	1.515.425,24	
1.01.09.02	INTERVENTO 02 ACQUISTO DI BENI DI CONSUMO EO DI MATERIE PRIME						
	970 STAMPATI E CANCELLERIA E VARIE	0,00	0,00	0,00	0,00	0,00	**EXCAPIT1:00970/00*
	Totale Intervento 02	0,00	0,00	0,00	0,00	0,00	
1.01.09.03	INTERVENTO 03 PRESTAZIONI DI SERVIZI						
	971 SERVIZIO MENSA PER IL PERSONA=LE DIPENDENTE	180.000,00	180.000,00	0,00	0,00	180.000,00	**EXCAPIT1:00971/00*
	974 SPESE VARIE PER FUNZIONAMENTO SERVIZI DI POLIZIA PROV.LE	2.025,84	5.000,00	0,00	0,00	5.000,00	**EXCAPIT1:00974/00*
	974 /1 SPESE PER TELEFONIA MOBILE SERVIZI DI POLIZIA PROV.LE	5.999,57	6.000,00	0,00	0,00	6.000,00	**EXCAPIT1:00974/01*
	974 /2 SPESE PER COMMISSIONE ESAME ACCESSO PROF.AUTOTRASPORTATORE VEDI	5.900,00	8.000,00	0,00	0,00	8.000,00	**EXCAPIT1:00974/02*
	974 /3 SPESE MIGLIORAMENTO SICUREZZA STRADALE ART.208 C.4-5 CDS 50% del 50% PROVENTI CODICE DELLA STRADA	15.041,60	42.500,00	0,00	0,00	42.500,00	**EXCAPIT1:00974/03*
	974 /4 SPESE PER ACQUISTO MEZZI E ATTREZZATURE POLIZIA PROV.LE ART.208, COMMI 4-5 CDS 25% del 50% PROVENTI CODICE DELLA STRADA	7.520,80	21.250,00	0,00	0,00	21.250,00	**EXCAPIT1:00974/04*
	Totale Intervento 03	216.487,81	262.750,00	0,00	0,00	262.750,00	
1.01.09.07	INTERVENTO 07 IMPOSTE E TASSE						
	984 IMPOSTA ATTIVITA' PRODUTTIVE SU ASSEGNI PERSONALE POLIZIA PROVINCIALE	103.531,03	92.262,14	8.000,00	0,00	100.262,14	**EXCAPIT1:00984/00*
	Totale Intervento 07	103.531,03	92.262,14	8.000,00	0,00	100.262,14	
1.01.09.08	INTERVENTO 08 ONERI STRAORDINARI DELLA						

INTERVENTO		Impegni ultimo esercizio chiuso	Previsioni definitive esercizio in corso	PREVISIONI DI COMPETENZA			Annotazioni	
Codice e numero	Denominazione			VARIAZIONI		SOMME RISULTANTI		
				in aumento	in diminuzione			
1	2	3	4	5	6	7	8	
GESTIONE CORRENTE								
	989	ONERI CONTRATTUALI PERSONALE A SALDO ANNUALITA' PREGRESSE	0,00	0,00	0,00	0,00	0,00	**EXCAPIT1:00989/00*
		Totale Intervento 08	0,00	0,00	0,00	0,00	0,00	
		Totale Servizio 09	1.908.694,85	1.870.437,38	8.000,00	0,00	1.878.437,38	
		Totale Funzione 01	3.467.563,06	2.338.722,70	8.000,00	0,00	2.346.722,70	
	FUNZIONE 04	FUNZIONI NEL SETTORE TURISTICOSPORTIVO E RICREATIVO						
	SERVIZIO 02	SPORT E TEMPO LIBERO						
1.04.02.08	INTERVENTO 08	ONERI STRAORDINARI DELLA GESTIONE CORRENTE						
	1953	ONERI CONTRATTUALI AL PERSONALE FINO AL 31/12/2002	0,00	0,00	0,00	0,00	0,00	**EXCAPIT1:01953/00*
		Totale Intervento 08	0,00	0,00	0,00	0,00	0,00	
		Totale Servizio 02	0,00	0,00	0,00	0,00	0,00	
		Totale Funzione 04	0,00	0,00	0,00	0,00	0,00	
	FUNZIONE 07	FUNZIONI NEL CAMPO DELLA TUTELA AMBIENTALE						
	SERVIZIO 02	SERVIZI DI TUTELA E VALORIZZAZIONE AMBIENTALE						
1.07.02.08	INTERVENTO 08	ONERI STRAORDINARI DELLA GESTIONE CORRENTE						
	2171	ONERI CONTRATTUALI AL PERSONALE FINO AL 31/12/2000	0,00	0,00	0,00	0,00	0,00	**EXCAPIT1:02171/00*
		Totale Intervento 08	0,00	0,00	0,00	0,00	0,00	
		Totale Servizio 02	0,00	0,00	0,00	0,00	0,00	
	SERVIZIO 05	CACCIA E PESCA NELLE ACQUE INTERNE						
1.07.05.03	INTERVENTO 03	PRESTAZIONI DI SERVIZI						
	2259	SPESA PER SERVIZIO VIGILANZA VENATORIA VEDI CAP.78/3	97.935,96	53.330,38	46.669,62	0,00	100.000,00	**EXCAPIT1:02259/00*

INTERVENTO		Impegni ultimo esercizio chiuso	Previsioni definitive esercizio in corso	PREVISIONI DI COMPETENZA			Annotazioni
Codice e numero	Denominazione			VARIAZIONI		SOMME RISULTANTI	
				in aumento	in diminuzione		
1	2	3	4	5	6	7	8
	2259 /90 F.P.V. SPESA PER SERVIZIO VIGILANZA VENATORIA	0,00	0,00	0,00	0,00	0,00	
	Totale Intervento 03	97.935,96	53.330,38	46.669,62	0,00	100.000,00	
	Totale Servizio 05	97.935,96	53.330,38	46.669,62	0,00	100.000,00	
	Totale Funzione 07	97.935,96	53.330,38	46.669,62	0,00	100.000,00	
	Totale Titolo 01	3.565.499,02	2.392.053,08	54.669,62	0,00	2.446.722,70	

INTERVENTO		Impegni ultimo esercizio chiuso	Previsioni definitive esercizio in corso	PREVISIONI DI COMPETENZA			Annotazioni
Codice e numero	Denominazione			VARIAZIONI		SOMME RISULTANTI	
				in aumento	in diminuzione		
1	2	3	4	5	6	7	8
	TITOLO 02 SPESE IN CONTO CAPITALE						
	FUNZIONE 01 FUNZIONI GEBERALI DI AMMINISTRAZIONI						
	SERVIZIO 09 ALTRI SERVIZI GENERALI						
2.01.09.05	INTERVENTO 05 ACQUISIZIONI DI BENI MOBILI, MACCHINE ED ATTREZZATURE TECNICO-SCIENTIFICHE						
	2523 RINNOVO AUTOPARCO, E ATTREZZ. PER SERVIZI PROVINCIALI AVANZO DI AMMINISTRAZIONE ORDINARIO	0,00	15.000,00	0,00	15.000,00	0,00	**EXCAPIT1:02523/00*
	2523 /1 ACQUISIZIONE ATTREZZATURE TECNICO=LOGISTICHE PER POLIZIA PROVINCIALE = AVANZO AMM/NE=	0,00	0,00	0,00	0,00	0,00	**EXCAPIT1:02523/01*
	Totale Intervento 05	0,00	15.000,00	0,00	15.000,00	0,00	
	Totale Servizio 09	0,00	15.000,00	0,00	15.000,00	0,00	
	Totale Funzione 01	0,00	15.000,00	0,00	15.000,00	0,00	
	Totale Titolo 02	0,00	15.000,00	0,00	15.000,00	0,00	
TOTALE	C.Resp.01 POLIZIA PROV.LE E RR.UU.	3.565.499,02	2.407.053,08	54.669,62	15.000,00	2.446.722,70	

INTERVENTO		Impegni ultimo esercizio chiuso	Previsioni definitive esercizio in corso	PREVISIONI DI COMPETENZA			Annotazioni
Codice e numero	Denominazione			VARIAZIONI		SOMME RISULTANTI	
				in aumento	in diminuzione		
1	2	3	4	5	6	7	8
	TITOLO 01 SPESE CORRENTI						
	FUNZIONE 01 FUNZIONI GEBERALI DI AMMINISTRAZIONI						
	SERVIZIO 02 SEGRETERIA GENERALE, PERSONALEE ORGANIZZAZIONE						
1.01.02.03	INTERVENTO 03 PRESTAZIONI DI SERVIZI						
	691 /1 SPESE PER LITI, ARBITRAGGI RISARCIMENTI E CONSULENZE RECUPERATE A TERZI	80.550,42	100.000,00	0,00	0,00	100.000,00	**EXCAPIT1:00691/01*
	691 /2 SPESE PER LITI, ARBITRAGGI RISARCIMENTI E CONSULENZE	0,00	2.000,00	0,00	0,00	2.000,00	**EXCAPIT1:00691/02*
	Totale Intervento 03	80.550,42	102.000,00	0,00	0,00	102.000,00	
1.01.02.07	INTERVENTO 07 IMPOSTE E TASSE						
	711 SPESE CONTRATTUALI,DI REGISTRO E D'ASTA A CARICO ENTE	10.000,00	10.000,00	0,00	0,00	10.000,00	**EXCAPIT1:00711/00*
	Totale Intervento 07	10.000,00	10.000,00	0,00	0,00	10.000,00	
1.01.02.08	INTERVENTO 08 ONERI STRAORDINARI DELLA GESTIONE CORRENTE						
	720 SPESE PER LITI, ARBITRAGGI, RISARCIMENTI E CONSULENZE	39.252,60	40.000,00	0,00	0,00	40.000,00	**EXCAPIT1:00720/00*
	722 SPESA PER CONCLUSIONI LITI A DIFESA E RISARCIMENTI	0,00	0,00	0,00	0,00	0,00	**EXCAPIT1:00722/00*
	Totale Intervento 08	39.252,60	40.000,00	0,00	0,00	40.000,00	
	Totale Servizio 02	129.803,02	152.000,00	0,00	0,00	152.000,00	
	SERVIZIO 04 GESTIONE DELLE ENTRATE TRIBU- TARIE E SERVIZI FISCALI						
1.01.04.03	INTERVENTO 03 PRESTAZIONI DI SERVIZI						
	793 SPESE PER LITI, ARBITRAGGI RISARCIMENTI E CONSULENZE	220,00	4.000,00	0,00	0,00	4.000,00	**EXCAPIT1:00793/00*
	Totale Intervento 03	220,00	4.000,00	0,00	0,00	4.000,00	
	Totale Servizio 04	220,00	4.000,00	0,00	0,00	4.000,00	
	SERVIZIO 05 GESTIONE DEI BENI DEMANIALI E PATRIMONIALI						

INTERVENTO		Impegni ultimo esercizio chiuso	Previsioni definitive esercizio in corso	PREVISIONI DI COMPETENZA			Annotazioni
Codice e numero	Denominazione			VARIAZIONI		SOMME RISULTANTI	
				in aumento	in diminuzione		
1	2	3	4	5	6	7	8
1.01.05.03	INTERVENTO 03 PRESTAZIONI DI SERVIZI						
	834 SPESE PER LITI, ARBITRAGGI, RISARCIMENTI E CONSULENZE	5.914,36	6.000,00	0,00	0,00	6.000,00	**EXCAPIT1:00834/00*
	Totale Intervento 03	5.914,36	6.000,00	0,00	0,00	6.000,00	
1.01.05.08	INTERVENTO 08 ONERI STRAORDINARI DELLA GESTIONE CORRENTE						
	845 SPESE PER LITI, ARBITRAGGI, RISARCIMENTI E CONSULENZA	625,00	1.000,00	0,00	0,00	1.000,00	**EXCAPIT1:00845/00*
	Totale Intervento 08	625,00	1.000,00	0,00	0,00	1.000,00	
	Totale Servizio 05	6.539,36	7.000,00	0,00	0,00	7.000,00	
	SERVIZIO 06 UFFICIO TECNICO						
1.01.06.03	INTERVENTO 03 PRESTAZIONI DI SERVIZI						
	875 SPESE PER LITI, ARBITRAGGI, RISARCIMENTI E CONSULENZE	1.185,20	2.000,00	0,00	0,00	2.000,00	**EXCAPIT1:00875/00*
	Totale Intervento 03	1.185,20	2.000,00	0,00	0,00	2.000,00	
	Totale Servizio 06	1.185,20	2.000,00	0,00	0,00	2.000,00	
	SERVIZIO 09 ALTRI SERVIZI GENERALI						
1.01.09.01	INTERVENTO 01 PERSONALE						
	961 RETRIBUZIONI ED EMOLUMENTI PERSONALE SETTORE LEGALE	281.855,29	270.257,65	10.744,00	0,00	281.001,65	**EXCAPIT1:00961/00*
	962 FONDO PER LA PRODUTTIVITA' ED IL MIGLIORAMENTO DEI SERVIZI PERSONALE SETTORE LEGALE	29.585,47	30.565,47	0,00	0,00	30.565,47	**EXCAPIT1:00962/00*
	963 ONERI ASSISTENZIALI E PREVID. A CARICO ENTE PER IL PERSONALE ADDETTO AGLI AFFARI LEGALI	76.119,21	76.351,07	0,00	0,00	76.351,07	**EXCAPIT1:00963/00*
	963 /1 CONTRIBUTI INADEL PREV.LE A CARICO ENTE PER IL PERSONALE SETTORE LEGALE	8.945,83	8.943,76	0,00	0,00	8.943,76	**EXCAPIT1:00963/01*
	965 ASSEGNI NUCLEO PERSONALE ADDETTO AGLI AFFARI LEGALI	0,00	0,00	0,00	0,00	0,00	**EXCAPIT1:00965/00*
	Totale Intervento 01	396.505,80	386.117,95	10.744,00	0,00	396.861,95	
1.01.09.02	INTERVENTO 02 ACQUISTO DI BENI DI CONSUMO EO DI MATERIE PRIME						

INTERVENTO		Impegni ultimo esercizio chiuso	Previsioni definitive esercizio in corso	PREVISIONI DI COMPETENZA			Annotazioni
Codice e numero	Denominazione			VARIAZIONI		SOMME RISULTANTI	
				in aumento	in diminuzione		
1	2	3	4	5	6	7	8
	970 /1 ACQUISTO BENI DI CONSUMO E MATERIE PRIME SERVIZIO AFFARI LEGALI	750,00	750,00	0,00	0,00	750,00	**EXCAPIT1:00970/01*
	970 /11 CARTA,CANCELLERIA,STAMPATI AFFARI LEGALI	329,18	300,00	0,00	0,00	300,00	**EXCAPIT1:00970/11*
	970 /13 MATERIALE INFORMATICO AFFARI LEGALI	0,00	0,00	0,00	0,00	0,00	**EXCAPIT1:00970/13*
	970 /15 PUBBLICAZIONE GIORNALI,RIVISTE AFFARI LEGALI	453,23	575,00	0,00	0,00	575,00	**EXCAPIT1:00970/15*
	Totale Intervento 02	1.532,41	1.625,00	0,00	0,00	1.625,00	
1.01.09.03	INTERVENTO 03 PRESTAZIONI DI SERVIZI						
	949 INDENNITA' DI MISSIONE E SPESE VIAGGI PERSONALE SERVIZIO AFFARI LEGALI	0,00	0,00	0,00	0,00	0,00	**EXCAPIT1:00949/00*
	977 SPESA PER PARTECIPAZIONE CORSI AGGIORNAMENTO PER PERSONALE SEVIZIO AFFARI LEGALI	0,00	0,00	0,00	0,00	0,00	**EXCAPIT1:00977/00*
	977 /1 SPESA PER TELEFONIA MOBILE SERVIZIO AFFARI LEGALI	999,80	1.000,00	0,00	0,00	1.000,00	**EXCAPIT1:00977/01*
	979 MANUTENZIONE, RIPARAZIONE DI MOBILI,MACCHINE E ATTREZZI	1.000,00	1.000,00	0,00	0,00	1.000,00	**EXCAPIT1:00979/00*
	Totale Intervento 03	1.999,80	2.000,00	0,00	0,00	2.000,00	
1.01.09.04	INTERVENTO 04 UTILIZZO DI BENI DI TERZI						
	980 FITTO LOCALI AUTORIMESSA	3.158,09	3.160,00	0,00	0,00	3.160,00	**EXCAPIT1:00980/00*
	Totale Intervento 04	3.158,09	3.160,00	0,00	0,00	3.160,00	
1.01.09.07	INTERVENTO 07 IMPOSTE E TASSE						
	985 IMPOSTA ATTIVITA' PRODUTTIVE SU ASSEGNI PERSONALE SETTORE LEGALI	26.403,86	26.396,50	0,00	0,00	26.396,50	**EXCAPIT1:00985/00*
	Totale Intervento 07	26.403,86	26.396,50	0,00	0,00	26.396,50	
1.01.09.08	INTERVENTO 08 ONERI STRAORDINARI DELLA GESTIONE CORRENTE						
	988 FINANZIAMENTO DEBITI FUORI BILANCIO PREVIO RICONOSCIMENTO AVANZO DI AMMINISTRAZIONE ORDINARIO	0,00	0,00	0,00	0,00	0,00	**EXCAPIT1:00988/00*

INTERVENTO		Impegni ultimo esercizio chiuso	Previsioni definitive esercizio in corso	PREVISIONI DI COMPETENZA			Annotazioni
Codice e numero	Denominazione			VARIAZIONI		SOMME RISULTANTI	
				in aumento	in diminuzione		
1	2	3	4	5	6	7	8
	988 /1 FINANZIAMENTO DEBITI FUORI BILANCIO PREVIO RICONOSCIMENTO	100.000,00	100.000,00	0,00	0,00	100.000,00	**EXCAPIT1:00988/01*
	Totale Intervento 08	100.000,00	100.000,00	0,00	0,00	100.000,00	
	Totale Servizio 09	529.599,96	519.299,45	10.744,00	0,00	530.043,45	
	Totale Funzione 01	667.347,54	684.299,45	10.744,00	0,00	695.043,45	
	FUNZIONE 02 FUNZIONI DI ISTRUZIONE PUBBLICA						
	SERVIZIO 01 ISTITUTI DI ISTRUZIONE SECONDARIA						
1.02.01.04	INTERVENTO 04 UTILIZZO DI BENI DI TERZI						
	1595 FITTO LOCALI LICEO GINNASIO DI MODICA SEZ.ARTISTICA	450.727,96	460.000,00	0,00	0,00	460.000,00	**EXCAPIT1:01595/00*
	1625 FITTO LOCALI IST.MAGISTRALE DI MODICA	140.408,92	142.000,00	0,00	0,00	142.000,00	**EXCAPIT1:01625/00*
	1626 FITTO LOCALE IST.MAGISTRALE RAGUSA	104.316,68	105.000,00	0,00	20.000,00	85.000,00	**EXCAPIT1:01626/00*
	1650 FITTO LOCALI IST.PROF/LE ALBERGHIERO DI MODICA	81.667,47	82.000,00	0,00	0,00	82.000,00	**EXCAPIT1:01650/00*
	Totale Intervento 04	777.121,03	789.000,00	0,00	20.000,00	769.000,00	
1.02.01.08	INTERVENTO 08 ONERI STRAORDINARI DELLA GESTIONE CORRENTE						
	1720 SPESE PER LITI,ARBITRAGGI, RISARCIMENTI E CONSULENZE L.R. 9/86	1.945,00	2.000,00	0,00	0,00	2.000,00	**EXCAPIT1:01720/00*
	Totale Intervento 08	1.945,00	2.000,00	0,00	0,00	2.000,00	
	Totale Servizio 01	779.066,03	791.000,00	0,00	20.000,00	771.000,00	
	Totale Funzione 02	779.066,03	791.000,00	0,00	20.000,00	771.000,00	
	FUNZIONE 06 FUNZIONI RIGURDANTI LA GESTIONE DEL TERRITORIO						
	SERVIZIO 01 VIABILITA'						
1.06.01.08	INTERVENTO 08 ONERI STRAORDINARI DELLA GESTIONE CORRENTE						
	2070 SPESE PER LITI ED ATTI A DIFE= SA DELLA PROVINCIA PER ARBITRAGGI,RISARCIMENTI,ETC.	2.000,00	2.000,00	0,00	0,00	2.000,00	**EXCAPIT1:02070/00*

INTERVENTO		Impegni ultimo esercizio chiuso	Previsioni definitive esercizio in corso	PREVISIONI DI COMPETENZA			Annotazioni
Codice e numero	Denominazione			VARIAZIONI		SOMME RISULTANTI	
				in aumento	in diminuzione		
1	2	3	4	5	6	7	8
	Totale Intervento 08	2.000,00	2.000,00	0,00	0,00	2.000,00	
	Totale Servizio 01	2.000,00	2.000,00	0,00	0,00	2.000,00	
	Totale Funzione 06	2.000,00	2.000,00	0,00	0,00	2.000,00	
	Totale Titolo 01	1.448.413,57	1.477.299,45	10.744,00	20.000,00	1.468.043,45	
TOTALE	C.Resp.02 SETTORE LEGALE	1.448.413,57	1.477.299,45	10.744,00	20.000,00	1.468.043,45	

INTERVENTO		Impegni ultimo esercizio chiuso	Previsioni definitive esercizio in corso	PREVISIONI DI COMPETENZA			Annotazioni
Codice e numero	Denominazione			VARIAZIONI		SOMME RISULTANTI	
				in aumento	in diminuzione		
1	2	3	4	5	6	7	8
	TITOLO 01 SPESE CORRENTI						
	FUNZIONE 01 FUNZIONI GEBERALI DI AMMINISTRAZIONI						
	SERVIZIO 03 GESTIONE ECONOMICA, FINANZIARIAPROGRAMMAZIONE, PROVVEDITORATO E CONTROLLO DI GESTIONE						
1.01.03.01	INTERVENTO 01 PERSONALE						
	727 RETRIBUZIONI ED EMOLUMENTI AL PERSONALE ADDETTO ALLA GESTIONE ECONOMICA DEL PERSONALE ED ECONOMATO	0,00	0,00	0,00	0,00	0,00	**EXCAPIT1:00727/00*
	728 FONDO PER LA PRODUTTIVITA' ED IL MIGLIORAMENTO DEI SERVIZI PER IL PERSONALE ADDETTO PROVVEDITORATO ED ECONOMATO	20.851,95	0,00	0,00	0,00	0,00	**EXCAPIT1:00728/00*
	729 ONERI ASSISTENZIALI E PREVID. A CARICO ENTE PER PERSONALE PROVVEDITORATO ED ECONOMATO	30.068,99	0,00	0,00	0,00	0,00	**EXCAPIT1:00729/00*
	729 /1 CONTRIBUTI INADEL PREV.LE A CARICO ENTE PER PERSONALE PROVVEDITORATO ED ECONOMATO	3.530,46	0,00	0,00	0,00	0,00	**EXCAPIT1:00729/01*
	730 FONDO PER LA PRODUTTIVITA' ED IL MIGLIORAMENTO DEI SERVIZI (ART.16 L.R.41/96) PERSONALE ADDETTO PROVVED. ED ECONOMATO	0,00	0,00	0,00	0,00	0,00	**EXCAPIT1:00730/00*
	731 RETRIBUZIONE ED EMOLUMENTI SERVIZI FINANZIARI	643.544,25	857.836,17	0,00	0,00	857.836,17	**EXCAPIT1:00731/00*
	732 FONDO PER LA PRODUTTIVITA' ED IL MIGLIORAMENTO DEI SERVIZI SERVIZI FINANZIARI	111.723,50	150.909,00	0,00	0,00	150.909,00	**EXCAPIT1:00732/00*
	733 ONERI ASSISTENZIALI E PREVID. A CARICO ENTE PERS. SERVIZI FINANZIARI	187.793,23	255.738,71	0,00	0,00	255.738,71	**EXCAPIT1:00733/00*
	733 /1 CONTRIBUTI INADEL PREV.LE A CARICO ENTE PERS. SERVIZI FINANZIARI	21.998,33	28.932,95	0,00	0,00	28.932,95	**EXCAPIT1:00733/01*
	734 INDENNITA' E RIMBORSO SPESE VIAGGI AL PERSONALE DEL SERVIZIO PER MISSIONI	0,00	0,00	0,00	0,00	0,00	**EXCAPIT1:00734/00*
	736 ASSEGNI AL NUCLEO PERSONALE GESTIONE ECONOM. FINANZIARIA E CONTROLLO GESTIONE	0,00	0,00	0,00	0,00	0,00	**EXCAPIT1:00736/00*

INTERVENTO		Impegni ultimo esercizio chiuso	Previsioni definitive esercizio in corso	PREVISIONI DI COMPETENZA			Annotazioni
Codice e numero	Denominazione			VARIAZIONI		SOMME RISULTANTI	
				in aumento	in diminuzione		
1	2	3	4	5	6	7	8
	737 RETRIBUZIONE ED EMOLUMENTI AL PERSONALE ECONOMATO E PROVVEDI TORATO	101.683,11	0,00	0,00	0,00	0,00	**EXCAPIT1:00737/00*
	Totale Intervento 01	1.121.193,82	1.293.416,83	0,00	0,00	1.293.416,83	
1.01.03.02	INTERVENTO 02 ACQUISTO DI BENI DI CONSUMO EO DI MATERIE PRIME						
	741 DIVISE E VESTIARIO AL PERS/LE	0,00	0,00	0,00	0,00	0,00	**EXCAPIT1:00741/00*
	742 ABBONAMENTI GG.UU., RIVISTE, QUOTIDIANI ED ACQUISTO PUBBLICAZIONI	0,00	0,00	0,00	0,00	0,00	**EXCAPIT1:00742/00*
	743 STAMPATI, REGISTRI,CANCELLERIA TELEFONIA MOBILE E VARIE	0,00	0,00	0,00	0,00	0,00	**EXCAPIT1:00743/00*
	743 /1 CARTA,CANCELLERIA E STAMPATI CONTABILITA' E FINANZE	1.488,32	2.500,00	0,00	0,00	2.500,00	**EXCAPIT1:00743/01*
	743 /3 MATERIALE INFORMATICO CONTABILITA' E FINANZE	1.247,68	1.300,00	0,00	0,00	1.300,00	**EXCAPIT1:00743/03*
	743 /4 MATERIALE STRUMENTI TECNICI CONTABILITA' E FINANZE	0,00	0,00	0,00	0,00	0,00	**EXCAPIT1:00743/04*
	743 /5 PUBBLICAZIONI,GIORNALI,RIVISTE CONTABILITA' E FINANZE	350,00	500,00	0,00	0,00	500,00	**EXCAPIT1:00743/05*
	743 /7 ACQUISTI BENI RAPPRESENTANZA CONTABILITA' E FINANZE	386,80	0,00	0,00	0,00	0,00	**EXCAPIT1:00743/05*
	743 /10 ALTRI MATERIALI DI CONSUMO PER CONTABILITA' E FINANZE	998,14	1.000,00	0,00	0,00	1.000,00	**EXCAPIT1:00743/10*
	Totale Intervento 02	4.470,94	5.300,00	0,00	0,00	5.300,00	
1.01.03.03	INTERVENTO 03 PRESTAZIONI DI SERVIZI						
	749 REALIZZAZIONE CONVEGNI DI STUDI E PROBLEMATICHE FINANZIARIE ISTITUZIONALI	0,00	0,00	0,00	0,00	0,00	**EXCAPIT1:00749/00*
	750 MANUTENZIONE, RIPARAZIONE, DI MOBILI, ATTREZZATURE ED ARREDI	2.909,94	3.000,00	0,00	0,00	3.000,00	**EXCAPIT1:00750/00*
	751 SPESE PER MECCANIZZAZIONE SERVIZI CENTRO ELABORAZIONE DATI	39.577,89	50.000,00	0,00	0,00	50.000,00	**EXCAPIT1:00751/00*
	753 SPESA PER LA PUBBLICITA' DEGLI ATTI DI PROGRAMMAZIONE	0,00	0,00	0,00	0,00	0,00	**EXCAPIT1:00753/00*
	754 SPESA PER PARTECIPAZIONE A CORSI DI AGGIORNAMENTO PROF/LE PER I DIPENDENTI	1.486,47	2.000,00	0,00	0,00	2.000,00	**EXCAPIT1:00754/00*

INTERVENTO		Impegni ultimo esercizio chiuso	Previsioni definitive esercizio in corso	PREVISIONI DI COMPETENZA			Annotazioni
Codice e numero	Denominazione			VARIAZIONI		SOMME RISULTANTI	
				in aumento	in diminuzione		
1	2	3	4	5	6	7	8
	754 /1 SPESA PER TELEFONIA MOBILE AREA CONTABILE	1.997,54	2.000,00	0,00	0,00	2.000,00	**EXCAPIT1:00754/01*
	Totale Intervento 03	45.971,84	57.000,00	0,00	0,00	57.000,00	
1.01.03.05	INTERVENTO 05 TRASFERIMENTI						
	802 TRASFERIMENTO ALLO STATO PER INCAPENZA CONTRIBUTI ERARIALI	1.201.701,12	1.280.391,03	8.778,97	0,00	1.289.170,00	**EXCAPIT1:00802/00*
	802 /10 CONTRIBUTO PER RIDUZIONE SPESA PUBBLICA AI SENSI D.L. 66/2014 - ART. 47 C. 2 LETT. A-B-C	0,00	1.407.721,13	0,00	313.091,13	1.094.630,00	**EXCAPIT1:00802/10*
	802 /20 CONCORSO AL CONTENIMENTO DELLA SPESA PUBBLICA AI SENSI ART.1, C.418 L. 23 DICEMBRE 2014,	0,00	0,00	0,00	0,00	0,00	
	Totale Intervento 05	1.201.701,12	2.688.112,16	8.778,97	313.091,13	2.383.800,00	
1.01.03.06	INTERVENTO 06 INTERESSI PASSIVI E ONERI FINANZIARI DIVERSI						
	840 INTERESSI PASSIVI PER ANTICIPAZIONI DI CASSA	30.660,95	30.000,00	0,00	0,00	30.000,00	**EXCAPIT1:00840/00*
	Totale Intervento 06	30.660,95	30.000,00	0,00	0,00	30.000,00	
1.01.03.07	INTERVENTO 07 IMPOSTE E TASSE						
	766 IMPOSTA ATTIVITA' PRODUTTIVE ASSEgni AL PERSONALE DEI SERVIZI FINANZIARI	64.925,31	85.392,39	0,00	0,00	85.392,39	**EXCAPIT1:00766/00*
	767 IMPOSTA ATTIVITA' PRODUTTIVE SU ASSEgni AL PERSONALE PROVVEDITORATO ED ECONOMATO	10.420,12	0,00	0,00	0,00	0,00	**EXCAPIT1:00767/00*
	Totale Intervento 07	75.345,43	85.392,39	0,00	0,00	85.392,39	
1.01.03.08	INTERVENTO 08 ONERI STRAORDINARI DELLA GESTIONE CORRENTE						
	808 /10 TRASFER. STATO PER RECUPERO SOMME PREGRESSE MOBILITA'	0,00	54.022,44	0,00	54.022,44	0,00	**EXCAPIT1:00808/10*
	Totale Intervento 08	0,00	54.022,44	0,00	54.022,44	0,00	
1.01.03.09	INTERVENTO 09 AMMORTAMENTI DI ESERCIZIO						
	769 QUOTA AMMORTAMENTO BENI MOBILI SERVIZIO FINANZIARIO	0,00	0,00	0,00	0,00	0,00	**EXCAPIT1:00769/00*
	Totale Intervento 09	0,00	0,00	0,00	0,00	0,00	

INTERVENTO		Impegni ultimo esercizio chiuso	Previsioni definitive esercizio in corso	PREVISIONI DI COMPETENZA			Annotazioni
Codice e numero	Denominazione			VARIAZIONI		SOMME RISULTANTI	
				in aumento	in diminuzione		
1	2	3	4	5	6	7	8
	Totale Servizio 03	2.479.344,10	4.213.243,82	8.778,97	367.113,57	3.854.909,22	
	SERVIZIO 04 GESTIONE DELLE ENTRATE TRIBU- TARIE E SERVIZI FISCALI						
1.01.04.01	INTERVENTO 01 PERSONALE						
	771 RETRIBUZIONI ED EMOLUMENTI PERSONALE ENTRATE TRIBUTARIE	491.783,07	40.637,58	0,00	0,00	40.637,58	**EXCAPIT1:00771/00*
	772 FONDO PER LA PRODUTTIVITA' ED IL MIGLIORAMENTO DEI SERVIZI PERSONALE ENTRATE TRIBUTARIE	97.789,69	6.173,43	0,00	0,00	6.173,43	**EXCAPIT1:00772/00*
	773 ONERI ASSISTENZIALI E PREVID. A CARICO ENTE PERS. GESTIONE ENTRATE TRIBUTARIE	136.157,46	11.552,27	0,00	0,00	11.552,27	**EXCAPIT1:00773/00*
	773 /1 CONTRIBUTI INADEL PREV.LE A CARICO ENTE PERSONALE GEST. ENTRATE TRIBUTARIE	17.106,94	1.356,87	0,00	0,00	1.356,87	**EXCAPIT1:00773/01*
	774 INDENNITA' E RIMBORSO SPESE VIAGGI AL PERSONALE PERSONALE ENTRATE TRIBUTARIE ED ESPROPRI	0,00	0,00	0,00	0,00	0,00	**EXCAPIT1:00774/00*
	775 FONDO PER LA PRODUTTIVITA' ED IL MIGLIORAMENTO DEI SERVIZI (ART.16 L.R.41/96) PERSONALE GESTIONE ENTRATE TRIBUTARIE	0,00	0,00	0,00	0,00	0,00	**EXCAPIT1:00775/00*
	777 FONDO PER LA PRODUTTIVITA' ED IL MIGLIORAMENTO DEI SERVIZI PERSONALE UFF,ESPROPRIAZIONI	0,00	0,00	0,00	0,00	0,00	**EXCAPIT1:00777/00*
	Totale Intervento 01	742.837,16	59.720,15	0,00	0,00	59.720,15	
1.01.04.02	INTERVENTO 02 ACQUISTO DI BENI DI CONSUMO EO DI MATERIE PRIME						
	780 STAMPATI, REGISTRI,CANCELLERIA TELEFONIA MOBILE E VARIE	0,00	0,00	0,00	0,00	0,00	**EXCAPIT1:00780/00*
	780 /1 CARTA,CANCELLERIA E STAMPATI SERVIZIO TRIBUTI	616,09	650,00	0,00	0,00	650,00	**EXCAPIT1:00780/01*
	780 /3 MATERIALE INFORMATICO SERVIZIO TRIBUTI	245,13	250,00	0,00	0,00	250,00	**EXCAPIT1:00780/03*
	780 /4 MATERIALE E STRUMENTI TECNICI SERVIZIO TRIBUTI	0,00	0,00	0,00	0,00	0,00	**EXCAPIT1:00780/04*
	780 /7 ACQUISTO BENI RAPPRESENTANZA SERVIZIO TRIBUTI	0,00	0,00	0,00	0,00	0,00	**EXCAPIT1:00780/07*
	780 /10 ALTRI MATERIALI DI CONSUMO SERVIZIO TRIBUTI	200,00	200,00	0,00	0,00	200,00	**EXCAPIT1:00780/10*

INTERVENTO		Impegni ultimo esercizio chiuso	Previsioni definitive esercizio in corso	PREVISIONI DI COMPETENZA			Annotazioni
Codice e numero	Denominazione			VARIAZIONI		SOMME RISULTANTI	
				in aumento	in diminuzione		
1	2	3	4	5	6	7	8
	781 ABBONAMENTI GG.UU., RIVISTE QUOTIDIANI E ACQUISTO PUBBLICAZIONI	0,00	0,00	0,00	0,00	0,00	**EXCAPIT1:00781/00*
	Totale Intervento 02	1.061,22	1.100,00	0,00	0,00	1.100,00	
1.01.04.03	INTERVENTO 03 PRESTAZIONI DI SERVIZI						
	790 MANUTENZIONE, RIPARAZIONE, DI MOBILI, ATTREZZATURE ED ARREDI	459,94	500,00	0,00	0,00	500,00	**EXCAPIT1:00790/00*
	792 SPESE PER PARTECIPAZIONE CORSI DI AGGIORNAMENTO PERS/LE DIPENDENTE	184,25	500,00	0,00	0,00	500,00	**EXCAPIT1:00792/00*
	792 /1 SPESE PER TELEFONIA MOBILE DIPENDENTI SERVIZI TRIBUTARI	500,00	500,00	0,00	0,00	500,00	**EXCAPIT1:00792/01*
	Totale Intervento 03	1.144,19	1.500,00	0,00	0,00	1.500,00	
1.01.04.05	INTERVENTO 05 TRASFERIMENTI						
	800 VERSAMENTO 30% IRAP A STATO E SALDO ICIAP	0,00	0,00	0,00	0,00	0,00	**EXCAPIT1:00800/00*
	Totale Intervento 05	0,00	0,00	0,00	0,00	0,00	
1.01.04.07	INTERVENTO 07 IMPOSTE E TASSE						
	806 IMPOSTA ATTIVITA' PRODUTTIVE SU ASSEgni AL PERSONALE GESTIONE ENTRATE TRIBUTARIE	50.489,46	4.004,66	0,00	0,00	4.004,66	**EXCAPIT1:00806/00*
	Totale Intervento 07	50.489,46	4.004,66	0,00	0,00	4.004,66	
1.01.04.08	INTERVENTO 08 ONERI STRAORDINARI DELLA GESTIONE CORRENTE						
	808 RESTITUZIONE ENTRATE DIVERSE	241.000,00	15.000,00	0,00	0,00	15.000,00	**EXCAPIT1:00808/00*
	Totale Intervento 08	241.000,00	15.000,00	0,00	0,00	15.000,00	
1.01.04.09	INTERVENTO 09 AMMORTAMENTI DI ESERCIZIO						
	809 QUOTA AMMORTAMENTO BENI MOBILI SERVIZIO TRIBUTARIO	0,00	0,00	0,00	0,00	0,00	**EXCAPIT1:00809/00*
	Totale Intervento 09	0,00	0,00	0,00	0,00	0,00	
	Totale Servizio 04	1.036.532,03	81.324,81	0,00	0,00	81.324,81	
	SERVIZIO 05 GESTIONE DEI BENI DEMANIALI E PATRIMONIALI						

INTERVENTO		Impegni ultimo esercizio chiuso	Previsioni definitive esercizio in corso	PREVISIONI DI COMPETENZA			Annotazioni
Codice e numero	Denominazione			VARIAZIONI		SOMME RISULTANTI	
				in aumento	in diminuzione		
1	2	3	4	5	6	7	8
1.01.05.02	INTERVENTO 02 ACQUISTO DI BENI DI CONSUMO EO DI MATERIE PRIME						
	822 /2 CARTA CANCELLERIA E STAMPATI GESTIONE economato	499,42	0,00	0,00	0,00	0,00	**EXCAPIT1:00822/02*
	Totale Intervento 02	499,42	0,00	0,00	0,00	0,00	
1.01.05.03	INTERVENTO 03 PRESTAZIONI DI SERVIZI						
	839 /1 SPESE PER PARTECIPAZIONE CORSI AGGIORNAMENTO PERSONALE	0,00	0,00	0,00	0,00	0,00	**EXCAPIT1:00839/01*
	Totale Intervento 03	0,00	0,00	0,00	0,00	0,00	
1.01.05.06	INTERVENTO 06 INTERESSI PASSIVI E ONERI FINANZIARI DIVERSI						
	841 INTERESSI PASSIVI SU MUTUI PER ACQUISIZIONE IMMOBILI PATRIMONIALI	223.561,91	212.739,80	0,00	14.204,22	198.535,58	**EXCAPIT1:00841/00*
	Totale Intervento 06	223.561,91	212.739,80	0,00	14.204,22	198.535,58	
	Totale Servizio 05	224.061,33	212.739,80	0,00	14.204,22	198.535,58	
	SERVIZIO 09 ALTRI SERVIZI GENERALI						
1.01.09.10	INTERVENTO 10 Fondo svalutazione crediti						
	993 FONDO OSCILLAZIONE CREDITI 1 % RES.ATT.TIT.III 31/12/06 DELIB. 303/99	0,00	160.000,00	40.000,00	0,00	200.000,00	**EXCAPIT1:00993/00*
	Totale Intervento 10	0,00	160.000,00	40.000,00	0,00	200.000,00	
1.01.09.11	INTERVENTO 11 Fondo di Riserva						
	994 FONDO DI RISERVA ORDINARIO	0,00	68.219,61	62.833,51	0,00	131.053,12	**EXCAPIT1:00994/00*
	Totale Intervento 11	0,00	68.219,61	62.833,51	0,00	131.053,12	
	Totale Servizio 09	0,00	228.219,61	102.833,51	0,00	331.053,12	
	Totale Funzione 01	3.739.937,46	4.735.528,04	111.612,48	381.317,79	4.465.822,73	
	FUNZIONE 02 FUNZIONI DI ISTRUZIONE PUBBLICA						
	SERVIZIO 01 ISTITUTI DI ISTRUZIONE SECONDARIA						
1.02.01.06	INTERVENTO 06 INTERESSI PASSIVI E ONERI FINANZIARI DIVERSI						

INTERVENTO		Impegni ultimo esercizio chiuso	Previsioni definitive esercizio in corso	PREVISIONI DI COMPETENZA			Annotazioni
Codice e numero	Denominazione			VARIAZIONI		SOMME RISULTANTI	
				in aumento	in diminuzione		
1	2	3	4	5	6	7	8
1662	INTERESSI PASSIVI PER INTERVEN TI EDILIZIA SCOLASTICA CASSA DD.PP.	888.692,06	852.030,49	0,00	70.000,00	782.030,49	**EXCAPIT1:01662/00*
1663	INTERESSI PASSIVI PER MUTUO COMUNE DI ISPICA PER I.P.S.I.A	0,00	0,00	0,00	0,00	0,00	**EXCAPIT1:01663/00*
	Totale Intervento 06	888.692,06	852.030,49	0,00	70.000,00	782.030,49	
	Totale Servizio 01	888.692,06	852.030,49	0,00	70.000,00	782.030,49	
	Totale Funzione 02	888.692,06	852.030,49	0,00	70.000,00	782.030,49	
	FUNZIONE 03 FUNZIONI RELATIVE ALLA CULTURA ED AI BENI CULTURALI						
	SERVIZIO 02 VALORIZZAZIONI DI BENI DI INTERESSE STORICO, ARTISTICO E ALTRE ATTIVITA' CULTURALI						
1.03.02.06	INTERVENTO 06 INTERESSI PASSIVI E ONERI FINANZIARI DIVERSI						
1873	INTERESSI PASSIVI MUTUO ACQUISTO CASA NATALE MUSICISTA P. FLORIDIA CASSA DD.PP.	71.636,22	67.578,99	0,00	0,00	67.578,99	**EXCAPIT1:01873/00*
	Totale Intervento 06	71.636,22	67.578,99	0,00	0,00	67.578,99	
	Totale Servizio 02	71.636,22	67.578,99	0,00	0,00	67.578,99	
	Totale Funzione 03	71.636,22	67.578,99	0,00	0,00	67.578,99	
	FUNZIONE 04 FUNZIONI NEL SETTORE TURISTICOSPORTIVO E RICREATIVO						
	SERVIZIO 02 SPORT E TEMPO LIBERO						
1.04.02.06	INTERVENTO 06 INTERESSI PASSIVI E ONERI FINANZIARI DIVERSI						
1940	INTERESSI PASSIVI MUTUI CREDITO SPORTIVO	157.148,85	154.880,23	25.978,42	0,00	180.858,65	**EXCAPIT1:01940/00*
1940 /1	INTERESSI PASSIVI MUTUI CASSA DD.PP.	47.146,75	44.551,87	0,00	0,00	44.551,87	**EXCAPIT1:01940/01*
	Totale Intervento 06	204.295,60	199.432,10	25.978,42	0,00	225.410,52	
	Totale Servizio 02	204.295,60	199.432,10	25.978,42	0,00	225.410,52	
	Totale Funzione 04	204.295,60	199.432,10	25.978,42	0,00	225.410,52	

INTERVENTO		Impegni ultimo esercizio chiuso	Previsioni definitive esercizio in corso	PREVISIONI DI COMPETENZA			Annotazioni
Codice e numero	Denominazione			VARIAZIONI		SOMME RISULTANTI	
				in aumento	in diminuzione		
1	2	3	4	5	6	7	8
	FUNZIONE 06 FUNZIONI RIGURDANTI LA GESTIONE DEL TERRITORIO						
	SERVIZIO 01 VIABILITA'						
1.06.01.06	INTERVENTO 06 INTERESSI PASSIVI E ONERI FINANZIARI DIVERSI						
	2060 INTERESSI PASSIVI PER MUTUI CASSA DD.PP.	356.856,47	284.774,05	0,00	30.000,00	254.774,05	**EXCAPIT1:02060/00*
	2062 INTERESSI PASSIVI MUTUI ISTITU TI DI PREVIDENZA	0,00	0,00	0,00	0,00	0,00	**EXCAPIT1:02062/00*
	Totale Intervento 06	356.856,47	284.774,05	0,00	30.000,00	254.774,05	
	Totale Servizio 01	356.856,47	284.774,05	0,00	30.000,00	254.774,05	
	Totale Funzione 06	356.856,47	284.774,05	0,00	30.000,00	254.774,05	
	FUNZIONE 07 FUNZIONI NEL CAMPO DELLA TUTELA AMBIENTALE						
	SERVIZIO 02 SERVIZI DI TUTELA E VALORIZZAZIONE AMBIENTALE						
1.07.02.06	INTERVENTO 06 INTERESSI PASSIVI E ONERI FINANZIARI DIVERSI						
	2164 QUOTA INTERESSI PASSIVI MUTUO CASSA DD.PP. TUTELA AMBIENTALE	48.743,55	31.470,79	0,00	0,00	31.470,79	**EXCAPIT1:02164/00*
	Totale Intervento 06	48.743,55	31.470,79	0,00	0,00	31.470,79	
	Totale Servizio 02	48.743,55	31.470,79	0,00	0,00	31.470,79	
	SERVIZIO 07 TUTELA E VALORIZZAZIONE RISORSE IDRICHE E ENERGETICHE						
1.07.07.06	INTERVENTO 06 INTERESSI PASSIVI E ONERI FINANZIARI DIVERSI						
	2300 /10 INTRESSI PASSIVI SU MUTUO PER ATTREZZATURE IMPIANTO TECNOLOGICO MONITORAGGIO FALDE ACQUIFERE-CASSA DD.PP. POSIZ.4356717.00-	23.097,50	22.466,40	0,00	0,00	22.466,40	**EXCAPIT1:02300/10*
	Totale Intervento 06	23.097,50	22.466,40	0,00	0,00	22.466,40	
	Totale Servizio 07	23.097,50	22.466,40	0,00	0,00	22.466,40	
	Totale Funzione 07	71.841,05	53.937,19	0,00	0,00	53.937,19	

INTERVENTO		Impegni ultimo esercizio chiuso	Previsioni definitive esercizio in corso	PREVISIONI DI COMPETENZA			Annotazioni
Codice e numero	Denominazione			VARIAZIONI		SOMME RISULTANTI	
				in aumento	in diminuzione		
1	2	3	4	5	6	7	8
	Totale Titolo 01	5.333.258,86	6.193.280,86	137.590,90	481.317,79	5.849.553,97	

INTERVENTO		Impegni ultimo esercizio chiuso	Previsioni definitive esercizio in corso	PREVISIONI DI COMPETENZA			Annotazioni
Codice e numero	Denominazione			VARIAZIONI		SOMME RISULTANTI	
				in aumento	in diminuzione		
1	2	3	4	5	6	7	8
	TITOLO 02 SPESE IN CONTO CAPITALE						
	FUNZIONE 01 FUNZIONI GEBERALI DI AMMINISTRAZIONI						
	SERVIZIO 03 GESTIONE ECONOMICA, FINANZIARIA, PROGRAMMAZIONE, PROVVEDIMENTI E CONTROLLO DI GESTIONE						
2.01.03.05	INTERVENTO 05 ACQUISIZIONI DI BENI MOBILI, MACCHINE ED ATTREZZATURE TECNICO-SCIENTIFICHE						
2513	ACQUISIZIONE ATTREZZATURE TECNICHE=SCIENTIFICHE AREA CONTABILE= AVANZO AMM/NE	0,00	0,00	0,00	0,00	0,00	**EXCAPIT1:02513/00*
	Totale Intervento 05	0,00	0,00	0,00	0,00	0,00	
	Totale Servizio 03	0,00	0,00	0,00	0,00	0,00	
	Totale Funzione 01	0,00	0,00	0,00	0,00	0,00	
	Totale Titolo 02	0,00	0,00	0,00	0,00	0,00	

INTERVENTO		Impegni ultimo esercizio chiuso	Previsioni definitive esercizio in corso	PREVISIONI DI COMPETENZA			Annotazioni
Codice e numero	Denominazione			VARIAZIONI		SOMME RISULTANTI	
				in aumento	in diminuzione		
1	2	3	4	5	6	7	8
	TITOLO 03 SPESE PER RIMBORSO PRESTITI						
	FUNZIONE 01 FUNZIONI GEBERALI DI AMMINISTRAZIONI						
	SERVIZIO 03 GESTIONE ECONOMICA, FINANZIARIA PROG RAMMAZIONE, PROVVEDITORATO E CONTROLLO DI GESTIONE						
3.01.03.01	INTERVENTO 01 RIMBORSO PER ANTICIPAZIONI DICASSA						
	2701 RIMBORSO PER ANTICIPAZIONE DI CASSA	1.684.809,39	8.832.528,00	0,00	0,00	8.832.528,00	**EXCAPIT1:02701/00*
	Totale Intervento 01	1.684.809,39	8.832.528,00	0,00	0,00	8.832.528,00	
3.01.03.02	INTERVENTO 02 RIMBORSO DI FINANZIAMENTI A BREVE TERMINE						
	2699 FONDO DI ROTAZIONE REGIONE SICILIANA AVANZO AMMINISTRAZIONE	0,00	0,00	0,00	0,00	0,00	**EXCAPIT1:02699/00*
	Totale Intervento 02	0,00	0,00	0,00	0,00	0,00	
3.01.03.03	INTERVENTO 03 RIMBORSO DI QUOTA CAPITALE DIMUTUI E PRESTITI						
	2700 QUOTA CAPITALE AMMORTAMENTO MUTUI CONCESSI DALLA CASSA DEPOSITI E PRESTITI	3.540.489,63	2.954.543,62	0,00	616.910,29	2.337.633,33	**EXCAPIT1:02700/00*
	2700 /1 ESTINZIONE ANTICIPATA MUTUI CONCESSI DALLA CASSA DD.PP. (ENTRATE DERIVANTI DA ALIENAZ. BENI PATRIMONIALI)	384.610,81	696.000,00	0,00	696.000,00	0,00	**EXCAPIT1:02700/01*
	2700 /2 ESTINZIONE ANTICIPATA MUTUI CASSA DD.PP. CONTRIBUTO STATALE	0,00	0,00	0,00	0,00	0,00	**EXCAPIT1:02700/02*
	2702 RIMBORSO QUOTA CAPITALE MUTUI CONCESSI DAGLI ISTITUTI DI PREVIDENZA	0,00	0,00	0,00	0,00	0,00	**EXCAPIT1:02702/00*
	2704 RIMBORSO QUOTA CAPITALE MUTUI CONCESSI DAL CREDITO OPERE PUBBLICHE	0,00	0,00	0,00	0,00	0,00	**EXCAPIT1:02704/00*
	2708 RIMBORSO QUOTA CAPITALE MUTUO IPSIA AL COMUNE DI ISPICA	0,00	0,00	0,00	0,00	0,00	**EXCAPIT1:02708/00*
	2710 RIMBORSO QUOTA CAPITALE MUTUI CONCESSI DAL BANCO DI SICILIA	0,00	0,00	0,00	0,00	0,00	**EXCAPIT1:02710/00*
	2712 RIMBORSO QUOTA CAPITALE MUTUI CREDITO SPORTIVO	587.523,61	614.388,39	28.021,58	0,00	642.409,97	**EXCAPIT1:02712/00*

INTERVENTO		Impegni ultimo esercizio chiuso	Previsioni definitive esercizio in corso	PREVISIONI DI COMPETENZA			Annotazioni
Codice e numero	Denominazione			VARIAZIONI		SOMME RISULTANTI	
				in aumento	in diminuzione		
1	2	3	4	5	6	7	8
	Totale Intervento 03	4.512.624,05	4.264.932,01	28.021,58	1.312.910,29	2.980.043,30	
	Totale Servizio 03	6.197.433,44	13.097.460,01	28.021,58	1.312.910,29	11.812.571,30	
	Totale Funzione 01	6.197.433,44	13.097.460,01	28.021,58	1.312.910,29	11.812.571,30	
	Totale Titolo 03	6.197.433,44	13.097.460,01	28.021,58	1.312.910,29	11.812.571,30	

INTERVENTO		Impegni ultimo esercizio chiuso	Previsioni definitive esercizio in corso	PREVISIONI DI COMPETENZA			Annotazioni
Codice e numero	Denominazione			VARIAZIONI		SOMME RISULTANTI	
				in aumento	in diminuzione		
1	2	3	4	5	6	7	8
	TITOLO 04 SPESE PER SERVIZI PER CONTO DITERZI						
	FUNZIONE 00						
	SERVIZIO 00 null						
4.00.00.01	INTERVENTO 01 RITENUTE PREVIDENZIALI E ASSI-STENZIALI AL PERSONALE						
	2803 VERSAMENTO CONTRIBUTI I.N.P.S.	3.442,08	20.000,00	0,00	0,00	20.000,00	**EXCAPIT1:02803/00*
	Totale Intervento 01	3.442,08	20.000,00	0,00	0,00	20.000,00	
4.00.00.02	INTERVENTO 02 RITENUTE ERARIALI						
	2814 VERSAMENTO RITENUTE IVA 22% COD.IS22	0,00	0,00	300.000,00	0,00	300.000,00	**EXCAPIT1:02814/00*
	2814 /1 VERSAMENTO RITENUTE IVA 4% COD.IS04	0,00	0,00	0,00	0,00	0,00	**EXCAPIT1:02814/00*
	2814 /2 VERSAMENTO RITENUTE IVA 10% COD.IS10	0,00	0,00	0,00	0,00	0,00	**EXCAPIT1:02814/00*
	Totale Intervento 02	0,00	0,00	300.000,00	0,00	300.000,00	
4.00.00.06	INTERVENTO 06 ANTICIPAZIONE DI FONDI PER IL SERVIZIO ECONOMATO						
	2860 ANTICIPAZIONE DI SOMME PER SERVIZI ECONOMATO	88.043,07	500.000,00	0,00	0,00	500.000,00	**EXCAPIT1:02860/00*
	Totale Intervento 06	88.043,07	500.000,00	0,00	0,00	500.000,00	
	Totale Servizio 00	91.485,15	520.000,00	300.000,00	0,00	820.000,00	
	Totale Funzione 00	91.485,15	520.000,00	300.000,00	0,00	820.000,00	
	FUNZIONE 01 FUNZIONI GEBERALI DI AMMINISTRAZIONI						
	SERVIZIO 03 GESTIONE ECONOMICA, FINANZIARIA PROGRAMMAZIONE, PROVVEDIMENTI E CONTROLLO DI GESTIONE						
4.01.03.07	INTERVENTO 07 RESTITUZIONE DI DEPOSITI PERSPESE CONTRATTUALI						
	2880 Utilizzo incassi vincolati ai sensi dell'art.195 del TUEL	0,00	0,00	0,00	0,00	0,00	

INTERVENTO		Impegni ultimo esercizio chiuso	Previsioni definitive esercizio in corso	PREVISIONI DI COMPETENZA			Annotazioni
Codice e numero	Denominazione			VARIAZIONI		SOMME RISULTANTI	
				in aumento	in diminuzione		
1	2	3	4	5	6	7	8
2890	DESTINAZIONE INCASSI LIBERI AL REINTEGRO INCASSI VINCOLATI AI SENSI DELL'ART.195 DEL TUEL	0,00	0,00	0,00	0,00	0,00	
	Totale Intervento 07	0,00	0,00	0,00	0,00	0,00	
	Totale Servizio 03	0,00	0,00	0,00	0,00	0,00	
	Totale Funzione 01	0,00	0,00	0,00	0,00	0,00	
	Totale Titolo 04	91.485,15	520.000,00	300.000,00	0,00	820.000,00	
TOTALE	C.Resp.03 SERVIZI FINANZIARI	11.622.177,45	19.810.740,87	465.612,48	1.794.228,08	18.482.125,27	

INTERVENTO		Impegni ultimo esercizio chiuso	Previsioni definitive esercizio in corso	PREVISIONI DI COMPETENZA			Annotazioni
Codice e numero	Denominazione			VARIAZIONI		SOMME RISULTANTI	
				in aumento	in diminuzione		
1	2	3	4	5	6	7	8
	TITOLO 01 SPESE CORRENTI						
	FUNZIONE 03 FUNZIONI RELATIVE ALLA CULTURA ED AI BENI CULTURALI						
	SERVIZIO 01 BIBLIOTECHE, MUSEI E PINACOTE-CHE						
1.03.01.01	INTERVENTO 01 PERSONALE						
1810	RETRIBUZIONI ED EMOLUMENTI PERSONALE BIBLIOTECHE, MUSEI E PINACOTECHES	63.425,51	42.650,62	0,00	0,00	42.650,62	**EXCAPIT1:01810/00*
1811	FONDO PER LA PRODUTTIVITA' ED IL MIGLIORAMENTO DEI SERVIZI PERSONALE BIBLIOTECHE, MUSEI E PINACOTECHES	11.089,25	8.528,06	0,00	0,00	8.528,06	**EXCAPIT1:01811/00*
1812	ONERI ASSISTENZIALI E PREVID. PERSONALE BIBLIOTECA-MUSEI/PINACOTECHES	17.214,18	12.579,12	0,00	0,00	12.579,12	**EXCAPIT1:01812/00*
1812 /1	CONTRIBUTI INADEL PREV.LI PERSONALE BIBLIOTECHE-MUSEI E PINACOTECHES	2.065,33	1.483,53	0,00	0,00	1.483,53	**EXCAPIT1:01812/01*
1814	FONDO PER LA PRODUTTIVITA' ED IL MIGLIORAMENTO DEI SERVIZI (ART.16 L.R.41/96) PERSONALE ADDETTO BIBLIOTECA	0,00	0,00	0,00	0,00	0,00	**EXCAPIT1:01814/00*
	Totale Intervento 01	93.794,27	65.241,33	0,00	0,00	65.241,33	
1.03.01.02	INTERVENTO 02 ACQUISTO DI BENI DI CONSUMO EO DI MATERIE PRIME						
1820	STAMPATI,CANCELLERIA,REGISTRI E VARIE DEL SERVIZIO	500,00	500,00	0,00	0,00	500,00	**EXCAPIT1:01820/00*
	Totale Intervento 02	500,00	500,00	0,00	0,00	500,00	
1.03.01.03	INTERVENTO 03 PRESTAZIONI DI SERVIZI						
1825	SPESA PER IL POTENZIAMENTO DELLA BIBLIOTECA PROVINCIALE	0,00	0,00	0,00	0,00	0,00	**EXCAPIT1:01825/00*
1825 /1	ATTUAZIONE SISTEMA BIBLIOTECARIO ARCHIVISTICO PROVINCIALE	0,00	0,00	5.000,00	0,00	5.000,00	**EXCAPIT1:01825/01*
1825 /2	ATTUAZIONE SISTEMA BIBLIOTECARIO ARCHIVISTICO PROVINCIALE QUOTA CARICO ALTRI ENTI	0,00	35.000,00	0,00	0,00	35.000,00	**EXCAPIT1:01825/02*

INTERVENTO		Impegni ultimo esercizio chiuso	Previsioni definitive esercizio in corso	PREVISIONI DI COMPETENZA			Annotazioni
Codice e numero	Denominazione			VARIAZIONI		SOMME RISULTANTI	
				in aumento	in diminuzione		
1	2	3	4	5	6	7	8
	1826 RIMBORSO SPESE AL PERSONALE ADDETTO ALLA BIBLIOTECA PER SPESE TRASFERTE	0,00	0,00	0,00	0,00	0,00	**EXCAPIT1:01826/00*
	Totale Intervento 03	0,00	35.000,00	5.000,00	0,00	40.000,00	
1.03.01.04	INTERVENTO 04 UTILIZZO DI BENI DI TERZI						
	1829 FRUIZIONE MUSEO ZARINO DI VITTORIA L.R. 9/86	0,00	0,00	0,00	0,00	0,00	**EXCAPIT1:01829/00*
	Totale Intervento 04	0,00	0,00	0,00	0,00	0,00	
1.03.01.07	INTERVENTO 07 IMPOSTE E TASSE						
	1835 IMPOSTA ATTIVITA' PRODUTTIVE SU ASSEgni PERSONALE ADDETTO ALLA BIBLIOTECHE-MUSEI-PINACOCHE	6.229,38	4.378,48	0,00	0,00	4.378,48	**EXCAPIT1:01835/00*
	Totale Intervento 07	6.229,38	4.378,48	0,00	0,00	4.378,48	
	Totale Servizio 01	100.523,65	105.119,81	5.000,00	0,00	110.119,81	
	SERVIZIO 02 VALORIZZAZIONI DI BENI DI INTERESSE STORICO, ARTISTICO E ALTRE ATTIVITA' CULTURALI						
1.03.02.01	INTERVENTO 01 PERSONALE						
	1841 RETRIBUZIONI ED EMOLUMENTI PERSONALE VALORIZZAZIONE BENI STORICI, ARTISTICI E CULTURALI	141.112,40	82.043,69	0,00	0,00	82.043,69	**EXCAPIT1:01841/00*
	1842 FONDO PER LA PRODUTTIVITA' ED IL MIGLIORAMENTO DEI SERVIZI L.R. 9/86 PERSONALE VALORIZZ. BENI STORICI, ARTISTICI E CULTURALI	23.359,52	14.357,65	0,00	0,00	14.357,65	**EXCAPIT1:01842/00*
	1843 ONERI ASSISTENZIALI E PREVID. L.R. 9/86 PERS. VALORIZZAZIONE BENI STORICI-ART.E CULTURALI	37.425,09	24.079,96	0,00	0,00	24.079,96	**EXCAPIT1:01843/00*
	1843 /1 CONTRIBUTI INADEL PREV.LI PERSONALE VALOR.BENI STORICI ART.E CULTURALI	4.717,31	2.794,13	0,00	0,00	2.794,13	**EXCAPIT1:01843/01*
	1845 FONDO PER LA PRODUTTIVITA' ED IL MIGLIORAMENTO DEI SERVIZI (ART.16 L.R.41/96) PERSONALE VALORIZZ. BENI STORICI	0,00	0,00	0,00	0,00	0,00	**EXCAPIT1:01845/00*
	Totale Intervento 01	206.614,32	123.275,43	0,00	0,00	123.275,43	

INTERVENTO		Impegni ultimo esercizio chiuso	Previsioni definitive esercizio in corso	PREVISIONI DI COMPETENZA			Annotazioni
Codice e numero	Denominazione			VARIAZIONI		SOMME RISULTANTI	
				in aumento	in diminuzione		
1	2	3	4	5	6	7	8
1.03.02.02	INTERVENTO 02 ACQUISTO DI BENI DI CONSUMO EO DI MATERIE PRIME						
	1850 STAMPATI,CANCELLERIA,REGISTRI E VARIE	499,03	500,00	0,00	0,00	500,00	**EXCAPIT1:01850/00*
	Totale Intervento 02	499,03	500,00	0,00	0,00	500,00	
1.03.02.03	INTERVENTO 03 PRESTAZIONI DI SERVIZI						
	1854 PROMOZIONE E INIZIATIVE ARTISTICHE	0,00	0,00	0,00	0,00	0,00	**EXCAPIT1:01854/00*
	1854 /1 PROMOZIONE DI SPETTACOLI E INIZIATIVE ARTISTICHE= AVANZO AMMINISTR.	0,00	0,00	0,00	0,00	0,00	**EXCAPIT1:01854/01*
	1854 /2 PROMOZIONE DI SPETTACOLI	0,00	0,00	0,00	0,00	0,00	**EXCAPIT1:01854/02*
	1855 SPESE TELEFONIA MOBILE SETTORE CULTURA	416,46	500,00	0,00	0,00	500,00	**EXCAPIT1:01855/00*
	1856 PROMOZIONE E INIZIATIVE ARTISTICHE E CULTURALI (VEDI CAP. 193)	0,00	0,00	0,00	0,00	0,00	**EXCAPIT1:01856/00*
	1857 PROMOZIONE DI MANIFESTAZIONI E INIZIATIVE RELIGIOSE PATRONALI DI ELEVATA RISONANZA	0,00	0,00	0,00	0,00	0,00	**EXCAPIT1:01857/00*
	1857 /1 PROMOZIONE DI MANIFESTAZIONI E INIZIATIVE POPOLARI/RELIGIOSE DI ELEVATA RISONANZA AVANZO AMM.NE	0,00	0,00	0,00	0,00	0,00	**EXCAPIT1:01857/01*
	1858 INIZIATIVE PER PROBLEMATICHE CONNESSE ALLE POLITICHE GIOVANILI	0,00	0,00	0,00	0,00	0,00	**EXCAPIT1:01858/00*
	1861 INIZIATIVE A SOSTEGNO ATTIVITA CULTURALI= AVANZO AMM.NE ORDINARIO	0,00	0,00	0,00	0,00	0,00	**EXCAPIT1:01861/00*
	1862 INIZIATIVE IN ORDINE ALLA TUTELA,VALORIZZAZIONE E FRUIZIONE SOCIALE DEI BENI CULTURALI L.R. 9/86	0,00	0,00	0,00	0,00	0,00	**EXCAPIT1:01862/00*
	1862 /1 INIZIATIVE IN ORDINE ALLA TUTELA,VALORIZZAZIONE E FRUIZIONE SOCIALE DEI BENI CULTURALI UNA TANTUM	0,00	0,00	0,00	0,00	0,00	**EXCAPIT1:01862/01*
	1863 PROMOZIONI CULTURALI TENDENTI ALL'ACQUISIZIONE DI LIBRI E TESTI CULTURALI L.R. 9/86	0,00	0,00	0,00	0,00	0,00	**EXCAPIT1:01863/00*
	1864 PROMOZIONE DI MANIFESTAZIONI E INIZIATIVE ARTISTICHE,CULTURA= LI	2.000,00	2.000,00	0,00	0,00	2.000,00	**EXCAPIT1:01864/00*

INTERVENTO		Impegni ultimo esercizio chiuso	Previsioni definitive esercizio in corso	PREVISIONI DI COMPETENZA			Annotazioni
Codice e numero	Denominazione			VARIAZIONI		SOMME RISULTANTI	
				in aumento	in diminuzione		
1	2	3	4	5	6	7	8
	1864 /1 PROMOZIONE DI MANIFESTAZIONI E INIZIATIVE PER CONCORSO MARE E CULTURA	0,00	0,00	0,00	0,00	0,00	**EXCAPIT1:01864/01*
	1864 /2 PROMOZIONE DI MANIFESTAZIONI E INIZIATIVE ARTISTICHE, CULTURA= LI AVANZO AMMINISTRAZIONE	0,00	0,00	0,00	0,00	0,00	**EXCAPIT1:01864/02*
	1865 PROMOZIONE MANIFESTAZIONI ARTISTICHE E CULTURALI AVANZO AMMINISTRAZ. L.R.9/86	0,00	0,00	0,00	0,00	0,00	**EXCAPIT1:01865/00*
	1866 RIMBORSO SPESE PER TRASFERTE DIPENDENTI VALOR.BENI STORICI, ART. E CULTURALI	790,99	500,00	0,00	0,00	500,00	**EXCAPIT1:01866/00*
	Totale Intervento 03	3.207,45	3.000,00	0,00	0,00	3.000,00	
1.03.02.05	INTERVENTO 05 TRASFERIMENTI						
	1869 SOSTEGNO DI MANIFESTAZIONI E DI INIZIATIVE ARTISTICHE, CULTURALI ART.12 BIS REGOLAM.	1.000,00	0,00	1.000,00	0,00	1.000,00	**EXCAPIT1:01869/00*
	1869 /1 SOSTEGNO DI ATTIVITA' CULTURALI- AMBIENTALI E CULTURALI- TERRITORIALI	0,00	0,00	0,00	0,00	0,00	**EXCAPIT1:01869/01*
	1870 SOSTEGNO DI MANIFESTAZIONI E DI INIZIATIVE ARTISTICHE, CULTURALI L.R. 9/86	0,00	1.000,00	1.000,00	0,00	2.000,00	**EXCAPIT1:01870/00*
	1871 SOSTEGNO MANIFESTAZIONI ED INIZIATIVE ARTISTICHE E CULTURALI AVANZO AMMINISTRAZ. L.R. 9/86	0,00	0,00	0,00	0,00	0,00	**EXCAPIT1:01871/00*
	1872 TRASFERIMENTO FONDAZIONE FILM COMMISSION	0,00	0,00	0,00	0,00	0,00	**EXCAPIT1:01872/00*
	Totale Intervento 05	1.000,00	1.000,00	2.000,00	0,00	3.000,00	
1.03.02.07	INTERVENTO 07 IMPOSTE E TASSE						
	1875 IMPOSTA ATTIVITA' PRODUTTIVE SU ASSEGNI PERSONALE ADDETTO VALORIZZAZ.BENI STORICI ART. E CULTURALI	13.923,04	8.246,56	0,00	0,00	8.246,56	**EXCAPIT1:01875/00*
	Totale Intervento 07	13.923,04	8.246,56	0,00	0,00	8.246,56	
	Totale Servizio 02	225.243,84	136.021,99	2.000,00	0,00	138.021,99	
	Totale Funzione 03	325.767,49	241.141,80	7.000,00	0,00	248.141,80	
	FUNZIONE 04 FUNZIONI NEL SETTORE TURISTICOSPORTIVO E						

INTERVENTO		Impegni ultimo esercizio chiuso	Previsioni definitive esercizio in corso	PREVISIONI DI COMPETENZA			Annotazioni
Codice e numero	Denominazione			VARIAZIONI		SOMME RISULTANTI	
				in aumento	in diminuzione		
1	2	3	4	5	6	7	8
RICREATIVO							
	SERVIZIO 01 TURISMO						
1.04.01.01	INTERVENTO 01 PERSONALE						
	1881 RETRIBUZIONI ED EMOLUMENTI PERSONALE TURISMO	144.610,46	327.151,23	0,00	0,00	327.151,23	**EXCAPIT1:01881/00*
	1882 FONDO PER LA PRODUTTIVITA' ED IL MIGLIORAMENTO DEI SERVIZI PERSONALE TURISMO	19.493,89	48.524,70	0,00	0,00	48.524,70	**EXCAPIT1:01882/00*
	1883 ONERI ASSISTENZIALI E PREVID. PERSONALE TURISMO	39.821,36	92.960,97	0,00	0,00	92.960,97	**EXCAPIT1:01883/00*
	1883 /1 CONTRIBUTI INADEL PREV.LI PERSONALE TURISMO	4.714,27	9.887,73	0,00	0,00	9.887,73	**EXCAPIT1:01883/01*
	1885 ASSEGNO AL NUCLEO- PERSONALE ADDETTO TURISMO	0,00	0,00	0,00	0,00	0,00	**EXCAPIT1:01885/00*
	Totale Intervento 01	208.639,98	478.524,63	0,00	0,00	478.524,63	
1.04.01.02	INTERVENTO 02 ACQUISTO DI BENI DI CONSUMO EO DI MATERIE PRIME						
	1890 STAMPATI,CANCELLERIA,REGISTRI TELEFONIA MOBILE E VARIE SERVIZIO TURISMO	750,00	500,00	0,00	0,00	500,00	**EXCAPIT1:01890/00*
	1890 /1 ACQUISIZIONE MATERIALE TURISTI CO DIVULGATIVO PER PATRIMONIO CULTURALE	0,00	0,00	0,00	0,00	0,00	**EXCAPIT1:01890/01*
	Totale Intervento 02	750,00	500,00	0,00	0,00	500,00	
1.04.01.03	INTERVENTO 03 PRESTAZIONI DI SERVIZI						
	1894 SPESE PER SERVIZI CUSTODIA E MANUTENZIONE LOCALI VIA CAP. BOCCHIERI	0,00	0,00	0,00	0,00	0,00	**EXCAPIT1:01894/00*
	1895 INIZIATIVE A FAVORE DELLO SVILUPPO TURISTICO E DELLE STRUTTURE RICETTIVE	0,00	0,00	0,00	0,00	0,00	**EXCAPIT1:01895/00*
	1895 /1 FORNITURA E INSTALLAZIONE SEGN MALETICA TURISTICA	0,00	0,00	0,00	0,00	0,00	**EXCAPIT1:01895/01*
	1895 /2 INIZIATIVE PER TURISMO SOCIALE E SPORTIVO	0,00	0,00	0,00	0,00	0,00	**EXCAPIT1:01895/02*
	1895 /3 SERVIZI VARI INERENTI INCREMEN TO TURISTICO	4.800,00	2.000,00	3.000,00	0,00	5.000,00	**EXCAPIT1:01895/03*

INTERVENTO		Impegni ultimo esercizio chiuso	Previsioni definitive esercizio in corso	PREVISIONI DI COMPETENZA			Annotazioni
Codice e numero	Denominazione			VARIAZIONI		SOMME RISULTANTI	
				in aumento	in diminuzione		
1	2	3	4	5	6	7	8
	1895 /4 SERVIZI VARI INERENTI IL TURISMO RURALE	0,00	0,00	0,00	0,00	0,00	**EXCAPIT1:01895/04*
	1895 /5 CONVENZIONI BENI DI INTERESSE TURISTICO	6.000,00	6.000,00	0,00	0,00	6.000,00	**EXCAPIT1:01895/05*
	1895 /6 PROMOZIONI ATTIVITA' PER SOSTEGNO SVILUPPO TURISTICO	0,00	0,00	0,00	0,00	0,00	**EXCAPIT1:01895/06*
	1896 RIMBORSO SPESE PER TRASFERTE PERSONALE TURISMO	893,40	1.000,00	0,00	0,00	1.000,00	**EXCAPIT1:01896/00*
	1897 PROMOZIONI A SOSTEGNO ATTIVITA TURISTICHE AVANZO AMM/NE ORDINARIO	0,00	0,00	0,00	0,00	0,00	**EXCAPIT1:01897/00*
	Totale Intervento 03	11.693,40	9.000,00	3.000,00	0,00	12.000,00	
1.04.01.05	INTERVENTO 05 TRASFERIMENTI						
	1899 TRASFERIMENTO STRAORDINARIO ALL'AAPIT A SALDO 2006	0,00	0,00	0,00	0,00	0,00	**EXCAPIT1:01899/00*
	1899 /1 TRASFERIMENTO STRAORDINARIO ALL'AAPIT A SALDO	0,00	0,00	0,00	0,00	0,00	**EXCAPIT1:01899/01*
	1900 CONTRIBUTO PER IL FUNZIONAMENTO DELL'AZIENDA PROVINCIALE INCREMENTO TURISTICO	0,00	0,00	0,00	0,00	0,00	**EXCAPIT1:01900/00*
	1902 SOSTEGNO E PROMOZIONE DI ATTIVITA'DI INTERESSE TURISTICO	0,00	0,00	0,00	0,00	0,00	**EXCAPIT1:01902/00*
	1902 /1 SOSTEGNO E INCENTIVAZIONE ATTIVITA' ORDINARIA E STRAORDINARIA PROLOCO	0,00	0,00	0,00	0,00	0,00	**EXCAPIT1:01902/01*
	1902 /2 CONTRIBUTI A SOSTEGNO ATTIVITA PRO LOCO PROVINCIALI	0,00	0,00	0,00	0,00	0,00	**EXCAPIT1:01902/02*
	1903 SOSTEGNO ATTIVITA' TURISTICHE IN COLLABORAZIONE CON STRUTTURE ESTERE	0,00	0,00	0,00	0,00	0,00	**EXCAPIT1:01903/00*
	1904 CONCESSIONE CONTRIBUTI NUOVE STRUTTURE TURISTICHE RICETTIVE AVANZO AMMINISTRAZIONE	0,00	0,00	0,00	0,00	0,00	**EXCAPIT1:01904/00*
	Totale Intervento 05	0,00	0,00	0,00	0,00	0,00	
1.04.01.07	INTERVENTO 07 IMPOSTE E TASSE						
	1905 IMPOSTA ATTIVITA' PRODUTTIVA SU ASSEgni PERSONALE ADDETTO AL TURISMO L.R.9/86	13.915,12	29.182,54	0,00	0,00	29.182,54	**EXCAPIT1:01905/00*
	Totale Intervento 07	13.915,12	29.182,54	0,00	0,00	29.182,54	

INTERVENTO		Impegni ultimo esercizio chiuso	Previsioni definitive esercizio in corso	PREVISIONI DI COMPETENZA			Annotazioni
Codice e numero	Denominazione			VARIAZIONI		SOMME RISULTANTI	
				in aumento	in diminuzione		
1	2	3	4	5	6	7	8
1.04.01.09	INTERVENTO 09 AMMORTAMENTI DI ESERCIZIO						
	1908 QUOTA AMMORTAMENTO BENI MOBILI SERVIZIO TURISMO	0,00	0,00	0,00	0,00	0,00	**EXCAPIT1:01908/00*
	Totale Intervento 09	0,00	0,00	0,00	0,00	0,00	
	Totale Servizio 01	234.998,50	517.207,17	3.000,00	0,00	520.207,17	
	SERVIZIO 02 SPORT E TEMPO LIBERO						
1.04.02.01	INTERVENTO 01 PERSONALE						
	1911 RETRIBUZIONI ED EMOLUMENTI PERSONALE TEMPO LIBERO L.R.9/86	0,00	0,00	0,00	0,00	0,00	**EXCAPIT1:01911/00*
	1912 FONDO PER LA PRODUTTIVITA' ED IL MIGLIORAMENTO DEI SERVIZI PERSONALE TEMPO LIBERO L.R.9/86	0,00	0,00	0,00	0,00	0,00	**EXCAPIT1:01912/00*
	1913 ONERI ASSISTENZIALI E PREVID. PERSONALE TEMPO LIBERO L.R.9/86	0,00	0,00	0,00	0,00	0,00	**EXCAPIT1:01913/00*
	1913 /1 CONTRIBUTI INADEL PREV.LI PERSONALE TEMPO LIBERO	0,00	0,00	0,00	0,00	0,00	**EXCAPIT1:01913/01*
	1914 INDENNITA' MISSIONE E RIMBORSO SPESE VIAGGI L.R.9/86	0,00	0,00	0,00	0,00	0,00	**EXCAPIT1:01914/00*
	Totale Intervento 01	0,00	0,00	0,00	0,00	0,00	
1.04.02.02	INTERVENTO 02 ACQUISTO DI BENI DI CONSUMO EO DI MATERIE PRIME						
	1921 /1 STAMPATI,CANCELLERIA, E VARIE	0,00	0,00	0,00	0,00	0,00	**EXCAPIT1:01921/01*
	Totale Intervento 02	0,00	0,00	0,00	0,00	0,00	
1.04.02.03	INTERVENTO 03 PRESTAZIONI DI SERVIZI						
	1923 /1 RIMBORSO SPESE TRASFERTE E PER VIAGGI PERSONALE TEMPO LIBERO	0,00	0,00	0,00	0,00	0,00	**EXCAPIT1:01923/01*
	1927 INIZIATIVE NEL CAMPO DEL TEMPO LIBERO PER REALIZZAZIONE DI SPETTACOLI VARI L.R. 9/86	0,00	0,00	0,00	0,00	0,00	**EXCAPIT1:01927/00*
	1927 /1 INIZIATIVE NEL CAMPO DEL TEMPO LIBERO -UNA TANTUMAVANZO AMM.NE	0,00	0,00	0,00	0,00	0,00	**EXCAPIT1:01927/01*
	Totale Intervento 03	0,00	0,00	0,00	0,00	0,00	
1.04.02.05	INTERVENTO 05 TRASFERIMENTI						

INTERVENTO		Impegni ultimo esercizio chiuso	Previsioni definitive esercizio in corso	PREVISIONI DI COMPETENZA			Annotazioni
Codice e numero	Denominazione			VARIAZIONI		SOMME RISULTANTI	
				in aumento	in diminuzione		
1	2	3	4	5	6	7	8
	1934 TRASFERIMENTI PER ATTIVITA' LUDICHE-RICREATIVE E PER TEMPO LIBERO	0,00	0,00	0,00	0,00	0,00	**EXCAPIT1:01934/00*
	1934 /1 TRASFERIMENTI PER ATTIVITA' LUDICHE-RICREATIVE E PER TEMPO LIBERO	0,00	0,00	0,00	0,00	0,00	**EXCAPIT1:01934/01*
	1935 SOSTEGNO DI MANIFESTAZIONI LUDICHE-RICREATIVE E PER TEMPO LIBERO ART. 12 BIS REGOL. PROV.LE	0,00	0,00	0,00	0,00	0,00	**EXCAPIT1:01935/00*
	1935 /1 SOSTEGNO DI MANIFESTAZIONI LUDICHE-RICREATIVE E PER TEMPO LIBERO	0,00	0,00	0,00	0,00	0,00	**EXCAPIT1:01935/01*
	Totale Intervento 05	0,00	0,00	0,00	0,00	0,00	
	Totale Servizio 02	0,00	0,00	0,00	0,00	0,00	
	Totale Funzione 04	234.998,50	517.207,17	3.000,00	0,00	520.207,17	
	FUNZIONE 08 FUNZIONI NEL SETTORE SOCIALE						
	SERVIZIO 02 ASSISTENZA ALL'INFANZIA, HANDICAPPATI E ALTRI SERVIZI SOCIALI						
1.08.02.01	INTERVENTO 01 PERSONALE						
	2361 RETRIBUZIONI ED EMOLUMENTI PERSONALE POLITICHE SOCIALI	239.839,69	233.121,43	0,00	0,00	233.121,43	**EXCAPIT1:02361/00*
	2362 FONDO PER LA PRODUTTIVITA' ED IL MIGLIORAMENTO DEI SERVIZI PERSONALE POLITICHE SOCIALI	43.469,94	42.934,75	0,00	0,00	42.934,75	**EXCAPIT1:02362/00*
	2363 ONERI ASSISTENZIALI E PREVID. POLITICHE SOCIALI	70.603,62	67.849,77	0,00	0,00	67.849,77	**EXCAPIT1:02363/00*
	2363 /1 CONTRIBUTI INADEL PREV.LE POLITICHE SOCIALI	8.225,88	7.904,38	0,00	0,00	7.904,38	**EXCAPIT1:02363/01*
	2364 INDENNITA' MISSIONI E RIMBORSO SPESE SERVIZI SOCIALI SERVIZI	0,00	0,00	0,00	0,00	0,00	**EXCAPIT1:02364/00*
	2365 ASSEgni AL NUCLEO- PERSONALE ASSISTENZA INFANZIA	0,00	0,00	0,00	0,00	0,00	**EXCAPIT1:02365/00*
	Totale Intervento 01	362.139,13	351.810,33	0,00	0,00	351.810,33	
1.08.02.02	INTERVENTO 02 ACQUISTO DI BENI DI CONSUMO EO DI MATERIE PRIME						
	2370 STAMPATI,CANCELLERIA,REGISTRI E VARIE	499,26	500,00	0,00	0,00	500,00	**EXCAPIT1:02370/00*

INTERVENTO		Impegni ultimo esercizio chiuso	Previsioni definitive esercizio in corso	PREVISIONI DI COMPETENZA			Annotazioni
Codice e numero	Denominazione			VARIAZIONI		SOMME RISULTANTI	
				in aumento	in diminuzione		
1	2	3	4	5	6	7	8
	Totale Intervento 02	499,26	500,00	0,00	0,00	500,00	
1.08.02.03	INTERVENTO 03 PRESTAZIONI DI SERVIZI						
	2376 FUNZIONAMENTO E INIZIATIVE OSSERVATORIO PERMANENTE SUL VOLONTARIATO	0,00	0,00	0,00	0,00	0,00	**EXCAPIT1:02376/00*
	2377 INTERVENTI PER PROBLEMATICHE SOCIALI BAMBINO E FAMIGLIA VEDI CAP.78/5	0,00	0,00	0,00	0,00	0,00	**EXCAPIT1:02377/00*
	2378 SPESE PER SERVIZI ASSISTENZA= LI A FAVORE DEI NON UIDENTI L.R. 9/86	0,00	0,00	0,00	0,00	0,00	**EXCAPIT1:02378/00*
	2379 SPESA PER SERVIZI ASSISTENZA= LI A FAVORE DEI NON VEDENTI L.R. 9/86	141.704,43	160.000,00	0,00	0,00	160.000,00	**EXCAPIT1:02379/00*
	2379 /1 SPESA PER SERVIZI ASSISTENZA= LI A FAVORE DEI NON VEDENTI	0,00	0,00	0,00	0,00	0,00	**EXCAPIT1:02379/01*
	2380 SPESA PER L'ASSISTENZA AI NON VEDENTI	0,00	0,00	0,00	0,00	0,00	**EXCAPIT1:02380/00*
	2381 SERVIZI ASSISTENZIALI PER VARIE INIZIATIVE AVANZO AMMINISTRAZ. L.R. 9/86	0,00	0,00	0,00	0,00	0,00	**EXCAPIT1:02381/00*
	2382 SPESA PER L'ASSISTENZA AI NON UIDENTI	180.000,00	180.000,00	0,00	0,00	180.000,00	**EXCAPIT1:02382/00*
	2382 /1 SPESA PER L'ASSISTENZA AI NON UIDENTI	0,00	0,00	0,00	0,00	0,00	**EXCAPIT1:02382/01*
	2383 RIMBORSO SPESE PERSONALE POLITICHE SOCIALI	197,26	600,00	0,00	0,00	600,00	**EXCAPIT1:02383/00*
	2383 /1 SPESE PER TELEFONIA MOBILE SERVIZI SOCIALI	0,00	0,00	0,00	0,00	0,00	**EXCAPIT1:02383/01*
	2384 ATTIVITA' CULTURALI A FAVORE DEI CARCERATI L.R. 9/86	0,00	0,00	0,00	0,00	0,00	**EXCAPIT1:02384/00*
	2385 INTERVENTI PER I PROBLEMI DELLA GIOVENTU'	0,00	0,00	0,00	0,00	0,00	**EXCAPIT1:02385/00*
	2385 /1 INTERVENTI PER POLITICHE ATTIVE DEL LAVORO	0,00	0,00	0,00	0,00	0,00	**EXCAPIT1:02385/01*
	2385 /2 FONDO OCCUPAZIONALE PER EMERGENZA CRISI	0,00	0,00	0,00	0,00	0,00	**EXCAPIT1:02385/02*
	2385 /3 INTERVENTI PER LA SOLIDARIETA' INTERNAZIONALE	0,00	0,00	0,00	0,00	0,00	**EXCAPIT1:02385/03*
	2385 /4 PROGRAMMA FAI -FONDO DI ACCOMPAGNAMENTO ALL'INTEGRAZIONE ANCI DI ROMA SOLO ANNUALITA' 2012	0,00	0,00	0,00	0,00	0,00	**EXCAPIT1:02385/04*

INTERVENTO		Impegni ultimo esercizio chiuso	Previsioni definitive esercizio in corso	PREVISIONI DI COMPETENZA			Annotazioni
Codice e numero	Denominazione			VARIAZIONI		SOMME RISULTANTI	
				in aumento	in diminuzione		
1	2	3	4	5	6	7	8
	2386 FORNITURA SERVIZI ASSISTENZA= LI DI INTERESSE SOVRACOMUNALE	443.298,27	610.000,00	0,00	10.000,00	600.000,00	**EXCAPIT1:02386/00*
	2386 /1 SERVIZIO CALL-CENTER COMUNI IPPARINI E MONTANI	0,00	0,00	0,00	0,00	0,00	**EXCAPIT1:02386/01*
	2386 /2 FORNITURA SERVIZI ASSISTENZA= LI DI INTERESSE SOVRACOMUNALE AVANZO DI AMMINISTRAZIONE	0,00	0,00	0,00	0,00	0,00	**EXCAPIT1:02386/02*
	2386 /3 SERVIZI ASSISTENZIALI DI INTERESSE SOVRACOMUNALI A FAVORE PORTATORI DI HANDICAP	0,00	0,00	0,00	0,00	0,00	**EXCAPIT1:02386/03*
	2386 /20 INTEGRAZIONE SPESE SERVIZI ASSISTENZIALI DI INTERESSE SOVRACOMUNALE-AVANZO AMM.NE	0,00	0,00	0,00	0,00	0,00	**EXCAPIT1:02386/20*
	2387 ASSISTENZA IGIENICO-PERSONALE E TRASPORTO ALUNNI PORTATORI HANDICAP	600.000,00	758.000,00	0,00	0,00	758.000,00	**EXCAPIT1:02387/00*
	2387 /1 ASSISTENZA IGIENICO-PERSONALE E TRASPORTO ALUNNI PORTATORI HANDICAP SALDO SPESA 2006	0,00	0,00	0,00	0,00	0,00	**EXCAPIT1:02387/01*
	2388 INTERVENTI DIRETTI PER LA LOT= TA ALLA DROGA,ALLA EMARGINAZIO NE ED ALLE DEVIANZE	0,00	0,00	0,00	0,00	0,00	**EXCAPIT1:02388/00*
	2389 INIZIATIVE A SOSTEGNO SERVIZI SOCIALI AVANZO AMMINISTRAZ. ORDINARIO	0,00	0,00	0,00	0,00	0,00	**EXCAPIT1:02389/00*
	2390 SPESE CARICO ENTE PER LAVORI SOCIALMENTE UTILI	0,00	0,00	0,00	0,00	0,00	**EXCAPIT1:02390/00*
	2391 SPESE PER FUNZIONAMENTO CON= SULTA PROVINCIALE PER DISAGIA= TI PSICHICI L.R. 9/86	0,00	0,00	0,00	0,00	0,00	**EXCAPIT1:02391/00*
	2392 SPESA PER SERVIZI ASSISTENZA= LI AGLI IMMIGRATI	0,00	0,00	0,00	0,00	0,00	**EXCAPIT1:02392/00*
	2392 /1 SPESA PER POLITICHE RELATIVE ALL'EMIGRAZIONE	0,00	0,00	0,00	0,00	0,00	**EXCAPIT1:02392/01*
	2392 /2 SPESA PER ATTUAZIONE PROGETTO RIFUGIATI E RICHIEDENTI ASILO PROGETTO BISCARI	0,00	191.600,00	0,00	0,00	191.600,00	**EXCAPIT1:02392/02*
	2392 /3 SPESE PER ATTUAZIONE PROGETTO CESIS S.T.O.P. CAP. 80/8	0,00	0,00	0,00	0,00	0,00	**EXCAPIT1:02392/03*
	2392 /90 F.P.V. SPESE PER ATTUAZIONE PROGETTO RIFUGIATI E RICHIEDENTI ASILO-PROGETTO BISCARI	0,00	0,00	0,00	0,00	0,00	**EXCAPIT1:02392/03*
	2393 SPESA PER SERVIZI ASSISTENZA= LI A TUTELA DELLA FAMIGLIA	0,00	0,00	0,00	0,00	0,00	**EXCAPIT1:02393/00*

INTERVENTO		Impegni ultimo esercizio chiuso	Previsioni definitive esercizio in corso	PREVISIONI DI COMPETENZA			Annotazioni
Codice e numero	Denominazione			VARIAZIONI		SOMME RISULTANTI	
				in aumento	in diminuzione		
1	2	3	4	5	6	7	8
	2395 SERVIZI INERENTI INTERVENTI IMMIGRATI PROGETTO DOMANI 3	0,00	0,00	0,00	0,00	0,00	**EXCAPIT1:02395/00*
	Totale Intervento 03	1.365.199,96	1.900.200,00	0,00	10.000,00	1.890.200,00	
1.08.02.05	INTERVENTO 05 TRASFERIMENTI						
	2402 CONTRIBUTI PER ATTIVITA' ASSISTENZIALI L.R. 9/86	0,00	0,00	0,00	0,00	0,00	**EXCAPIT1:02402/00*
	2403 PARTECIPAZIONE FONDAZIONE GIORGIO LA PIRA	0,00	0,00	0,00	0,00	0,00	**EXCAPIT1:02403/00*
	2404 INTERVENTI ASSISTENZIALI PER SOLIDARIETA' INTERNAZIONALE L.R. 9/86	0,00	0,00	0,00	0,00	0,00	**EXCAPIT1:02404/00*
	2405 CONTRIBUTO A SOSTEGNO DELLE ATTIVITA' SOCIALI ED ASSISTENZIALI AVANZO AMMINISTRAZ.	0,00	0,00	0,00	0,00	0,00	**EXCAPIT1:02405/00*
	2406 CONTRIBUTI PER ATTIVITA' ASSISTENZIALI A FRONTE DI INCASSI SU SPETTACOLI VARI VEDI CAP.191	0,00	0,00	0,00	0,00	0,00	**EXCAPIT1:02406/00*
	2407 CONTRIBUTI PER ATTIVITA' ASSISTENZIALI	0,00	0,00	0,00	0,00	0,00	**EXCAPIT1:02407/00*
	2408 ATTUAZIONE PROGETTO "ROMPETE LE RIGHE" FIN. REG.LE VEDI CAP.68	0,00	0,00	0,00	0,00	0,00	**EXCAPIT1:02408/00*
	Totale Intervento 05	0,00	0,00	0,00	0,00	0,00	
1.08.02.07	INTERVENTO 07 IMPOSTE E TASSE						
	2425 IMPOSTA ATTIVITA' PRODUTTIVE SU ASSEGNI PERS. POLITICHE SOCIALI	24.279,68	23.328,91	0,00	0,00	23.328,91	**EXCAPIT1:02425/00*
	Totale Intervento 07	24.279,68	23.328,91	0,00	0,00	23.328,91	
1.08.02.09	INTERVENTO 09 AMMORTAMENTI DI ESERCIZIO						
	2428 QUOTA AMMORTAMENTO BENI MOBILI SERVIZIO SOCIALE	0,00	0,00	0,00	0,00	0,00	**EXCAPIT1:02428/00*
	Totale Intervento 09	0,00	0,00	0,00	0,00	0,00	
	Totale Servizio 02	1.752.118,03	2.275.839,24	0,00	10.000,00	2.265.839,24	
	Totale Funzione 08	1.752.118,03	2.275.839,24	0,00	10.000,00	2.265.839,24	
	FUNZIONE 09 FUNZIONI NEL CAMPO DELLO SVILUPPO ECONOMICO						
	SERVIZIO 01 AGRICOLTURA						

INTERVENTO		Impegni ultimo esercizio chiuso	Previsioni definitive esercizio in corso	PREVISIONI DI COMPETENZA			Annotazioni
Codice e numero	Denominazione			VARIAZIONI		SOMME RISULTANTI	
				in aumento	in diminuzione		
1	2	3	4	5	6	7	8
1.09.01.03	INTERVENTO 03 PRESTAZIONI DI SERVIZI						
	2451 /3 ATTUAZIONE PROGETTO TRAZZERE	0,00	0,00	0,00	0,00	0,00	**EXCAPIT1:02451/03*
	Totale Intervento 03	0,00	0,00	0,00	0,00	0,00	
	Totale Servizio 01	0,00	0,00	0,00	0,00	0,00	
	Totale Funzione 09	0,00	0,00	0,00	0,00	0,00	
	Totale Titolo 01	2.312.884,02	3.034.188,21	10.000,00	10.000,00	3.034.188,21	

INTERVENTO		Impegni ultimo esercizio chiuso	Previsioni definitive esercizio in corso	PREVISIONI DI COMPETENZA			Annotazioni
Codice e numero	Denominazione			VARIAZIONI		SOMME RISULTANTI	
				in aumento	in diminuzione		
1	2	3	4	5	6	7	8
	TITOLO 02 SPESE IN CONTO CAPITALE						
	FUNZIONE 01 FUNZIONI GEBERALI DI AMMINISTRAZIONI						
	SERVIZIO 04 GESTIONE DELLE ENTRATE TRIBU- TARIE E SERVIZI FISCALI						
2.01.04.05	INTERVENTO 05 ACQUISIZIONI DI BENI MOBILI, MACCHINE ED ATTREZZATURE TECNICO-SCIENTIFICHE						
	2513 /5 ACQUISTO ATTREZZATURE TECNICO LOGISTICHE SERVIZIO TRIBUTI AVANZO AMM/NE	0,00	0,00	0,00	0,00	0,00	**EXCAPIT1:02513/05*
	Totale Intervento 05	0,00	0,00	0,00	0,00	0,00	
	Totale Servizio 04	0,00	0,00	0,00	0,00	0,00	
	Totale Funzione 01	0,00	0,00	0,00	0,00	0,00	
	FUNZIONE 03 FUNZIONI RELATIVE ALLA CULTURA ED AI BENI CULTURALI						
	SERVIZIO 02 VALORIZZAZIONI DI BENI DI INTERESSE STORICO, ARTISTICO E ALTRE ATTIVITA' CULTURALI						
2.03.02.01	INTERVENTO 01 ACQUISIZIONE DI BENI IMMOBILI						
	2560 ACQUISIZIONE CASA NATALE MUSICISTA PIETRO FLORIDIA MUTUO CASSA DD.PP.	0,00	0,00	0,00	0,00	0,00	**EXCAPIT1:02560/00*
	2568 REALIZZAZ. OPERE A RICONOSCIMENTO PERSONAGGI ILLUSTRI AVANZO AMM.NE	0,00	0,00	0,00	0,00	0,00	**EXCAPIT1:02568/00*
	2569 ACQUISIZIONE E RESTAURO BENI CULTURALI MUTUO CASSA DD.PP.	0,00	0,00	0,00	0,00	0,00	**EXCAPIT1:02569/00*
	2570 RESTAURO E RECUPERO FUNZIONALE MULINO S.ROCCO (AVANZO AMM.NE ORDINARIO)	0,00	0,00	0,00	0,00	0,00	**EXCAPIT1:02570/00*
	2571 ACQUISTO EDIFICI DI INTERESSE STORICO	0,00	0,00	0,00	0,00	0,00	**EXCAPIT1:02571/00*
	Totale Intervento 01	0,00	0,00	0,00	0,00	0,00	
2.03.02.05	INTERVENTO 05 ACQUISIZIONI DI BENI MOBILI, MACCHINE ED ATTREZZATURE TECNICO-SCIENTIFICHE						

INTERVENTO		Impegni ultimo esercizio chiuso	Previsioni definitive esercizio in corso	PREVISIONI DI COMPETENZA			Annotazioni
Codice e numero	Denominazione			VARIAZIONI		SOMME RISULTANTI	
				in aumento	in diminuzione		
1	2	3	4	5	6	7	8
	2571 /5 ACQUISTO ATTREZZATURE TECNICO LOGISTICHE SERVIZI CULTURALI AVANZO AMMINISTRAZIONE	0,00	0,00	0,00	0,00	0,00	**EXCAPIT1:02571/05*
	Totale Intervento 05	0,00	0,00	0,00	0,00	0,00	
	Totale Servizio 02	0,00	0,00	0,00	0,00	0,00	
	Totale Funzione 03	0,00	0,00	0,00	0,00	0,00	
	FUNZIONE 04 FUNZIONI NEL SETTORE TURISTICOSPORTIVO E RICREATIVO						
	SERVIZIO 01 TURISMO						
2.04.01.01	INTERVENTO 01 ACQUISIZIONE DI BENI IMMOBILI						
	2572 REALIZZAZIONE DI OPERE IMPIAN= TI E SERVIZI PER ATTIVITA' TURISTICHE (P.O.R. SICILIA)	0,00	8.300.000,00	14.700.000,00	0,00	23.000.000,00	**EXCAPIT1:02572/00*
	2573 OPERE AL SERVIZIO DEL TURISMO FINANZIATE CON MUTUO CASSA DD.PP.	0,00	0,00	0,00	0,00	0,00	**EXCAPIT1:02573/00*
	2573 /1 OPERE AL SERVIZIO DEL TURISMO FINANZIATE CON MUTUO CREDITO SPORTIVO	0,00	0,00	0,00	0,00	0,00	**EXCAPIT1:02573/01*
	2573 /3 TRASFERIMENTO STATO PER SPORT E SPETTACOLO L.109/94-ART.37 BIS VEDI CAP.-355	0,00	0,00	0,00	0,00	0,00	**EXCAPIT1:02573/03*
	2574 PROGETTO RIQUALIFICAZIONE COMPENSORIO FORNACE PENNA ART.55 L.448/01	0,00	0,00	0,00	0,00	0,00	**EXCAPIT1:02574/00*
	Totale Intervento 01	0,00	8.300.000,00	14.700.000,00	0,00	23.000.000,00	
2.04.01.07	INTERVENTO 07 TRASFERIMENTI DI CAPITALE						
	2575 COSTRUZIONE E COMPLETAMENTO IMPIANTI SPORTIVI	0,00	2.224.000,00	0,00	1.324.000,00	900.000,00	**EXCAPIT1:02575/00*
	Totale Intervento 07	0,00	2.224.000,00	0,00	1.324.000,00	900.000,00	
	Totale Servizio 01	0,00	10.524.000,00	14.700.000,00	1.324.000,00	23.900.000,00	
	Totale Funzione 04	0,00	10.524.000,00	14.700.000,00	1.324.000,00	23.900.000,00	
	FUNZIONE 08 FUNZIONI NEL SETTORE SOCIALE						

INTERVENTO		Impegni ultimo esercizio chiuso	Previsioni definitive esercizio in corso	PREVISIONI DI COMPETENZA			Annotazioni
Codice e numero	Denominazione			VARIAZIONI		SOMME RISULTANTI	
				in aumento	in diminuzione		
1	2	3	4	5	6	7	8
	SERVIZIO 02 ASSISTENZA ALL'INFANZIA, HANDICAPPATI E ALTRI SERVIZI SOCIALI						
2.08.02.01	INTERVENTO 01 ACQUISIZIONE DI BENI IMMOBILI						
	2686 REALIZZAZIONE DI STRUTTURE ASSISTENZIALI DI INTERESSE SOVRACOMUNALE AVANZO AMMINISTRAZIONE	0,00	0,00	0,00	0,00	0,00	**EXCAPIT1:02686/00*
	2686 /1 REALIZZAZIONE DI STRUTTURE ASSISTENZIALI DI INTERESSE SOVRACOMUNALE MUTUO CASSA DD.PP.	0,00	0,00	0,00	0,00	0,00	**EXCAPIT1:02686/01*
	Totale Intervento 01	0,00	0,00	0,00	0,00	0,00	
2.08.02.05	INTERVENTO 05 ACQUISIZIONI DI BENI MOBILI, MACCHINE ED ATTREZZATURE TECNICO-SCIENTIFICHE						
	2686 /5 ACQUISTO ATTREZZATURE TECNICO LOGISTICHE SERVIZI SOCIALI AVANZO AMMINISTRAZIONE	0,00	0,00	0,00	0,00	0,00	**EXCAPIT1:02686/05*
	Totale Intervento 05	0,00	0,00	0,00	0,00	0,00	
	Totale Servizio 02	0,00	0,00	0,00	0,00	0,00	
	Totale Funzione 08	0,00	0,00	0,00	0,00	0,00	
	Totale Titolo 02	0,00	10.524.000,00	14.700.000,00	1.324.000,00	23.900.000,00	

INTERVENTO		Impegni ultimo esercizio chiuso	Previsioni definitive esercizio in corso	PREVISIONI DI COMPETENZA			Annotazioni
Codice e numero	Denominazione			VARIAZIONI		SOMME RISULTANTI	
				in aumento	in diminuzione		
1	2	3	4	5	6	7	8
	TITOLO 04 SPESE PER SERVIZI PER CONTO DITERZI						
	FUNZIONE 00						
	SERVIZIO 00 null						
4.00.00.05	INTERVENTO 05 SPESE PER SERVIZI PER CONTODI TERZI						
2852	PAGAMENTO SOMME PER GESTIONE STRALCIO A.A.P.I.T.	0,00	0,00	0,00	0,00	0,00	*EXCAPIT1:02852/00*
	Totale Intervento 05	0,00	0,00	0,00	0,00	0,00	
	Totale Servizio 00	0,00	0,00	0,00	0,00	0,00	
	Totale Funzione 00	0,00	0,00	0,00	0,00	0,00	
	Totale Titolo 04	0,00	0,00	0,00	0,00	0,00	
TOTALE	C.Resp.04 TURISMO CULTURA POL.SOC.	2.312.884,02	13.558.188,21	14.710.000,00	1.334.000,00	26.934.188,21	

INTERVENTO		Impegni ultimo esercizio chiuso	Previsioni definitive esercizio in corso	PREVISIONI DI COMPETENZA			Annotazioni
Codice e numero	Denominazione			VARIAZIONI		SOMME RISULTANTI	
				in aumento	in diminuzione		
1	2	3	4	5	6	7	8
	TITOLO 01 SPESE CORRENTI						
	FUNZIONE 01 FUNZIONI GEBERALI DI AMMINISTRAZIONI						
	SERVIZIO 02 SEGRETERIA GENERALE, PERSONALEE ORGANIZZAZIONE						
1.01.02.03	INTERVENTO 03 PRESTAZIONI DI SERVIZI						
	682 TELEFONO	184.999,26	200.000,00	0,00	0,00	200.000,00	**EXCAPIT1:00682/00*
	682 /1 UTENZE E CANONI PER TELEFONIA E RETI DI TRASMISSIONE A CARICO TERZI(VEDI CAP.189/1)	0,00	1.000,00	0,00	0,00	1.000,00	**EXCAPIT1:00682/01*
	683 MANUTENZIONE E FUNZIONAMENTO IMPIANTI ILLUMINAZIONE	209.999,23	211.600,00	0,00	51.600,00	160.000,00	**EXCAPIT1:00683/00*
	Totale Intervento 03	394.998,49	412.600,00	0,00	51.600,00	361.000,00	
	Totale Servizio 02	394.998,49	412.600,00	0,00	51.600,00	361.000,00	
	SERVIZIO 03 GESTIONE ECONOMICA, FINANZIARIA, PROGRAMMAZIONE, PROVVEDIMENTI E CONTROLLO DI GESTIONE						
1.01.03.03	INTERVENTO 03 PRESTAZIONI DI SERVIZI						
	755 REDAZIONE PROGETTO PROGRAMMA PROV.LE SVILUPPO ECONOMICO E SOCIALE L.R.9/86	0,00	0,00	0,00	0,00	0,00	**EXCAPIT1:00755/00*
	Totale Intervento 03	0,00	0,00	0,00	0,00	0,00	
	Totale Servizio 03	0,00	0,00	0,00	0,00	0,00	
	SERVIZIO 05 GESTIONE DEI BENI DEMANIALI E PATRIMONIALI						
1.01.05.01	INTERVENTO 01 PERSONALE						
	811 EMOLUMENTI E RETRIBUZIONI PERSONALE GESTIONE BENI PATRIMONIALI	49.365,53	81.898,10	0,00	0,00	81.898,10	**EXCAPIT1:00811/00*
	812 FONDO PER LA PRODUTTIVITA' ED IL MIGLIORAMENTO DEI SERVIZI PERS.GEST.BENI PATRIMONIALI	11.440,94	13.585,32	0,00	0,00	13.585,32	**EXCAPIT1:00812/00*
	813 CONTRIBUTI ASSISTENZIALI E PREVIDENZIALI A CARICO ENTE PERS.GEST.BENI PATRIMONIALI	14.701,28	24.871,70	0,00	0,00	24.871,70	**EXCAPIT1:00813/00*

INTERVENTO		Impegni ultimo esercizio chiuso	Previsioni definitive esercizio in corso	PREVISIONI DI COMPETENZA			Annotazioni
Codice e numero	Denominazione			VARIAZIONI		SOMME RISULTANTI	
				in aumento	in diminuzione		
1	2	3	4	5	6	7	8
	813 /1 CONTRIBUTI INADEL PREVIDENZIALE A CARICO ENTE PERSONALE GEST.BENI PATRIMON.	1.636,36	2.767,79	0,00	0,00	2.767,79	**EXCAPIT1:00813/01*
	814 INDENNITA' E RIMBORSO SPESE VIAGGI AL PERSONALE DIPENDENTE	0,00	0,00	0,00	0,00	0,00	**EXCAPIT1:00814/00*
	816 ASSEGNATI AL NUCLEO - PERSONALE GEST.BENI DEMAN. E PATRIMON.	0,00	0,00	0,00	0,00	0,00	**EXCAPIT1:00816/00*
	Totale Intervento 01	77.144,11	123.122,91	0,00	0,00	123.122,91	
1.01.05.02	INTERVENTO 02 ACQUISTO DI BENI DI CONSUMO EO DI MATERIE PRIME						
	821 STAMPATI, REGISTRI, CANCELLE= RIA E VARIE	0,00	0,00	0,00	0,00	0,00	**EXCAPIT1:00821/00*
	822 ABBONAMENTI GG.UU., RIVISTE QUOTIDIANI E ACQUISTO PUBBLICAZIONI	0,00	0,00	0,00	0,00	0,00	**EXCAPIT1:00822/00*
	822 /1 CARTA CANCELLERIA E STAMPATI GESTIONE PATRIMONIO	350,00	700,00	0,00	0,00	700,00	**EXCAPIT1:00822/01*
	822 /3 MATERIALE INFORMATICO GESTIONE PATRIMONIO	0,00	0,00	0,00	0,00	0,00	**EXCAPIT1:00822/03*
	822 /4 MATERIALI E STRUMENTI TECNICI GESTIONE PATRIMONIO	0,00	0,00	0,00	0,00	0,00	**EXCAPIT1:00822/04*
	822 /5 PUBBLICAZIONI,RIVISTE,GIORNALI GESTIONE PATRIMONIO	0,00	250,00	0,00	0,00	250,00	**EXCAPIT1:00822/05*
	822 /17 ALTRI MATERIALI DI CONSUMO GESTIONE PATRIMONIO	0,00	250,00	0,00	0,00	250,00	**EXCAPIT1:00822/17*
	Totale Intervento 02	350,00	1.200,00	0,00	0,00	1.200,00	
1.01.05.03	INTERVENTO 03 PRESTAZIONI DI SERVIZI						
	830 MANUTENZIONE, RIPARAZIONE, DI MOBILI, ATTREZZATURE E ARREDI	49,50	1.000,00	0,00	0,00	1.000,00	**EXCAPIT1:00830/00*
	830 /1 MANUTENZIONE, RIPARAZIONE, DI MOBILI, ATTREZZATURE E ARREDI GEST. BENI PATRIMONIALI	445,71	0,00	0,00	0,00	0,00	**EXCAPIT1:00830/01*
	831 INIZIATIVE PER PROGETTO RETI CIVICHE	0,00	0,00	0,00	0,00	0,00	**EXCAPIT1:00831/00*
	835 INTERVENTI MANUTENTIVI FUNZIONALI SU BENI PATRIMONIALI	7.336,50	20.000,00	0,00	0,00	20.000,00	**EXCAPIT1:00835/00*
	837 ASSICURAZIONI CONTRO INCENDI E RESPONSABILITA' CIVILE E SERVIZIO DI VIGILANZA	30.000,00	30.000,00	0,00	0,00	30.000,00	**EXCAPIT1:00837/00*

INTERVENTO		Impegni ultimo esercizio chiuso	Previsioni definitive esercizio in corso	PREVISIONI DI COMPETENZA			Annotazioni
Codice e numero	Denominazione			VARIAZIONI		SOMME RISULTANTI	
				in aumento	in diminuzione		
1	2	3	4	5	6	7	8
	Totale Intervento 03	37.831,71	51.000,00	0,00	0,00	51.000,00	
1.01.05.07	INTERVENTO 07 IMPOSTE E TASSE						
	843 IMPOSTA ATTIVITA' PRODUTTIVE SU ASSEGNI AL PERSONALE GEST. BENI PATRIMONIALI	5.090,24	8.168,84	0,00	0,00	8.168,84	**EXCAPIT1:00843/00*
	844 IMPOSTA ATTIVUTA' PRODUTTIVE SU ASSEGNI AL PERSONALE ESPROPRIAZIONI	0,00	0,00	0,00	0,00	0,00	**EXCAPIT1:00844/00*
	Totale Intervento 07	5.090,24	8.168,84	0,00	0,00	8.168,84	
	Totale Servizio 05	120.416,06	183.491,75	0,00	0,00	183.491,75	
	SERVIZIO 06 UFFICIO TECNICO						
1.01.06.02	INTERVENTO 02 ACQUISTO DI BENI DI CONSUMO EO DI MATERIE PRIME						
	860 STAMPATI,REGISTRI,CANCELLERIA E VARIE SERVIZIO ENERGIA	200,00	200,00	0,00	0,00	200,00	**EXCAPIT1:00860/00*
	Totale Intervento 02	200,00	200,00	0,00	0,00	200,00	
1.01.06.03	INTERVENTO 03 PRESTAZIONI DI SERVIZI						
	873 SPESE INERENTI LA GESTIONE RISPARMIO ENERGETICO	300,00	1.000,00	0,00	0,00	1.000,00	**EXCAPIT1:00873/00*
	Totale Intervento 03	300,00	1.000,00	0,00	0,00	1.000,00	
	Totale Servizio 06	500,00	1.200,00	0,00	0,00	1.200,00	
	SERVIZIO 09 ALTRI SERVIZI GENERALI						
1.01.09.01	INTERVENTO 01 PERSONALE						
	964 INDENNITA' MISSIONI E RIMBORSO SPESE VIAGGI AL PERSONALE SEVIZIO AUTOPARCO	0,00	0,00	0,00	0,00	0,00	**EXCAPIT1:00964/00*
	966 RETRIBUZIONI ED EMOLUMENTI AL PERSONALE AUTOPARCO	157.027,17	127.896,14	0,00	0,00	127.896,14	**EXCAPIT1:00966/00*
	967 FONDO PER LA PRODUTTIVITA' ED IL MIGLIORAMENTO DEI SERVIZI PER IL PERSONALE AUTOPARCO	27.719,14	26.622,10	0,00	0,00	26.622,10	**EXCAPIT1:00967/00*
	968 ONERI ASSISTENZIALI E PREVID. A CARICO ENTE PER IL PERSONALE ADDETTO ALL'AUTOPARCO	48.425,34	42.583,62	0,00	0,00	42.583,62	**EXCAPIT1:00968/00*

INTERVENTO		Impegni ultimo esercizio chiuso	Previsioni definitive esercizio in corso	PREVISIONI DI COMPETENZA			Annotazioni
Codice e numero	Denominazione			VARIAZIONI		SOMME RISULTANTI	
				in aumento	in diminuzione		
1	2	3	4	5	6	7	8
	968 /1 CONTRIBUTI INADEL PREV.LE A CARICO ENTE PER IL PERSONALE ADDETTO ALL'AUTOPARCO	5.149,02	4.446,99	0,00	0,00	4.446,99	**EXCAPIT1:00968/01*
	969 ASSEgni AL NUCLEO- PER IL PERSONALE ADDETTO ALL'AUTOPARCO	0,00	0,00	0,00	0,00	0,00	**EXCAPIT1:00969/00*
	Totale Intervento 01	238.320,67	201.548,85	0,00	0,00	201.548,85	
1.01.09.02	INTERVENTO 02 ACQUISTO DI BENI DI CONSUMO EO DI MATERIE PRIME						
	970 /3 STAMPATI,CANCELLERIA,E VARIE SERVIZIO AUTOPARCO	0,00	0,00	0,00	0,00	0,00	**EXCAPIT1:00970/03*
	970 /4 CARBURANTI E LUBRIFICANTI AUTOMEZZI	78.000,00	78.000,00	0,00	0,00	78.000,00	**EXCAPIT1:00970/04*
	970 /5 SPESE PER LA SEGNALETICA STRADALE -PROVENTI CODICE DELLA STRADA-25%	0,00	0,00	0,00	0,00	0,00	**EXCAPIT1:00970/05*
	970 /31 CARTA,CANCELLERIA E STAMPATI SERVIZIO AUTOPARCO	500,00	500,00	0,00	0,00	500,00	**EXCAPIT1:00970/31*
	970 /34 MATERIALE E STRUMENTI TECNICI SERVIZIO AUTOPARCO	0,00	0,00	0,00	0,00	0,00	**EXCAPIT1:00970/34*
	970 /38 EQUIPAGGIAMENTI E VESTIARI SERVIZIO AUTOPARCO	0,00	1.000,00	0,00	0,00	1.000,00	**EXCAPIT1:00970/38*
	Totale Intervento 02	78.500,00	79.500,00	0,00	0,00	79.500,00	
1.01.09.03	INTERVENTO 03 PRESTAZIONI DI SERVIZI						
	973 SPESA VARIE DI FUNZIONAMENTO MANUTENZIONE,AUTOPARCO	43.501,95	58.000,00	0,00	0,00	58.000,00	**EXCAPIT1:00973/00*
	973 /1 ASSICURAZIONE AUTOMEZZI	48.000,00	48.000,00	0,00	0,00	48.000,00	**EXCAPIT1:00973/01*
	973 /2 SPESE RIPARAZIONE AUTOPARCO PER PROVENTI ASSICURATIVI (COLLEG.AL CAP.189/3)	0,00	10.000,00	0,00	0,00	10.000,00	**EXCAPIT1:00973/02*
	973 /5 SPESE PER TELEFONIA MOBILE SETTORE PATRIMONIO E AUTOPARCO	3.999,64	4.000,00	0,00	0,00	4.000,00	**EXCAPIT1:00973/05*
	976 RIMBORSO SPESE PERSONALE AUTOPARCO	1.352,23	2.000,00	0,00	0,00	2.000,00	**EXCAPIT1:00976/00*
	Totale Intervento 03	96.853,82	122.000,00	0,00	0,00	122.000,00	
1.01.09.07	INTERVENTO 07 IMPOSTE E TASSE						
	986 IMPOSTA ATTIVITA' PRODUTTIVE SU ASSEgni PERSONALE AUTOPARCO	15.709,91	13.124,79	0,00	0,00	13.124,79	**EXCAPIT1:00986/00*

INTERVENTO		Impegni ultimo esercizio chiuso	Previsioni definitive esercizio in corso	PREVISIONI DI COMPETENZA			Annotazioni
Codice e numero	Denominazione			VARIAZIONI		SOMME RISULTANTI	
				in aumento	in diminuzione		
1	2	3	4	5	6	7	8
	Totale Intervento 07	15.709,91	13.124,79	0,00	0,00	13.124,79	
1.01.09.09	INTERVENTO 09 AMMORTAMENTI DI ESERCIZIO						
	990 QUOTA AMMORTAMENTO PER RINNOVO AUTOPARCO	0,00	0,00	0,00	0,00	0,00	**EXCAPIT1:00990/00*
	Totale Intervento 09	0,00	0,00	0,00	0,00	0,00	
	Totale Servizio 09	429.384,40	416.173,64	0,00	0,00	416.173,64	
	Totale Funzione 01	945.298,95	1.013.465,39	0,00	51.600,00	961.865,39	
	FUNZIONE 02 FUNZIONI DI ISTRUZIONE PUBBLICA						
	SERVIZIO 03 FORMAZIONE PROFESSIONALE ED ALTRI SERVIZI INERENTI L'ISTRUZIONE						
1.02.03.02	INTERVENTO 02 ACQUISTO DI BENI DI CONSUMO EO DI MATERIE PRIME						
	1760 STAMPATI,CANCELLERIA,RESISTRI E VARIE PER FORMAZIONE PROF/LE	0,00	0,00	0,00	0,00	0,00	**EXCAPIT1:01760/00*
	Totale Intervento 02	0,00	0,00	0,00	0,00	0,00	
1.02.03.03	INTERVENTO 03 PRESTAZIONI DI SERVIZI						
	1780 PROMOZIONE DI ATTIVITA' PER LA FORMAZIONE PROFESSIONALE E POLITICHE ATTIVE DEL LAVORO	0,00	0,00	0,00	0,00	0,00	**EXCAPIT1:01780/00*
	1780 /1 INIZIATIVE FORMATIVE PER INSERIMENTO E RIQUALIFICAZIONE NELL'ATIVITA' OCCUPAZIONALE	0,00	0,00	0,00	0,00	0,00	**EXCAPIT1:01780/01*
	1780 /2 PROMOZIONE DI ATTIVITA' PER LA FORMAZIONE PROFESSIONALE E POLITICHE ATTIVE DEL LAVORO AVANZO AMMININISTRAZIONE	0,00	0,00	0,00	0,00	0,00	**EXCAPIT1:01780/02*
	1780 /3 SPESE DI GESTIONE CONNESSE A SERVIZI VARI TELEFONIA ED ENERGIA ELETTRICA	0,00	0,00	0,00	0,00	0,00	**EXCAPIT1:01780/03*
	Totale Intervento 03	0,00	0,00	0,00	0,00	0,00	
	Totale Servizio 03	0,00	0,00	0,00	0,00	0,00	
	Totale Funzione 02	0,00	0,00	0,00	0,00	0,00	
	FUNZIONE 06 FUNZIONI RIGURDANTI LA						

INTERVENTO		Impegni ultimo esercizio chiuso	Previsioni definitive esercizio in corso	PREVISIONI DI COMPETENZA			Annotazioni
Codice e numero	Denominazione			VARIAZIONI		SOMME RISULTANTI	
				in aumento	in diminuzione		
1	2	3	4	5	6	7	8
GESTIO-NE DEL TERRITORIO							
	SERVIZIO 02	URBANISTICA E PROGRAMMAZIONE TERRITORIALE					
1.06.02.01	INTERVENTO 01	PERSONALE					
	2079	RETRIBUZIONI ED EMOLUMENTI PERS/LE PROGETTAZIONI INGEGNERISTICHE	0,00	0,00	0,00	0,00	**EXCAPIT1:02079/00*
	2080 /1	FONDO PER LA PRODUTTIVITA' E MIGLIORAMENTO DEI SERVIZI PERS/LE PROGETTAZIONI INGEGNERISTICHE	0,00	0,00	0,00	0,00	**EXCAPIT1:02080/01*
	2080 /2	FONDO PER LA PRODUTTIVITA' E MIGLIORAMENTO DEI SERVIZI PERS/LE PROGETTAZIONI INGEGNERISTICHE INCENTIVO REGIONALE	0,00	0,00	0,00	0,00	**EXCAPIT1:02080/02*
		Totale Intervento 01	0,00	0,00	0,00	0,00	
1.06.02.07	INTERVENTO 07	IMPOSTE E TASSE					
	2097	IMPOSTA ATTIVITA' PRODUTTIVE SU ASSEGNI PERSONALE ADDETTO PROGETTAZIONI INGEGNERISTICHE	0,00	0,00	0,00	0,00	**EXCAPIT1:02097/00*
		Totale Intervento 07	0,00	0,00	0,00	0,00	
		Totale Servizio 02	0,00	0,00	0,00	0,00	
		Totale Funzione 06	0,00	0,00	0,00	0,00	
	FUNZIONE 07	FUNZIONI NEL CAMPO DELLA TUTE-LA AMBIENTALE					
	SERVIZIO 02	SERVIZI DI TUTELA E VALORIZZA-ZIONE AMBIENTALE					
1.07.02.03	INTERVENTO 03	PRESTAZIONI DI SERVIZI					
	2148	PROGETTO PIC INTERREG MA-SPI PATNER COPAI VEDI CAP 80/3	0,00	0,00	0,00	0,00	**EXCAPIT1:02148/00*
	2151	VALORIZZAZ TERRITORIO E FATTORI PRODUTTIVI PROGETTO COMUNITARIO MARKETING IBLEO SALDO PROGETTO	0,00	0,00	0,00	0,00	**EXCAPIT1:02151/00*
		Totale Intervento 03	0,00	0,00	0,00	0,00	
		Totale Servizio 02	0,00	0,00	0,00	0,00	

INTERVENTO		Impegni ultimo esercizio chiuso	Previsioni definitive esercizio in corso	PREVISIONI DI COMPETENZA			Annotazioni
Codice e numero	Denominazione			VARIAZIONI		SOMME RISULTANTI	
				in aumento	in diminuzione		
1	2	3	4	5	6	7	8
	SERVIZIO 07 TUTELA E VALORIZZAZIONE RISORSE IDRICHE E ENERGETICHE						
1.07.07.01	INTERVENTO 01 PERSONALE						
	2299 /4 RETRIBUZIONI ED EMOLUMENTI PERSONALE TUT.VALOR.RISORSE IDRICHE ENERG.	154.843,61	128.277,19	0,00	0,00	128.277,19	**EXCAPIT1:02299/04*
	2299 /5 FONDO PRODUTTIVITA' PERSONALE TUT.VALOR.RISORSE IDRICHE ENERGETICHE	27.513,25	26.569,21	0,00	0,00	26.569,21	**EXCAPIT1:02299/05*
	2299 /6 ASSEGNO AL NUCLEO AL PERSONALE ADDETTO ALLE RISORSE ENERGETICHE	0,00	0,00	0,00	0,00	0,00	**EXCAPIT1:02299/06*
	2299 /7 CONTRIBUTI EX CPDEL AL PERSONALE ADDETTO ALLA TUTELA E VALORIZZAZIONE RISORSE IDR.ED ENER.	46.807,96	42.143,57	0,00	0,00	42.143,57	**EXCAPIT1:02299/07*
	2299 /8 CONTRIBUTI EX INADEL AL PERSONALE ADDETTO ALL VAL.RISORSE IDR.ED ENERGETICHE	5.284,31	4.430,04	0,00	0,00	4.430,04	**EXCAPIT1:02299/08*
	Totale Intervento 01	234.449,13	201.420,01	0,00	0,00	201.420,01	
1.07.07.02	INTERVENTO 02 ACQUISTO DI BENI DI CONSUMO EO DI MATERIE PRIME						
	2300 STAMPATI,REGISTRI,CANCELLERIA E VARIE TUT.VALOR.RISO.IDRICHE ENERGETICHE	499,13	500,00	0,00	0,00	500,00	**EXCAPIT1:02300/00*
	Totale Intervento 02	499,13	500,00	0,00	0,00	500,00	
1.07.07.03	INTERVENTO 03 PRESTAZIONI DI SERVIZI						
	2300 /1 GESTIONE E ORGANIZZAZIONE A.T.O. LEGGE 36/94 RISORSE IDRICHE	16.160,00	16.160,00	0,00	0,00	16.160,00	**EXCAPIT1:02300/01*
	2300 /3 INIZIATIVE PER LA RAZIONALIZZAZIONE DI RISORSE ENERGETICHE	1.144,62	3.000,00	0,00	0,00	3.000,00	**EXCAPIT1:02300/03*
	2300 /4 GESTIONE MANUTENTIVA E CONSUMO IMPIANTI ELETTRICI CAP.103	0,00	0,00	0,00	0,00	0,00	**EXCAPIT1:02300/04*
	Totale Intervento 03	17.304,62	19.160,00	0,00	0,00	19.160,00	
1.07.07.07	INTERVENTO 07 IMPOSTE E TASSE						
	2300 /15 IRAP PERSONALE TUTELA E VALOR. RISORSE IDRICHE ED ENERGETICHE	15.596,67	13.074,76	0,00	0,00	13.074,76	**EXCAPIT1:02300/15*

INTERVENTO		Impegni ultimo esercizio chiuso	Previsioni definitive esercizio in corso	PREVISIONI DI COMPETENZA			Annotazioni
Codice e numero	Denominazione			VARIAZIONI		SOMME RISULTANTI	
				in aumento	in diminuzione		
1	2	3	4	5	6	7	8
	Totale Intervento 07	15.596,67	13.074,76	0,00	0,00	13.074,76	
	Totale Servizio 07	267.849,55	234.154,77	0,00	0,00	234.154,77	
	Totale Funzione 07	267.849,55	234.154,77	0,00	0,00	234.154,77	
	FUNZIONE 09 FUNZIONI NEL CAMPO DELLO SVILUPPO ECONOMICO						
	SERVIZIO 01 AGRICOLTURA						
1.09.01.01	INTERVENTO 01 PERSONALE						
	2441 RETRIBUZIONI ED EMOLUMENTI PERSONALE AGRICOLTURA	46.599,85	46.599,85	0,00	0,00	46.599,85	**EXCAPIT1:02441/00*
	2442 FONDO PER LA PRODUTTIVITA' ED IL MIGLIORAMENTO DEI SERVIZI PERSONALE AGRICOLTURA	12.756,81	13.027,89	0,00	0,00	13.027,89	**EXCAPIT1:02442/00*
	2443 ONERI ASSISTENZIALI E PREVID. AGRICOLTURA	14.745,22	15.002,36	0,00	0,00	15.002,36	**EXCAPIT1:02443/00*
	2443 /1 CONTRIBUTI INADEL PREV.LE AGRICOLTURA	1.719,96	1.728,27	0,00	0,00	1.728,27	**EXCAPIT1:02443/01*
	2445 FONDO PER LA PRODUTTIVITA' ED IL MIGLIORAMENTO DEI SERVIZI (ART.16 L.R.41/96) PERSONALE ADDETTO AGRICOLTURA	0,00	0,00	0,00	0,00	0,00	**EXCAPIT1:02445/00*
	Totale Intervento 01	75.821,84	76.358,37	0,00	0,00	76.358,37	
1.09.01.02	INTERVENTO 02 ACQUISTO DI BENI DI CONSUMO EO DI MATERIE PRIME						
	2448 STAMPATI REGISTRI CANCELLERIA E VARIE AGRICOLTURA	500,00	500,00	0,00	0,00	500,00	**EXCAPIT1:02448/00*
	Totale Intervento 02	500,00	500,00	0,00	0,00	500,00	
1.09.01.03	INTERVENTO 03 PRESTAZIONI DI SERVIZI						
	2451 SPESA PER STUDI,INIZIATIVE, RICERCHE E SPERIMENTAZIONI PER CESTO BAROCCO	0,00	0,00	0,00	0,00	0,00	**EXCAPIT1:02451/00*
	2451 /1 SPESA PER STUDI,INIZIATIVE, RICERCHE E SPERIMENTAZIONI CESTO BAROCCO A FRONTE CONTRIBUTO REGIONALE (VEDI CAP. 78/6)	0,00	0,00	0,00	0,00	0,00	**EXCAPIT1:02451/01*
	2451 /2 SPESE PER LA COSTITUZIONE DEL POLO FIERISTICO PROVINCIALE	0,00	0,00	0,00	0,00	0,00	**EXCAPIT1:02451/02*

INTERVENTO		Impegni ultimo esercizio chiuso	Previsioni definitive esercizio in corso	PREVISIONI DI COMPETENZA			Annotazioni
Codice e numero	Denominazione			VARIAZIONI		SOMME RISULTANTI	
				in aumento	in diminuzione		
1	2	3	4	5	6	7	8
	2452 RIMBORSO SPESE PERSONALE SETTORE AGRICOLTURA	0,00	300,00	0,00	0,00	300,00	**EXCAPIT1:02452/00*
	2453 SPESE UNA-TANTUM RICERCHE E SPERIMENTAZ.IN AGRICOLTURA AVANZO AMM/NE ORDINARIO	0,00	0,00	0,00	0,00	0,00	**EXCAPIT1:02453/00*
	2453 /1 SPESE DI GESTIONE SERVIZI DEL SETTORE	0,00	0,00	0,00	0,00	0,00	**EXCAPIT1:02453/01*
	2454 MANUTENZIONE, RIPARAZIONE DI MOBILI,MACCHINE E ATTREZZI SERVIZIO AGRICOLTURA	0,00	2.000,00	0,00	0,00	2.000,00	**EXCAPIT1:02454/00*
	2455 SPESA PER STUDI,INIZIATIVE, RICERCHE E SPERIMENTAZIONI IN AGRICOLTURA	0,00	0,00	0,00	0,00	0,00	**EXCAPIT1:02455/00*
	2455 /1 PARTECIPAZIONE A FIERE	0,00	0,00	0,00	0,00	0,00	**EXCAPIT1:02455/01*
	2455 /2 SPESA PER STUDI,INIZIATIVE, RICERCHE E SPERIMENTAZIONI IN AGRICOLTURA AVANZO DI AMMINISTRAZIONE	0,00	0,00	0,00	0,00	0,00	**EXCAPIT1:02455/02*
	2456 INTERVENTI A SOSTEGNO LA ZOOTECNIA	0,00	0,00	0,00	0,00	0,00	**EXCAPIT1:02456/00*
	2456 /1 ATTIVITA' PROMOZIONALI SETTORE AGROALIMENTARI	0,00	0,00	0,00	0,00	0,00	**EXCAPIT1:02456/01*
	2456 /2 ATTIVITA' CONNESSE AL CONTRASTO DEL PUNTERUOLO ROSSO	0,00	0,00	0,00	0,00	0,00	**EXCAPIT1:02456/02*
	2456 /3 FONDO DI GARANZIA A SUPPORTO DELLE AZIENDE AGRICOLE-ARTIGIANALI E COMMERCIALI	0,00	0,00	0,00	0,00	0,00	**EXCAPIT1:02456/03*
	2456 /4 DISTRETTI PRODUTTIVI	0,00	0,00	0,00	0,00	0,00	**EXCAPIT1:02456/04*
	2456 /5 INTERVENTI A FAVORE DELLA PESCA E MARINERIE LOCALI	0,00	0,00	0,00	0,00	0,00	**EXCAPIT1:02456/05*
	2457 CONVENZIONI CON IMPRENDITORI AGRICOLI (ART.15 D.LEG.228/01) (AVANZO AMMINISTRAZIONE)	0,00	0,00	0,00	0,00	0,00	**EXCAPIT1:02457/00*
	Totale Intervento 03	0,00	2.300,00	0,00	0,00	2.300,00	
1.09.01.05	INTERVENTO 05 TRASFERIMENTI						
	2459 CONTRIBUTI PER ABBATTIMENTO COSTI PER CERTIFICAZIONE PRODOTTI AGRICOLI	0,00	0,00	0,00	0,00	0,00	**EXCAPIT1:02459/00*
	2460 QUOTA ASSOCIAZIONE STRADA DEL CERASUOLO:DAL BAROCCO LIBERTY	0,00	0,00	3.600,00	0,00	3.600,00	**EXCAPIT1:02460/00*

INTERVENTO		Impegni ultimo esercizio chiuso	Previsioni definitive esercizio in corso	PREVISIONI DI COMPETENZA			Annotazioni
Codice e numero	Denominazione			VARIAZIONI		SOMME RISULTANTI	
				in aumento	in diminuzione		
1	2	3	4	5	6	7	8
2461	CONTRIBUTI UNA-TANTUM COMPARTO AGRICOLO AVANZO AMMINISTRAZ.ORDIN.	0,00	0,00	0,00	0,00	0,00	**EXCAPIT1:02461/00*
2462	CONTRIBUTO ALLA CANTINA SPERIMENTALE DI NOTO	0,00	0,00	0,00	0,00	0,00	**EXCAPIT1:02462/00*
2463	CONTRIBUTI A ENTI E ASSOCIAZIONI PER MANIFESTAZIONI ED ATTIVITA' A CARATTERE AGRO-ALIMENTARE	0,00	0,00	0,00	0,00	0,00	**EXCAPIT1:02463/00*
2464	CONTRIBUTO PER INCENTIVAZIONE SVILUPPO AGRICOLO E VALORIZZAZIONE PRODOTTI	0,00	0,00	0,00	0,00	0,00	**EXCAPIT1:02464/00*
2464 /1	CONTRIBUTO PER INCENTIVAZIONE SVILUPPO AGRICOLO	0,00	0,00	0,00	0,00	0,00	**EXCAPIT1:02464/01*
2465	CONSORZIO CARNI SICILIANE QUOTA ANNUALE DELIB.CONS. 61 DEL 12/07/2004	0,00	7.747,00	0,00	7.747,00	0,00	**EXCAPIT1:02465/00*
2466	CONTRIBUTI IN CONTO INTERESSI AZIENDE AGRICOLE PER IMPIANTI VARI	0,00	0,00	0,00	0,00	0,00	**EXCAPIT1:02466/00*
2467	CONTRIBUTI IN CONTO INTERESSI AZIENDE AGRICOLE PER IMPIANTI SERRICOLI	0,00	0,00	0,00	0,00	0,00	**EXCAPIT1:02467/00*
2467 /1	CONTRIBUTI IN CONTO INTERESSI PRESTITI QUINQUENNALI ALLE AZIENDE AGRICOLE CEREALICOLE ZOOTECNICHE E AVICOLE PER RICONVERS.AZIEND.-AVANZO AMM.	0,00	0,00	0,00	0,00	0,00	**EXCAPIT1:02467/01*
2467 /2	CONTRIBUTI IN CONTO INTERESSI PER IMPIANTI TRASFORMAZ. E LAVORAZIONE DI PRODOTTI TIPICI RAGUSANI E VENDITA DIRETTA AVANZO AMM.NE	0,00	0,00	0,00	0,00	0,00	**EXCAPIT1:02467/02*
2467 /3	CONTRIBUTI IN CONTO INTERESSI LIACQUISTO DI IMPIANTI ENERGETICI ALTERNATIVI IN AZIENDE AGRICOLE AVANZO AMM.NE	0,00	0,00	0,00	0,00	0,00	**EXCAPIT1:02467/03*
2467 /4	CONTRIBUTI PER L'ABBATTIMENTO DEL 75% DEL COSTO PER INCENERIMENTO DELLE CARCASSE AVICOLE AVANZO AMM.NE	0,00	0,00	0,00	0,00	0,00	**EXCAPIT1:02467/04*
2467 /5	CONTRIBUTO PER L'ABBATTIMENTO DEL 50% DELLE SPESE SOSTENUTE PER LA MACELLAZIONE DI TUTTI I CAPI BOVINI E SUINI NATI IN PROVINCIA DI RAGUSA-AVANZO AMM	0,00	0,00	0,00	0,00	0,00	**EXCAPIT1:02467/05*

INTERVENTO		Impegni ultimo esercizio chiuso	Previsioni definitive esercizio in corso	PREVISIONI DI COMPETENZA			Annotazioni
Codice e numero	Denominazione			VARIAZIONI		SOMME RISULTANTI	
				in aumento	in diminuzione		
1	2	3	4	5	6	7	8
	Totale Intervento 05	0,00	7.747,00	3.600,00	7.747,00	3.600,00	
1.09.01.07	INTERVENTO 07 IMPOSTE E TASSE						
	2468 IMPOSTA ATTIVITA' PRODUTTIVE SU ASSEgni PERSONALE SERVIZIO AGRICOLTURA	5.076,07	5.100,80	0,00	0,00	5.100,80	**EXCAPIT1:02468/00*
	Totale Intervento 07	5.076,07	5.100,80	0,00	0,00	5.100,80	
1.09.01.09	INTERVENTO 09 AMMORTAMENTI DI ESERCIZIO						
	2470 QUOTA AMMORTAMENTO BENI MOBILI SERVIZIO AGRICOLTURA	0,00	0,00	0,00	0,00	0,00	**EXCAPIT1:02470/00*
	Totale Intervento 09	0,00	0,00	0,00	0,00	0,00	
	Totale Servizio 01	81.397,91	92.006,17	3.600,00	7.747,00	87.859,17	
1.09.02.01	SERVIZIO 02 INDUSTRIA, COMMERCIO E ARTIGIANATO						
	INTERVENTO 01 PERSONALE						
	2471 RETRIBUZIONE ED EMOLUMENTI PERS.INDUSTR. COMM. ARTIG.	110.814,13	128.635,31	0,00	0,00	128.635,31	**EXCAPIT1:02471/00*
	2472 FONDO PER LA PRODUTTIVITA' ED IL MIGLIORAMENTO DEI SERVIZI PERS. IND.COMM.ARTIGIANATO	24.197,75	26.792,04	0,00	0,00	26.792,04	**EXCAPIT1:02472/00*
	2473 ONERI ASSISTENZIALI E PREVID. INDUSTRIA,COMMERCIO,ARTIGIANATO	33.920,01	38.536,32	0,00	0,00	38.536,32	**EXCAPIT1:02473/00*
	2473 /1 CONTRIBUTI INADEL PREV.LE INDUSTRIA,COMMERCIO,ARTIGIAN/	3.906,71	4.477,69	0,00	0,00	4.477,69	**EXCAPIT1:02473/01*
	2475 ASSEgni AL NUCLEO - PERSONALE IND.COMM.ARTIG.	0,00	0,00	0,00	0,00	0,00	**EXCAPIT1:02475/00*
	Totale Intervento 01	172.838,60	198.441,36	0,00	0,00	198.441,36	
1.09.02.02	INTERVENTO 02 ACQUISTO DI BENI DI CONSUMO EO DI MATERIE PRIME						
	2478 STAMPATI CANCELLERIA REGISTRI E VARIE SVILUPPO ECONOMICO	0,00	0,00	0,00	0,00	0,00	**EXCAPIT1:02478/00*
	Totale Intervento 02	0,00	0,00	0,00	0,00	0,00	
1.09.02.03	INTERVENTO 03 PRESTAZIONI DI SERVIZI						
	2480 INTERVENTI DI PROMOZIONE E DI SOSTEGNO DELLE ATTIVITA' COMMERCIALI	0,00	0,00	0,00	0,00	0,00	**EXCAPIT1:02480/00*

INTERVENTO		Impegni ultimo esercizio chiuso	Previsioni definitive esercizio in corso	PREVISIONI DI COMPETENZA			Annotazioni
Codice e numero	Denominazione			VARIAZIONI		SOMME RISULTANTI	
				in aumento	in diminuzione		
1	2	3	4	5	6	7	8
	2481 PROGETTO POR"MEDITERRANEO: UN TUFFO NEI PROFUMI E SAPORI	0,00	0,00	0,00	0,00	0,00	**EXCAPIT1:02481/00*
	2482 INTERVENTI DI PROMOZIONE E DI SOSTEGNO DELLE ATTIVITA' ARTIGIANE L.R. 9/86	0,00	0,00	0,00	0,00	0,00	**EXCAPIT1:02482/00*
	2483 RIMBORSO SPESE PERSONALE SETTORE IND/COMM/ART	411,02	1.000,00	0,00	0,00	1.000,00	**EXCAPIT1:02483/00*
	2483 /1 SPESE VISITA PREPARATORIA PROGETTO COMENIUS	0,00	0,00	0,00	0,00	0,00	**EXCAPIT1:02483/01*
	2484 INTERVENTI PER INTRODUZIONE PRODOTTI CESTO BAROCCO NELLA GRANDE DISTRIBUZIONE	0,00	0,00	0,00	0,00	0,00	**EXCAPIT1:02484/00*
	2484 /1 INIZIATIVE PROMOZIONI TERRITORIO ORGANI DI STAMPA	0,00	0,00	0,00	0,00	0,00	**EXCAPIT1:02484/01*
	Totale Intervento 03	411,02	1.000,00	0,00	0,00	1.000,00	
1.09.02.05	INTERVENTO 05 TRASFERIMENTI						
	2486 TRASFERIMENTO PER STUDIO E CONSULENZE PER L'IMPLEMENTAZIONE NEI SISTEMI DI QUALITA' NELL'INDUSTRIA	0,00	0,00	0,00	0,00	0,00	**EXCAPIT1:02486/00*
	2487 SOSTEGNO ATTIVITA' ARTIGIANALI E COMMERCIALI AI SENSI DELLO ART.12-BIS	0,00	0,00	0,00	0,00	0,00	**EXCAPIT1:02487/00*
	2487 /1 SOSTEGNO ATTIVITA' ARTIGIANALI E COMMERCIALI AI SENSI DELLO ART.12-BIS AVANZO DI AMMINISTRAZIONE	0,00	0,00	0,00	0,00	0,00	**EXCAPIT1:02487/01*
	2489 SOSTEGNO ATTIVITA' ARTIGIANALI L.R. 9/86	0,00	0,00	0,00	0,00	0,00	**EXCAPIT1:02489/00*
	2490 CONTRIBUTO PER SPESE FUNZIONAMENTO CONSORZIO AREA SVILUPPO INDUSTRIALE	0,00	0,00	0,00	0,00	0,00	**EXCAPIT1:02490/00*
	2491 CONTRUBIT UNA-TANTUM COMPARTO ARTIGIANATO E PESCA AVANZO AMMINISTRAZ.ORDIN.	0,00	0,00	0,00	0,00	0,00	**EXCAPIT1:02491/00*
	2491 /1 RESTITUZ.IN DUE ANNUALITA' COSTI AZIENDE ARTIGIANE PER CARTOLARIZZAZ.DEI CONTRIBUTI IN C/CAPITALE DEGLI INVESTIMENTI AZIENDALI-AVANZO AMM.NE	0,00	0,00	0,00	0,00	0,00	**EXCAPIT1:02491/01*

INTERVENTO		Impegni ultimo esercizio chiuso	Previsioni definitive esercizio in corso	PREVISIONI DI COMPETENZA			Annotazioni
Codice e numero	Denominazione			VARIAZIONI		SOMME RISULTANTI	
				in aumento	in diminuzione		
1	2	3	4	5	6	7	8
	2491 /2 CONTRIBUTO IN CONTO INTERESSE PER FINANZIAM.TRA CONSORZI FIDI E ARTIGIANI E COMMERCianti RIPIANAM.PASSIVITA' INPS IN CINQUE ANNUALITA'-AVANZO AMM.	0,00	0,00	0,00	0,00	0,00	**EXCAPIT1:02491/02*
	2491 /3 CONTRIBUTO IN CONTO INTERESSE PER ACQU.IMPIANTI ENERGETICI ALTERNATIVI IN AZIENDE ARTIGIA NE-AVANZO AMM.NE	0,00	0,00	0,00	0,00	0,00	**EXCAPIT1:02491/03*
	2491 /4 CONTRIBUTO IN CONTO INTERESSE PER FINANZIAMENTI FINALIZZATI ALLA RICONVERSIONE E RISTRUTTU RAZIONE AZIENDE ARTIGIANE AVANZO AMM.NE	0,00	0,00	0,00	0,00	0,00	**EXCAPIT1:02491/04*
	Totale Intervento 05	0,00	0,00	0,00	0,00	0,00	
1.09.02.07	INTERVENTO 07 IMPOSTE E TASSE						
	2495 IMPOSTA ATTIVITA' PRODUTTIVE SU ASSEgni AL PERS. INDUSTRIA, COMMERCIO E ARTIGIANATO	11.529,81	13.215,40	0,00	0,00	13.215,40	**EXCAPIT1:02495/00*
	Totale Intervento 07	11.529,81	13.215,40	0,00	0,00	13.215,40	
	Totale Servizio 02	184.779,43	212.656,76	0,00	0,00	212.656,76	
	SERVIZIO 03 MERCATO DEL LAVORO						
1.09.03.01	INTERVENTO 01 PERSONALE						
	2496 SPESA PER IL PERSONALE SVILUPPO ECONOMICO E POLITICHE COMUNITARIE	0,00	0,00	0,00	0,00	0,00	**EXCAPIT1:02496/00*
	2496 /1 EMOLUMENTI PERSONALE SVILUPPO ECONOMICO LOC.E POLITICHE COMUNITARIE	221.972,81	157.832,03	0,00	0,00	157.832,03	**EXCAPIT1:02496/01*
	2496 /2 FONDO PER PRODUTTIVITA' E MIGLIORAMENTO SERVIZI PERSONALE SVILUPPO ECON.LOC.E POLIT. COMUNITARIE	25.784,24	26.698,60	0,00	0,00	26.698,60	**EXCAPIT1:02496/02*
	2496 /3 ASSEGNO AL NUCLEO- PERSONALE POLITICHE COMUNITARIE	0,00	0,00	0,00	0,00	0,00	**EXCAPIT1:02496/03*
	2496 /4 ONERI ASSISTENZIALI E PREVIDENZIALI PERSONALE POLITICHE COMUNITARIE	67.002,81	45.702,98	0,00	0,00	45.702,98	**EXCAPIT1:02496/04*

INTERVENTO		Impegni ultimo esercizio chiuso	Previsioni definitive esercizio in corso	PREVISIONI DI COMPETENZA			Annotazioni
Codice e numero	Denominazione			VARIAZIONI		SOMME RISULTANTI	
				in aumento	in diminuzione		
1	2	3	4	5	6	7	8
	2496 /5 CONTRIBUTI INADEL PREVIDENZIALI PERSONALE SVILUPPO ECONOMICO-LOC.E POLITICHE COMUNITARIE	7.765,10	5.330,35	0,00	0,00	5.330,35	**EXCAPIT1:02496/05*
	Totale Intervento 01	322.524,96	235.563,96	0,00	0,00	235.563,96	
1.09.03.02	INTERVENTO 02 ACQUISTO DI BENI DI CONSUMO EO DI MATERIE PRIME						
	2498 SPESE PER STAMPATI CANCELLERIA E VARIE SVILUPPO ECONOMICO E POLITICHE COMUNITARIE	250,00	500,00	0,00	0,00	500,00	**EXCAPIT1:02498/00*
	2498 /1 SPESE STAMPATI,CANCELLERIA, E VARIE POLITICHE COMUNITARIE	335,25	0,00	0,00	0,00	0,00	**EXCAPIT1:02498/01*
	Totale Intervento 02	585,25	500,00	0,00	0,00	500,00	
1.09.03.03	INTERVENTO 03 PRESTAZIONI DI SERVIZI						
	2499 RIMBORSO SPESE PERSONALE MERCATO DEL LAVORO	0,00	0,00	0,00	0,00	0,00	**EXCAPIT1:02499/00*
	2499 /1 SPESE PER TRASFERTE PERSONALE POLITICHE COMUNITARIE E SOCIO-ECONOMICHE	0,00	500,00	0,00	0,00	500,00	**EXCAPIT1:02499/01*
	2499 /2 MANUTENZIONE MOBILI ATTREZZI SERVIZIO POLITICHE COMUNITARIE	494,67	1.000,00	0,00	0,00	1.000,00	**EXCAPIT1:02499/02*
	2499 /3 COFINANZIAMENTI PROGETTI EUROPEI	0,00	0,00	0,00	0,00	0,00	**EXCAPIT1:02499/03*
	2499 /4 SOSTEGNO PROGETTI PER COFINANZIAMENTI EUROPEI	0,00	0,00	0,00	0,00	0,00	**EXCAPIT1:02499/04*
	2499 /5 SPESE PER TELEFONIA MOBILE SETTORE SVILUPPO ECONOMICO	1.000,00	1.000,00	0,00	0,00	1.000,00	**EXCAPIT1:02499/05*
	2499 /6 SPESE PER TELEFONIA MOBILE POLITICHE COMUNITARIE E SOCIO-ECONOMICHE	999,47	1.000,00	0,00	0,00	1.000,00	**EXCAPIT1:02499/06*
	2499 /7 ATTIVITA' DI GESTIONE COORDINAMENTO PROVINCIALE SUAP	0,00	0,00	0,00	0,00	0,00	**EXCAPIT1:02499/07*
	2499 /9 ATTUAZIONE PROGETTO SPRAR FARSI PROSSIMO VEDI CAP.46	348.558,65	495.500,00	0,00	0,00	495.500,00	**EXCAPIT1:02499/09*
	2499 /10 ATTUAZIONE PROGETTO RESI VEDI CAP.78/10	0,00	0,00	0,00	0,00	0,00	**EXCAPIT1:02499/10*
	2499 /11 ATTUAZIONE PROGETTO SIBIT VEDI CAP. 78/11	0,00	0,00	0,00	0,00	0,00	**EXCAPIT1:02499/11*
	2499 /12 ATTUAZIONE PROGETTO LITOS VEDI CAP. 78/12	0,00	0,00	0,00	0,00	0,00	**EXCAPIT1:02499/12*

INTERVENTO		Impegni ultimo esercizio chiuso	Previsioni definitive esercizio in corso	PREVISIONI DI COMPETENZA			Annotazioni
Codice e numero	Denominazione			VARIAZIONI		SOMME RISULTANTI	
				in aumento	in diminuzione		
1	2	3	4	5	6	7	8
2499 /13	TRASFERIMENTO UNIVERSIYA' LA SAPIENZA DI ROMA PROGETTO MU.COM.MUSEUM COMMUNICATOR - ANNUALITA' 2012	0,00	0,00	0,00	0,00	0,00	**EXCAPIT1:02499/13*
2499 /14	ATTUAZIONE PROGETTO PROMETEUS PROGRAMMA DI APPRENDIMENTO PERMANENTE L. DA VINCI VEDI CAP. 78/13	0,00	0,00	0,00	0,00	0,00	**EXCAPIT1:02499/14*
2500	GESTIONE, STUDI, RICERCHE E PROGETTAZIONI LEGATI ANCHE A TRASFERIMENTI COMUNITARI	0,00	0,00	0,00	0,00	0,00	**EXCAPIT1:02500/00*
2500 /1	SVILUPPO E REALIZZAZIONE PROGETTO ISOLATINO	0,00	0,00	0,00	0,00	0,00	**EXCAPIT1:02500/01*
2500 /2	GESTIONE, STUDI, RICERCHE E PROGETTAZIONI LEGATI ANCHE A TRASFERIMENTI COMUNITARI PER SVILUPPO ECONOMICO AVANZO AMM.NE	0,00	0,00	0,00	0,00	0,00	**EXCAPIT1:02500/02*
2500 /3	SPESE PER ATTUAZIONE PROGETTI RETE SVILUPPO LOCALI VEDI CAP.78/4	0,00	0,00	0,00	0,00	0,00	**EXCAPIT1:02500/03*
2500 /4	SPESE PER ATTUAZIONE PROGETTO PATTI TERRITORIALI VEDI CAP.49	0,00	0,00	0,00	0,00	0,00	**EXCAPIT1:02500/04*
2500 /5	SPESE PER ATTUAZIONE PROGETTO COMUNITARIO EQUAL VEDI CAP.80	0,00	0,00	0,00	0,00	0,00	**EXCAPIT1:02500/05*
2500 /6	SPESE PER ATTUAZIONE PROGETTO MISURE VEDI CAP.80/4	0,00	0,00	0,00	0,00	0,00	**EXCAPIT1:02500/06*
2500 /7	ATTIVITA' CONNESSE ALLE POLITI CHE COMUNITARIE	0,00	0,00	0,00	0,00	0,00	**EXCAPIT1:02500/07*
2501	INTERVENTI PER LO SVILUPPO ECONOMICO DEL TERRITORIO	0,00	0,00	0,00	0,00	0,00	**EXCAPIT1:02501/00*
2501 /1	INTERVENTI PER LO SVILUPPO ECONOMICO DEL TERRITORIO AVANZO AMMINISTRAZIONE	0,00	0,00	0,00	0,00	0,00	**EXCAPIT1:02501/01*
2501 /2	PROGETTI PER LA PROMOZIONE DELLA MOBILITA' DEI GIOVANI NELLA U.E.	0,00	0,00	0,00	0,00	0,00	**EXCAPIT1:02501/02*
2501 /3	PROGETTI A SOSTEGNO DELL'INTE NALIZZAZIONE DELLE P.M.I. RAGUSANE	0,00	0,00	0,00	0,00	0,00	**EXCAPIT1:02501/03*
2501 /4	INTERVENTI PER LO SVILUPPO SOCIO-ECONOMICO PROVINCIALE	0,00	0,00	0,00	0,00	0,00	**EXCAPIT1:02501/04*
2501 /5	INTERVENTI FINALIZZATI ALLO SVILUPPO ECONOMICO TERRITORIO	0,00	0,00	0,00	0,00	0,00	**EXCAPIT1:02501/05*

INTERVENTO		Impegni ultimo esercizio chiuso	Previsioni definitive esercizio in corso	PREVISIONI DI COMPETENZA			Annotazioni
Codice e numero	Denominazione			VARIAZIONI		SOMME RISULTANTI	
				in aumento	in diminuzione		
1	2	3	4	5	6	7	8
	2501 /6 INIZIATIVE A FAVORE DI GIOVANI DISOCCUPATI	0,00	0,00	0,00	0,00	0,00	**EXCAPIT1:02501/06*
	2501 /7 CREAZIONE DELLA RETE PROVINCIALE DEGLI UFFICI EUROPA DEI 12 COMUNI	0,00	0,00	0,00	0,00	0,00	**EXCAPIT1:02501/07*
	2501 /8 SPESE INERENTI ALLA GESTIONE DEL PROGETTO SUSTEN-CAP.80/7	0,00	0,00	0,00	0,00	0,00	**EXCAPIT1:02501/08*
	2501 /9 PROGETTO GIORNATE EUROPEE DEL RISPARMIO	0,00	0,00	0,00	0,00	0,00	**EXCAPIT1:02501/09*
	2501 /10 FONDO PROGETTAZIONE BANDI P.O.R. 2007-2013	0,00	0,00	0,00	0,00	0,00	**EXCAPIT1:02501/10*
	2501 /11 INIZIATIVE A FAVORE DI GIOVANI DISOCCUPATI	0,00	0,00	0,00	0,00	0,00	**EXCAPIT1:02501/11*
	2501 /12 SPESE DIVERSE CONNESSE AI SERVIZI DEL SETTORE V	0,00	0,00	0,00	0,00	0,00	**EXCAPIT1:02501/12*
	2502 FORMAZIONE PIANO TERRITORIALE REGIONALE-FORMULAZIONE PROPOSTE RELATIVE A VOCAZIONI PREVALENTI PER SVILUPPO ATTIVITA' PRODUTTIVE	0,00	0,00	0,00	0,00	0,00	**EXCAPIT1:02502/00*
	2504 SPESE PER SERVIZIO A TUTELA DELLE VITTIME DI ATTI MAFIOSI E SPESE PROCESSUALI ANTIUSURA E ANTI RACKET	0,00	0,00	0,00	0,00	0,00	**EXCAPIT1:02504/00*
	2505 PROGETTO LOTTA NEMATOCIDA CON METODI AMBIENTALI COLLEGATO CAP.82	0,00	0,00	0,00	0,00	0,00	**EXCAPIT1:02505/00*
	Totale Intervento 03	351.052,79	499.000,00	0,00	0,00	499.000,00	
1.09.03.05	INTERVENTO 05 TRASFERIMENTI						
	2506 CONTRIBUTO A PARZIALE RISTORO A FAVORE DELLE VITTIME DI ATTI MAFIOSI DELLE ESTORSIONI E DELL'USURA	0,00	0,00	0,00	0,00	0,00	**EXCAPIT1:02506/00*
	2507 TRASFERIMENTI PER TUTELA, VALORIZZAZIONE E SORVEGLIANZA SU RAZZE IN ESTINZIONE E BIODIVERSITA'	0,00	0,00	0,00	0,00	0,00	**EXCAPIT1:02507/00*
	2508 TRASFERIMENTI PER INCENTIVAZIONE NUOVE IMPRESE AVANZO AMMINISTRAZIONE	0,00	0,00	0,00	0,00	0,00	**EXCAPIT1:02508/00*
	2508 /1 CONTRIBUTI A SOSTEGNO ESPORTAZIONE ESTERA PRODOTTI IBLEI	0,00	0,00	0,00	0,00	0,00	**EXCAPIT1:02508/01*

INTERVENTO		Impegni ultimo esercizio chiuso	Previsioni definitive esercizio in corso	PREVISIONI DI COMPETENZA			Annotazioni
Codice e numero	Denominazione			VARIAZIONI		SOMME RISULTANTI	
				in aumento	in diminuzione		
1	2	3	4	5	6	7	8
	2508 /2 CONTRIBUTI INCENTIVAZIONE OCCUPAZIONE ARTIGIANALE	0,00	0,00	0,00	0,00	0,00	**EXCAPIT1:02508/02*
	2508 /3 CONTRIBUTI A RISTORO COSTI REALIZZAZIONE E PRESENTAZIONE BREVETTI	0,00	0,00	0,00	0,00	0,00	**EXCAPIT1:02508/03*
	2508 /4 CONTRIBUTI A IMPRESE DI PESCA PER PESCA-TURISMO (AVANZO AMMINISTRAZIONE)	0,00	0,00	0,00	0,00	0,00	**EXCAPIT1:02508/04*
	2508 /5 CONTRIBUTI ATTIVITA'CONNESSE A POLITICHE COMUNITARIE	0,00	0,00	0,00	0,00	0,00	**EXCAPIT1:02508/05*
	2508 /8 ADESIONE ASSOCIAZIONE TECLA	8.000,00	0,00	8.000,00	0,00	8.000,00	**EXCAPIT1:02508/08*
	2508 /9 CONTRIBUTO STRAORDINARIO ANNUO PATTO TERRITORIALE RAGUSA	0,00	0,00	0,00	0,00	0,00	**EXCAPIT1:02508/09*
	2508 /10 CONTRIBUTO STRAORDINARIO TRIENNIO 2010/2012 SO.SV.I.	13.520,00	13.520,00	0,00	0,00	13.520,00	**EXCAPIT1:02508/10*
	2509 CONTRIBUTO PER FUNZIONAMENTO ASSOCIAZIONI ANTI-RACKET PROV.LI COME DA ALBO PREFETTIZIO.	0,00	0,00	0,00	0,00	0,00	**EXCAPIT1:02509/00*
	Totale Intervento 05	21.520,00	13.520,00	8.000,00	0,00	21.520,00	
1.09.03.07	INTERVENTO 07 IMPOSTE E TASSE						
	2510 IRAP PERSONALE SVILUPPO ECON. LOC. E POLITICHE COMUNITARIE	18.655,44	15.731,93	0,00	0,00	15.731,93	**EXCAPIT1:02510/00*
	Totale Intervento 07	18.655,44	15.731,93	0,00	0,00	15.731,93	
	Totale Servizio 03	714.338,44	764.315,89	8.000,00	0,00	772.315,89	
	Totale Funzione 09	980.515,78	1.068.978,82	11.600,00	7.747,00	1.072.831,82	
	Totale Titolo 01	2.193.664,28	2.316.598,98	11.600,00	59.347,00	2.268.851,98	

INTERVENTO		Impegni ultimo esercizio chiuso	Previsioni definitive esercizio in corso	PREVISIONI DI COMPETENZA			Annotazioni
Codice e numero	Denominazione			VARIAZIONI		SOMME RISULTANTI	
				in aumento	in diminuzione		
1	2	3	4	5	6	7	8
	TITOLO 02 SPESE IN CONTO CAPITALE						
	FUNZIONE 01 FUNZIONI GEBERALI DI AMMINISTRAZIONI						
	SERVIZIO 05 GESTIONE DEI BENI DEMANIALI E PATRIMONIALI						
2.01.05.01	INTERVENTO 01 ACQUISIZIONE DI BENI IMMOBILI						
	2516 INTERVENTI PER IMPIANTI TECNOLOGICI MUTUO CASSA DD.PP.	0,00	0,00	0,00	0,00	0,00	**EXCAPIT1:02516/00*
	2516 /1 INTERVENTI PER IMPIANTI TECNOLOGICI MUTUO ADEGUAMENTO SISMICO E RISTRURRAZIONE MUTUO CASSA DD.PP.	0,00	0,00	0,00	0,00	0,00	**EXCAPIT1:02516/01*
	2516 /3 INTERVENTI PER IMPIANTI TECNOLOGICI-POR SICILIA 20072013 VEDI.CAP384	0,00	8.310.000,00	0,00	7.347.000,00	963.000,00	**EXCAPIT1:02516/03*
	Totale Intervento 01	0,00	8.310.000,00	0,00	7.347.000,00	963.000,00	
2.01.05.05	INTERVENTO 05 ACQUISIZIONI DI BENI MOBILI, MACCHINE ED ATTREZZATURE TECNICO-SCIENTIFICHE						
	2520 /1 ACQUISIZIONE DI BENI MOBILI E ATTREZZATURE TECNICOLOGISTICHE	0,00	0,00	0,00	0,00	0,00	**EXCAPIT1:02520/01*
	2520 /2 ACQUISIZIONE BENI MOBILI E ATTREZZATURE	0,00	0,00	0,00	0,00	0,00	**EXCAPIT1:02520/02*
	2520 /3 ACQUISIZIONE BENI MOBILI E ATTREZZATURE	0,00	0,00	0,00	0,00	0,00	**EXCAPIT1:02520/03*
	Totale Intervento 05	0,00	0,00	0,00	0,00	0,00	
	Totale Servizio 05	0,00	8.310.000,00	0,00	7.347.000,00	963.000,00	
	SERVIZIO 09 ALTRI SERVIZI GENERALI						
2.01.09.07	INTERVENTO 07 TRASFERIMENTI DI CAPITALE						
	2524 CONFERIMENTI DI CAPITALI INERENTI I SERVIZI GENERALI L.R. 9/86	0,00	0,00	0,00	0,00	0,00	**EXCAPIT1:02524/00*
	Totale Intervento 07	0,00	0,00	0,00	0,00	0,00	
2.01.09.08	INTERVENTO 08 PARTECIPAZIONI AZIONARIE						

INTERVENTO		Impegni ultimo esercizio chiuso	Previsioni definitive esercizio in corso	PREVISIONI DI COMPETENZA			Annotazioni
Codice e numero	Denominazione			VARIAZIONI		SOMME RISULTANTI	
				in aumento	in diminuzione		
1	2	3	4	5	6	7	8
	2525 PARTICIPAZIONI AZIONARIE VARIE S.P.A. INERENTI SERVIZI GENERALI (AVANZO AMM.NE L.R. 9/86 IN CONTO INVESTIMENTI)	0,00	0,00	0,00	0,00	0,00	**EXCAPIT1:02525/00*
	Totale Intervento 08	0,00	0,00	0,00	0,00	0,00	
	Totale Servizio 09	0,00	0,00	0,00	0,00	0,00	
	Totale Funzione 01	0,00	8.310.000,00	0,00	7.347.000,00	963.000,00	
	FUNZIONE 09 FUNZIONI NEL CAMPO DELLO SVILUPPO ECONOMICO						
	SERVIZIO 01 AGRICOLTURA						
2.09.01.05	INTERVENTO 05 ACQUISIZIONI DI BENI MOBILI, MACCHINE ED ATTREZZATURE TECNICO-SCIENTIFICHE						
	2689 ACQUISTO ATTREZZATURE PER SETTORE AGRICOLTURA AVANZO AMMINISTRAZIONE	0,00	0,00	0,00	0,00	0,00	**EXCAPIT1:02689/00*
	Totale Intervento 05	0,00	0,00	0,00	0,00	0,00	
	Totale Servizio 01	0,00	0,00	0,00	0,00	0,00	
	SERVIZIO 02 INDUSTRIA, COMMERCIO E ARTIGIANATO						
2.09.02.07	INTERVENTO 07 TRASFERIMENTI DI CAPITALE						
	2691 CONTRIBUTI AGLI ARTIGIANI IN CONTO CAPITALE COLLEG.370	0,00	0,00	0,00	0,00	0,00	**EXCAPIT1:02691/00*
	2692 CONTRIBUTI AGLI ARTIGIANI IN C.CAPITALE AVANZO AMM/NE L.R.	0,00	0,00	0,00	0,00	0,00	**EXCAPIT1:02692/00*
	Totale Intervento 07	0,00	0,00	0,00	0,00	0,00	
	Totale Servizio 02	0,00	0,00	0,00	0,00	0,00	
	SERVIZIO 03 MERCATO DEL LAVORO						
2.09.03.05	INTERVENTO 05 ACQUISIZIONI DI BENI MOBILI, MACCHINE ED ATTREZZATURE TECNICO-SCIENTIFICHE						
	2695 ACQUISIZIONE ATTREZZATURE TECNICO/LOGISTICHE PER SETTORE SVILUPPO ECONOMICO= AVANZO AMM	0,00	0,00	0,00	0,00	0,00	**EXCAPIT1:02695/00*

INTERVENTO		Impegni ultimo esercizio chiuso	Previsioni definitive esercizio in corso	PREVISIONI DI COMPETENZA			Annotazioni
Codice e numero	Denominazione			VARIAZIONI		SOMME RISULTANTI	
				in aumento	in diminuzione		
1	2	3	4	5	6	7	8
	Totale Intervento 05	0,00	0,00	0,00	0,00	0,00	
2.09.03.06	INTERVENTO 06 INCARICHI PROFESSIONALI ESTERNI						
	2695 /1 ONERI PROGETTUALI PER REALIZZAZIONE PROGRAMMI COMUNITARI AVANZO AMMINISTRAZIONE	0,00	0,00	0,00	0,00	0,00	**EXCAPIT1:02695/01*
	Totale Intervento 06	0,00	0,00	0,00	0,00	0,00	
2.09.03.09	INTERVENTO 09 CONFERIMENTI DI CAPITALE						
	2696 PARTECIPAZIONE SOCIETA' MISTE PER ATTIVITA' FINANZIARIA DI INVESTIMENTO PER SERVIZI REALI AVANZO AMMINISTRAZIONE	0,00	0,00	0,00	0,00	0,00	**EXCAPIT1:02696/00*
	Totale Intervento 09	0,00	0,00	0,00	0,00	0,00	
	Totale Servizio 03	0,00	0,00	0,00	0,00	0,00	
	Totale Funzione 09	0,00	0,00	0,00	0,00	0,00	
	Totale Titolo 02	0,00	8.310.000,00	0,00	7.347.000,00	963.000,00	
TOTALE	C.Resp.05 SVIL.LOC.POL.COM.PATR.	2.193.664,28	10.626.598,98	11.600,00	7.406.347,00	3.231.851,98	

INTERVENTO		Impegni ultimo esercizio chiuso	Previsioni definitive esercizio in corso	PREVISIONI DI COMPETENZA			Annotazioni
Codice e numero	Denominazione			VARIAZIONI		SOMME RISULTANTI	
				in aumento	in diminuzione		
1	2	3	4	5	6	7	8
	TITOLO 01 SPESE CORRENTI						
	FUNZIONE 01 FUNZIONI GEBERALI DI AMMINISTRAZIONI						
	SERVIZIO 01 ORGANI ISTITUZIONALI, PARTECIPAZIONE E DECENTRAMENTO						
1.01.01.01	INTERVENTO 01 PERSONALE						
	598 ONERI SOCIALI E PREVIDENZIALI A CARICO ENTE PERSONALE UFF. RELAZIONI CON IL PUBBLICO	28.874,59	30.587,83	0,00	0,00	30.587,83	**EXCAPIT1:00598/00*
	598 /1 CONTRIBUTI INADEL PREV.LE A CARICO ENTE PERSONALE UFF. RELAZIONI CON IL PUBBLICO	3.356,12	3.358,64	0,00	0,00	3.358,64	**EXCAPIT1:00598/01*
	600 /1 RETRIBUZIONI ED EMOMUMENTI PERSONALE UFFICIO RELAZIONI CON IL PUBBLICO	102.725,47	102.256,99	0,00	0,00	102.256,99	**EXCAPIT1:00600/01*
	602 FONDO PER LA PRODUTTIVITA ED IL MIGLIORAMENTO DEI SERVIZI PERS. UFFICIO RELAZ. CON IL PUBBLICO	15.936,01	16.490,54	0,00	0,00	16.490,54	**EXCAPIT1:00602/00*
	605 INDENNITA' E RIMBORSO SPESE AL PERSONALE PARTECIPAZIONE E DECENTRAMENTO	0,00	0,00	0,00	0,00	0,00	**EXCAPIT1:00605/00*
	606 ASSEGNO FAMILIARE - UFFICIO RELAZIONI CON IL PUBBLICO	0,00	0,00	0,00	0,00	0,00	**EXCAPIT1:00606/00*
	607 INDENNITA' E RIMBORSO SPESE PERSONALE UFFICIO RELAZ.PUBL.	0,00	0,00	0,00	0,00	0,00	**EXCAPIT1:00607/00*
	Totale Intervento 01	150.892,19	152.694,00	0,00	0,00	152.694,00	
1.01.01.03	INTERVENTO 03 PRESTAZIONI DI SERVIZI						
	636 SPESE FUNZIONAMENTO UFFICIO RELAZIONI PUBBLICHE	6.149,70	8.000,00	0,00	0,00	8.000,00	**EXCAPIT1:00636/00*
	637 RIMBORSO SPESE PER TRASFERTE PERSONALE SETT. PARTECIPAZIONE E DECENTRAMENTO	0,00	500,00	0,00	0,00	500,00	**EXCAPIT1:00637/00*
	Totale Intervento 03	6.149,70	8.500,00	0,00	0,00	8.500,00	
1.01.01.05	INTERVENTO 05 TRASFERIMENTI						
	645 TRASFERIMENTO PARTECIPAZIONE VARI ORGANISMI	0,00	0,00	0,00	0,00	0,00	**EXCAPIT1:00645/00*
	Totale Intervento 05	0,00	0,00	0,00	0,00	0,00	

INTERVENTO		Impegni ultimo esercizio chiuso	Previsioni definitive esercizio in corso	PREVISIONI DI COMPETENZA			Annotazioni
Codice e numero	Denominazione			VARIAZIONI		SOMME RISULTANTI	
				in aumento	in diminuzione		
1	2	3	4	5	6	7	8
1.01.01.07	INTERVENTO 07 IMPOSTE E TASSE						
	647 IRAP SU EMOLUMENTI PERSONALE UFF.RELAZIONI CON IL PUBBLICO	10.033,84	9.912,65	0,00	0,00	9.912,65	**EXCAPIT1:00647/00*
	Totale Intervento 07	10.033,84	9.912,65	0,00	0,00	9.912,65	
	Totale Servizio 01	167.075,73	171.106,65	0,00	0,00	171.106,65	
	SERVIZIO 02 SEGRETERIA GENERALE, PERSONALEE ORGANIZZAZIONE						
1.01.02.01	INTERVENTO 01 PERSONALE						
	665 EMOLUMENTI PERSONALE SERVIZI COMUNI	146.792,42	560.188,24	0,00	0,00	560.188,24	**EXCAPIT1:00665/00*
	665 /1 FONDO PER LA PRODUTTIVITA' ED IL MIGLIORAMENTO DEI SERVIZI SETTORE SERVIZI COMUNI	0,00	79.553,69	0,00	0,00	79.553,69	**EXCAPIT1:00665/01*
	665 /2 ASSEgni AL NUCLEO- SETTORE SERVIZI COMUNI	0,00	0,00	0,00	0,00	0,00	**EXCAPIT1:00665/02*
	665 /3 CONTRIBUTI EX CPDEL SERVIZI COMUNI	36.404,21	161.543,28	0,00	0,00	161.543,28	**EXCAPIT1:00665/03*
	665 /4 CONTRIBUTI EX INADEL SERVIZI COMUNI	4.226,98	18.176,97	0,00	0,00	18.176,97	**EXCAPIT1:00665/04*
	Totale Intervento 01	187.423,61	819.462,18	0,00	0,00	819.462,18	
1.01.02.02	INTERVENTO 02 ACQUISTO DI BENI DI CONSUMO EO DI MATERIE PRIME						
	611 /2 BENI DI CONSUMO PER I SERVIZI COMUNI	992,73	1.000,00	0,00	0,00	1.000,00	**EXCAPIT1:00611/02*
	670 DIVISE, VESTIARIO AL PERSONALE	0,00	500,00	0,00	0,00	500,00	**EXCAPIT1:00670/00*
	671 /5 PUBBLICAZIONI,GIORNALI,RIVISTE AFFARI GENERALI	949,00	2.500,00	0,00	0,00	2.500,00	**EXCAPIT1:00671/05*
	Totale Intervento 02	1.941,73	4.000,00	0,00	0,00	4.000,00	
1.01.02.03	INTERVENTO 03 PRESTAZIONI DI SERVIZI						
	681 POSTA E TELEGRAFO	21.243,82	30.000,00	0,00	0,00	30.000,00	**EXCAPIT1:00681/00*
	692 PULIZIA LOCALI	165.144,36	170.000,00	0,00	0,00	170.000,00	**EXCAPIT1:00692/00*
	Totale Intervento 03	186.388,18	200.000,00	0,00	0,00	200.000,00	
1.01.02.07	INTERVENTO 07 IMPOSTE E TASSE						

INTERVENTO		Impegni ultimo esercizio chiuso	Previsioni definitive esercizio in corso	PREVISIONI DI COMPETENZA			Annotazioni
Codice e numero	Denominazione			VARIAZIONI		SOMME RISULTANTI	
				in aumento	in diminuzione		
1	2	3	4	5	6	7	8
	712 /3 IMPOSTA ATTIVITA' PRODUTTIVE SU ASSEGNI PERSONALE SETTORE SERVIZI COMUNI	12.476,87	53.647,30	0,00	0,00	53.647,30	**EXCAPIT1:00712/03*
	Totale Intervento 07	12.476,87	53.647,30	0,00	0,00	53.647,30	
	Totale Servizio 02	388.230,39	1.077.109,48	0,00	0,00	1.077.109,48	
	Totale Funzione 01	555.306,12	1.248.216,13	0,00	0,00	1.248.216,13	
	FUNZIONE 02 FUNZIONI DI ISTRUZIONE PUBBLICA						
	SERVIZIO 01 ISTITUTI DI ISTRUZIONE SECONDARIA						
1.02.01.03	INTERVENTO 03 PRESTAZIONI DI SERVIZI						
	1279 INTERVENTI STRAORDINARI SU EDIFICI SCOLASTICI FINANZIATI D.A. 2146/00 ART.13 L.R.8/00	0,00	0,00	0,00	0,00	0,00	**EXCAPIT1:01279/00*
	1280 SPESE FUNZIONAMENTO UFFICI SCOLASTICI	462.519,31	580.000,00	0,00	105.000,00	475.000,00	**EXCAPIT1:01280/00*
	1281 SPESE VARIE PER FUNZIONAMENTO VARI ISTITUTI	832.943,80	896.000,00	0,00	63.000,00	833.000,00	**EXCAPIT1:01281/00*
	1526 INTERVENTI PER MANUTENZIONE ORDINARIA EDIFICI SCOLASTICI	6.000,00	6.000,00	0,00	0,00	6.000,00	**EXCAPIT1:01526/00*
	1529 INTERVENTI MANUTENTIVI EDIFICI SCOLASTICI AVANZO AMMININ.	0,00	0,00	0,00	0,00	0,00	**EXCAPIT1:01529/00*
	Totale Intervento 03	1.301.463,11	1.482.000,00	0,00	168.000,00	1.314.000,00	
1.02.01.04	INTERVENTO 04 UTILIZZO DI BENI DI TERZI						
	1565 FITTO LOCALI IST.TEC.COMM/LE DI SCICLI L.R. 9/86	0,00	0,00	0,00	0,00	0,00	**EXCAPIT1:01565/00*
	1575 FITTO LOCALI IST.TEC.NAUTICO DI POZZALLO L.R. 9/86 CELESTRE RAFFAELE	0,00	0,00	0,00	0,00	0,00	**EXCAPIT1:01575/00*
	1608 FITTO LOCALE LICEO SCIENTIFICO DI RAGUSA	0,00	0,00	0,00	0,00	0,00	**EXCAPIT1:01608/00*
	1618 FITTO LOCALE LICEO CLASSICO DI ISPICA	0,00	0,00	0,00	0,00	0,00	**EXCAPIT1:01618/00*
	Totale Intervento 04	0,00	0,00	0,00	0,00	0,00	
1.02.01.05	INTERVENTO 05 TRASFERIMENTI						

INTERVENTO		Impegni ultimo esercizio chiuso	Previsioni definitive esercizio in corso	PREVISIONI DI COMPETENZA			Annotazioni
Codice e numero	Denominazione			VARIAZIONI		SOMME RISULTANTI	
				in aumento	in diminuzione		
1	2	3	4	5	6	7	8
	1655 BORSE DI STUDIO E DIRITTO ALLO STUDIO	0,00	0,00	0,00	0,00	0,00	**EXCAPIT1:01655/00*
	1656 /6 TRASFERIMENTI FUNZIONAMENTO IST. TEC. COMM.LE F.BESTA RAGUSA	0,00	0,00	0,00	0,00	0,00	**EXCAPIT1:01656/06*
	Totale Intervento 05	0,00	0,00	0,00	0,00	0,00	
1.02.01.07	INTERVENTO 07 IMPOSTE E TASSE						
	1680 IMPOSTE E TASSE LICEO SCIENTI=FICO DI RAGUSA L.R. 9/86	0,00	0,00	0,00	0,00	0,00	**EXCAPIT1:01680/00*
	1681 IMPOSTE E TASSE LICEO SCIENTI=FICO DI MODICA L.R. 9/86	0,00	0,00	0,00	0,00	0,00	**EXCAPIT1:01681/00*
	1682 IMPOSTE E TASSE LICEO SCIENTI=FICO E COMMERCIALE DI SCICLI L.R. 9/86	0,00	0,00	0,00	0,00	0,00	**EXCAPIT1:01682/00*
	1683 IMPOSTE E TASSE LICEO SCIENTI=FICO DI VITTORIA	0,00	0,00	0,00	0,00	0,00	**EXCAPIT1:01683/00*
	1684 IMPOSTE E TASSE IST.TEC.COMM. DI MODICA L.R. 9/86	0,00	0,00	0,00	0,00	0,00	**EXCAPIT1:01684/00*
	1685 IMPOSTE E TASSE IST.TEC.COMM. F.BESTA DI RAGUSA	0,00	0,00	0,00	0,00	0,00	**EXCAPIT1:01685/00*
	1686 IMPOSTE E TASSE IST.TEC.COMM. E GEOMETRI DI VITTORIA L.R. 9/86	0,00	0,00	0,00	0,00	0,00	**EXCAPIT1:01686/00*
	1688 IMPOSTE E TASSE IST.TECNICO AGRARIO DI SCICLI E SEZ.DI VITTORIA L.R. 9/86	0,00	0,00	0,00	0,00	0,00	**EXCAPIT1:01688/00*
	1689 IMPOSTE E TASSE IST.TECNICO NAUTICO DI POZZALLO L.R. 9/86	0,00	0,00	0,00	0,00	0,00	**EXCAPIT1:01689/00*
	1691 IMPOSTE E TASSE IST.TECNICO PER GEOMETRI E MAGISTRALE DI MODICA	0,00	0,00	0,00	0,00	0,00	**EXCAPIT1:01691/00*
	1692 IMPOSTE E TASSE LICEO GINNASIO DI RAGUSA L.R. 9/86	0,00	0,00	0,00	0,00	0,00	**EXCAPIT1:01692/00*
	1693 IMPOSTE E TASSE LICEO CLASSICO DI MODICA L.R. 9/86	0,00	0,00	0,00	0,00	0,00	**EXCAPIT1:01693/00*
	1694 IMPOSTE E TASSE LICEO CLASSICO DI COMISO	0,00	0,00	0,00	0,00	0,00	**EXCAPIT1:01694/00*
	1695 IMPOSTE E TASSE ISTITUTO DI ISTRUZIONE SUPERIORE DI ISPICA	0,00	0,00	0,00	0,00	0,00	**EXCAPIT1:01695/00*
	1696 IMPOSTE E TASSE IST.PRO/LE INDUSTRIA E ARTIGIANATO G.FERRARIS DI RAGUSA	0,00	0,00	0,00	0,00	0,00	**EXCAPIT1:01696/00*

INTERVENTO		Impegni ultimo esercizio chiuso	Previsioni definitive esercizio in corso	PREVISIONI DI COMPETENZA			Annotazioni
Codice e numero	Denominazione			VARIAZIONI		SOMME RISULTANTI	
				in aumento	in diminuzione		
1	2	3	4	5	6	7	8
	1697 IMPOSTE E TASSE IST.PROF/LE PER I SERVIZI COMM/LI E TURISTICI DI RAGUSA	0,00	0,00	0,00	0,00	0,00	**EXCAPIT1:01697/00*
	1700 IMPOSTE E TASSE IST.MAGISTRALE DI VITTORIA	0,00	0,00	0,00	0,00	0,00	**EXCAPIT1:01700/00*
	1701 IMPOSTE E TASSE IST.D'ARTE DI COMISO L.R. 9/86	0,00	0,00	0,00	0,00	0,00	**EXCAPIT1:01701/00*
	1702 IMPOSTE E TASSE IST.PROF/LE INDUSTRIA E ARTIGIANATO G.MARCONI DI VITTORIA L.R. 9/86	0,00	0,00	0,00	0,00	0,00	**EXCAPIT1:01702/00*
	1703 IMPOSTE E TASSE IST.TEC.IND/LE E.MAIORANA DI RAGUSA L.R. 9/86	0,00	0,00	0,00	0,00	0,00	**EXCAPIT1:01703/00*
	1704 IMPOSTE E TASSE IST.PROF/LE ALBERGHIERO DI MODICA	0,00	0,00	0,00	0,00	0,00	**EXCAPIT1:01704/00*
	Totale Intervento 07	0,00	0,00	0,00	0,00	0,00	
1.02.01.09	INTERVENTO 09 AMMORTAMENTI DI ESERCIZIO						
	1725 QUOTA AMMORTAMENTO BENI MOBILI E ARREDI Istituti Istruzione	0,00	0,00	0,00	0,00	0,00	**EXCAPIT1:01725/00*
	Totale Intervento 09	0,00	0,00	0,00	0,00	0,00	
	Totale Servizio 01	1.301.463,11	1.482.000,00	0,00	168.000,00	1.314.000,00	
	SERVIZIO 02 ISTITUTI GESTITI DIRETTAMENTE DALLA PROVINCIA						
1.02.02.01	INTERVENTO 01 PERSONALE						
	1726 RETRIBUZIONE ED EMOLUMENTI PERSONALE ISTITUTI GESTITI PROVINCIA	327.727,52	0,00	0,00	0,00	0,00	**EXCAPIT1:01726/00*
	1726 /1 RETRIBUZIONE ED EMOLUMENTI AL PERS/LE LICEO LINGUISTICO ISPICA A TEMPO DETERMINATO	162.497,55	0,00	0,00	0,00	0,00	**EXCAPIT1:01726/01*
	1727 FONDO PER LA PROFUTTIVITA' E MIGLIORAMENTO DEI SERVIZI PERSONALE ISTITUTI GESTITI PROVINCIA	53.207,87	0,00	0,00	0,00	0,00	**EXCAPIT1:01727/00*
	1727 /1 FONDO PER LA PROFUTTIVITA' E MIGLIORAMENTO DEI SERVIZI PERSONALE ISTITUTI GESTITI DALLA PROVINCIA ART.16 L.R.41/96	0,00	0,00	0,00	0,00	0,00	**EXCAPIT1:01727/01*
	1728 ONERI ASSISTENZIALI E PREVID.	93.518,33	0,00	0,00	0,00	0,00	**EXCAPIT1:01728/00*

INTERVENTO		Impegni ultimo esercizio chiuso	Previsioni definitive esercizio in corso	PREVISIONI DI COMPETENZA			Annotazioni
Codice e numero	Denominazione			VARIAZIONI		SOMME RISULTANTI	
				in aumento	in diminuzione		
1	2	3	4	5	6	7	8
	1728 /1 CONTRIBUTI INADEL PREV.LE A CARICO ENTE PERSONALE ISTITUTI GESTITI PROVINCIA	10.947,01	0,00	0,00	0,00	0,00	**EXCAPIT1:01728/00*
	1728 /3 ONERI ASSISTENZIALI E PREVID. A CARICO ENTE PERSONALE PERSONALE LICEO LINGUISTICO A TEMPO DETERMINATO	44.412,66	0,00	0,00	0,00	0,00	**EXCAPIT1:01728/03*
	1728 /4 CONTRIBUTI INADEL PREV.LE A CARICO ENTE PERSONALE PERSONALE LICEO LINGUISTICO A TEMPO DETERMINATO	5.811,00	0,00	0,00	0,00	0,00	**EXCAPIT1:01728/04*
	Totale Intervento 01	698.121,94	0,00	0,00	0,00	0,00	
1.02.02.03	INTERVENTO 03 PRESTAZIONI DI SERVIZI						
	1729 FUNZIONAMENTO E GESTIONE LICEO LINGUISTICO ISPICA	6.261,20	0,00	0,00	0,00	0,00	**EXCAPIT1:01729/00*
	Totale Intervento 03	6.261,20	0,00	0,00	0,00	0,00	
1.02.02.05	INTERVENTO 05 TRASFERIMENTI						
	1730 CONTRIBUTI PER LA GESTIONE DEL LICEO LINGUISTICO ISPICA	2.420,00	0,00	0,00	0,00	0,00	**EXCAPIT1:01730/00*
	Totale Intervento 05	2.420,00	0,00	0,00	0,00	0,00	
1.02.02.07	INTERVENTO 07 IMPOSTE E TASSE						
	1732 IMPOSTA ATTIVITA PRODUTTIVA SU EMOLUMENTI PERSONALE ISTITUTI GESTITI PROVINCIA	32.360,13	0,00	0,00	0,00	0,00	**EXCAPIT1:01732/00*
	1732 /1 IMPOSTA ATTIVITA PRODUTTIVA PERSONALE PROVVISORIO LICEO LINGUISTICO ISPICA	16.760,06	0,00	0,00	0,00	0,00	**EXCAPIT1:01732/01*
	Totale Intervento 07	49.120,19	0,00	0,00	0,00	0,00	
	Totale Servizio 02	755.923,33	0,00	0,00	0,00	0,00	
1.02.03.01	SERVIZIO 03 FORMAZIONE PROFESSIONALE ED ALTRI SERVIZI INERENTI L'ISTRUZIONE						
	INTERVENTO 01 PERSONALE						
	1741 RETRIBUZIONE ED EMOLUMENTI AL PERSONALE ADDETTO ALLA FORMAZIONE PROFESSIONALE L.R.9/86	0,00	0,00	0,00	0,00	0,00	**EXCAPIT1:01741/00*

INTERVENTO		Impegni ultimo esercizio chiuso	Previsioni definitive esercizio in corso	PREVISIONI DI COMPETENZA			Annotazioni
Codice e numero	Denominazione			VARIAZIONI		SOMME RISULTANTI	
				in aumento	in diminuzione		
1	2	3	4	5	6	7	8
	1742 FONDO PER LA PRODUTTIVITA' ED IL MIGLIORAMENTO DEI SERVIZI PERSONALE ADDETTO ALLA FORMAZIONE PROFESSIONALE L.R.9/86	0,00	0,00	0,00	0,00	0,00	**EXCAPIT1:01742/00*
	1743 ONERI ASSISTENZIALI E PREVID. PERSONALE ADDETTO ALLA FORMAZIONE PROFESSIONALE E ISTRUZ.	35.296,29	60.474,32	0,00	0,00	60.474,32	**EXCAPIT1:01743/00*
	1743 /1 CONTRIBUTI INADEL PREV.LI PERSONALE ADDETTO ALLA FORMAZIONE PROFESSIONALE E ISTRUZ.	4.162,00	6.745,39	0,00	0,00	6.745,39	**EXCAPIT1:01743/01*
	1745 FONDO PER LA PRODUTTIVITA' ED IL MIGLIORAMENTO DEI SERVIZI (ART.16 L.R.41/96)	0,00	0,00	0,00	0,00	0,00	**EXCAPIT1:01745/00*
	1751 RETRIBUZIONI ED EMOLUMENTI PERSONALE ISTR.E FORMAZIONE PROFESSIONALE	114.371,92	185.724,62	0,00	0,00	185.724,62	**EXCAPIT1:01751/00*
	1752 FONDO PER LA PRODUTTIVITA' ED IL MIGLIORAMENTO DEI SERVIZI PERSONALE ISTR.E FORMAZ.PROFES SIONALE	28.868,07	46.860,06	0,00	0,00	46.860,06	**EXCAPIT1:01752/00*
	1753 ONERI ASSISTENZIALI E PREVID. PERSONALE ADDETTO ALLA PUBBLICA ISTRUZIONE	0,00	0,00	0,00	0,00	0,00	**EXCAPIT1:01753/00*
	1753 /1 CONTRIBUTI INADEL PREV.LI PERSONALE ADDETTO ALLA PUBBLICA ISTRUZIONE	0,00	0,00	0,00	0,00	0,00	**EXCAPIT1:01753/01*
	1755 FONDO PER LA PRODUTTIVITA' ED IL MIGLIORAMENTO DEI SERVIZI PERSONALE ADDETTO ALLA FORMAZ. PROFESSIONALE ART.16 L.R.41/96)	0,00	0,00	0,00	0,00	0,00	**EXCAPIT1:01755/00*
	Totale Intervento 01	182.698,28	299.804,39	0,00	0,00	299.804,39	
1.02.03.02	INTERVENTO 02 ACQUISTO DI BENI DI CONSUMO EO DI MATERIE PRIME						
	1765 STAMPATI,CANCELLERIA,REGISTRI E VARIE SERVIZI ISTRUZIONE E FORMAZ. PROFESSIONALE	500,00	500,00	0,00	0,00	500,00	**EXCAPIT1:01765/00*
	Totale Intervento 02	500,00	500,00	0,00	0,00	500,00	
1.02.03.03	INTERVENTO 03 PRESTAZIONI DI SERVIZI						
	1773 INTERVENTI STRAORDINARI PER FORMAZIONE PROFESSIONALE AVANZO AMM.NE	0,00	0,00	0,00	0,00	0,00	**EXCAPIT1:01773/00*

INTERVENTO		Impegni ultimo esercizio chiuso	Previsioni definitive esercizio in corso	PREVISIONI DI COMPETENZA			Annotazioni
Codice e numero	Denominazione			VARIAZIONI		SOMME RISULTANTI	
				in aumento	in diminuzione		
1	2	3	4	5	6	7	8
	1774 SPESA PER CORSI DI AGGIORNAMENTO PERSONALE ADDETTO ALLA ISTRUZIONE E FORMAZ. PROFESS.	79,40	100,00	0,00	0,00	100,00	**EXCAPIT1:01774/00*
	1775 SPESA PER TELEFONIA MOBILE SETTORE PUBBLICA ISTRUZIONE	999,60	1.000,00	0,00	0,00	1.000,00	**EXCAPIT1:01775/00*
	1776 SPESA PER CORSI DI AGGIORNAMENTO DEL PERSONALE ADDETTO ALLA PUBBLICA ISTRUZIONE	0,00	200,00	0,00	0,00	200,00	**EXCAPIT1:01776/00*
	1778 INIZIATIVE VARIE INERENTI LA PUBBLICA ISTRUZIONE AVANZO AMM.NE ORDINARIO	0,00	0,00	0,00	0,00	0,00	**EXCAPIT1:01778/00*
	1781 INIZIATIVE VARIE INERENTI LA PUBBLICA ISTRUZIONE	0,00	0,00	0,00	0,00	0,00	**EXCAPIT1:01781/00*
	1781 /1 INIZIATIVE VARIE INERENTI LA PUBBLICA ISTRUZIONE-UNA TANTUM	0,00	0,00	0,00	0,00	0,00	**EXCAPIT1:01781/01*
	1781 /2 ORIENTAMENTO UNIVERSITARIO E SUPPORTO ALLA DIDATTICA	0,00	0,00	0,00	0,00	0,00	**EXCAPIT1:01781/02*
	1782 SPESA PER GLI UFFICI DEL PROVVEDITORATO AGLI STUDI	7.000,00	7.000,00	0,00	0,00	7.000,00	**EXCAPIT1:01782/00*
	1783 MANUTENZIONE, RIPARAZIONE DI MOBILI, MACCHINE E ATTREZZI	1.784,84	4.300,00	0,00	2.300,00	2.000,00	**EXCAPIT1:01783/00*
	1783 /90 F.P.V.MANUTENZIONE, RIPARAZIONE DI MOBILI MACCHINE E ATTREZZI	0,00	0,00	0,00	0,00	0,00	
	Totale Intervento 03	9.863,84	12.600,00	0,00	2.300,00	10.300,00	
1.02.03.05	INTERVENTO 05 TRASFERIMENTI						
	1790 CONTRIBUTO PER IL FUNZIONAMENTO DEL CONSORZIO UNIVERSITA' DEGLI IBLEI	621.942,51	150.000,00	0,00	100.000,00	50.000,00	**EXCAPIT1:01790/00*
	1790 /1 CONTRIBUTO PER MANTENIMENTO SEDE UNIVERSITARIA RAGUSA IMPEGNO PLURIENNALE	160.000,00	360.000,00	0,00	0,00	360.000,00	**EXCAPIT1:01790/01*
	1791 TRASFERIMENTO AL CONSORZIO UNIVERSITARIO DEL CONTRIBUTO REG. L.R.26/98	0,00	0,00	0,00	0,00	0,00	**EXCAPIT1:01791/00*
	1792 BORSE DI STUDIO PER LAUREATI AVANZO AMMINISTRAZIONE	0,00	0,00	0,00	0,00	0,00	**EXCAPIT1:01792/00*
	1793 TRASFERIMENTO STRAORDINARIO AL CONSORZIO UNIVERSITARIO	0,00	0,00	0,00	0,00	0,00	**EXCAPIT1:01793/00*
	1794 CONCORSO SPESA PER IL FUNZIONAMENTO DELL'UFFICIO SCOLASTICO REGIONALE	20.000,00	20.000,00	0,00	0,00	20.000,00	**EXCAPIT1:01794/00*

INTERVENTO		Impegni ultimo esercizio chiuso	Previsioni definitive esercizio in corso	PREVISIONI DI COMPETENZA			Annotazioni
Codice e numero	Denominazione			VARIAZIONI		SOMME RISULTANTI	
				in aumento	in diminuzione		
1	2	3	4	5	6	7	8
	1794 /90 F.P.V. CONCORSO SPESA PER FUNZIONAMENTO UFFICIO SCOLASTICO REGIONALE	0,00	0,00	0,00	0,00	0,00	
	1796 CONTRIBUTO AL CONSORZIO PER IL POTENZIAMENTO DELL'UNIVERSITA' DI CATANIA	0,00	0,00	0,00	0,00	0,00	**EXCAPIT1:01796/00*
	1798 CONTRIBUTO ALL'UNIVERSITA'DI CATANIA	0,00	0,00	0,00	0,00	0,00	**EXCAPIT1:01798/00*
	1800 BORSE DI STUDIO PER STUDENTI ISTITUTI SUPERIORI TRASFERIMENTO REGIONALE	295.367,99	300.000,00	0,00	0,00	300.000,00	**EXCAPIT1:01800/00*
	Totale Intervento 05	1.097.310,50	830.000,00	0,00	100.000,00	730.000,00	
1.02.03.07	INTERVENTO 07 IMPOSTE E TASSE						
	1807 IMPOSTA ATTIVITA' PRODUTTIVE SU ASSEGNI PERSONALE FORMAZIO= NE PROF.LE E ISTRUZIONE	12.285,54	19.908,28	0,00	0,00	19.908,28	**EXCAPIT1:01807/00*
	1808 IMPOSTA ATTIVITA' PRODUTTIVE SU ASSEGNI PERSONALE DELLA PUBBLICA ISTRUZIONE L.R.9/86	0,00	0,00	0,00	0,00	0,00	**EXCAPIT1:01808/00*
	Totale Intervento 07	12.285,54	19.908,28	0,00	0,00	19.908,28	
1.02.03.09	INTERVENTO 09 AMMORTAMENTI DI ESERCIZIO						
	1809 QUOTA AMMORTAMENTO BENI MOBILI SERVIZIO FORMAZIONE PROF.LE	0,00	0,00	0,00	0,00	0,00	**EXCAPIT1:01809/00*
	Totale Intervento 09	0,00	0,00	0,00	0,00	0,00	
	Totale Servizio 03	1.302.658,16	1.162.812,67	0,00	102.300,00	1.060.512,67	
	Totale Funzione 02	3.360.044,60	2.644.812,67	0,00	270.300,00	2.374.512,67	
	FUNZIONE 03 FUNZIONI RELATIVE ALLA CULTURA ED AI BENI CULTURALI						
	SERVIZIO 02 VALORIZZAZIONI DI BENI DI INTERESSE STORICO, ARTISTICO E ALTRE ATTIVITA' CULTURALI						
1.03.02.02	INTERVENTO 02 ACQUISTO DI BENI DI CONSUMO EO DI MATERIE PRIME						
	1858 /3 ACQUISTO VOLUMI, TESTI, GUIDE, SUPPORTI CARTACEI E MULTIMEDIA LI SU PROBLEMATICHE GIOVANILI	0,00	0,00	0,00	0,00	0,00	**EXCAPIT1:01858/03*

INTERVENTO		Impegni ultimo esercizio chiuso	Previsioni definitive esercizio in corso	PREVISIONI DI COMPETENZA			Annotazioni
Codice e numero	Denominazione			VARIAZIONI		SOMME RISULTANTI	
				in aumento	in diminuzione		
1	2	3	4	5	6	7	8
	Totale Intervento 02	0,00	0,00	0,00	0,00	0,00	
1.03.02.03	INTERVENTO 03 PRESTAZIONI DI SERVIZI						
	1858 /1 INIZIATIVE PER PROBLEMATICHE CONNESSE ALLE POLITICHE GIOVANILI-AVANZO AMMIN. NE	0,00	0,00	0,00	0,00	0,00	**EXCAPIT1:01858/01*
	1858 /2 ATTIVITA' DI PROMOZIONE E SENSIBILIZZAZIONE	0,00	0,00	0,00	0,00	0,00	**EXCAPIT1:01858/02*
	1858 /4 REALIZZAZIONE DI PROGETTI INERENTI LE PROBLEMATICHE GIOVANILI	0,00	0,00	0,00	0,00	0,00	**EXCAPIT1:01858/04*
	Totale Intervento 03	0,00	0,00	0,00	0,00	0,00	
	Totale Servizio 02	0,00	0,00	0,00	0,00	0,00	
	Totale Funzione 03	0,00	0,00	0,00	0,00	0,00	
	FUNZIONE 04 FUNZIONI NEL SETTORE TURISTICOSPORTIVO E RICREATIVO						
	SERVIZIO 01 TURISMO						
1.04.01.03	INTERVENTO 03 PRESTAZIONI DI SERVIZI						
	1893 SPESE DIVERSE ASSESSORATO ALLO SPORT	0,00	0,00	0,00	0,00	0,00	**EXCAPIT1:01893/00*
	Totale Intervento 03	0,00	0,00	0,00	0,00	0,00	
	Totale Servizio 01	0,00	0,00	0,00	0,00	0,00	
	SERVIZIO 02 SPORT E TEMPO LIBERO						
1.04.02.01	INTERVENTO 01 PERSONALE						
	1915 FONDO PER LA PRODUTTIVITA' ED IL MIGLIORAMENTO DEI SERVIZI (ART.16 L.R.41/96) PERSONALE TEMPO LIBERO	0,00	0,00	0,00	0,00	0,00	**EXCAPIT1:01915/00*
	1916 RETRIBUZIONE ED EMOLUMENTI A PERSONALE SPORT E TEMPO LIBERO	127.042,64	43.311,94	0,00	0,00	43.311,94	**EXCAPIT1:01916/00*
	1917 FONDO PER LA PRODUTTIVITA' ED IL MIGLIORAMENTO DEI SERVIZI PERS. SPORT E TEMPO LIBERO	23.577,53	9.580,01	0,00	0,00	9.580,01	**EXCAPIT1:01917/00*
	1918 ONERI ASSISTENZIALI E PREVI=DENZIALI PERSONALE SPORT E TEMPO LIBERO	34.968,99	13.936,13	0,00	0,00	13.936,13	**EXCAPIT1:01918/00*

INTERVENTO		Impegni ultimo esercizio chiuso	Previsioni definitive esercizio in corso	PREVISIONI DI COMPETENZA			Annotazioni
Codice e numero	Denominazione			VARIAZIONI		SOMME RISULTANTI	
				in aumento	in diminuzione		
1	2	3	4	5	6	7	8
	1918 /1 CONTRIBUTI INADEL PREV.LI PERSONALE SPORT E TEMPO LIBERO	4.353,66	1.533,08	0,00	0,00	1.533,08	**EXCAPIT1:01918/01*
	1919 FONDO PER PRODUTTIVITA' E MIGLIORAMENTO SERVIZI ART.16 L.R. 41/96 SPORT E TEMPO LIBERO	0,00	0,00	0,00	0,00	0,00	**EXCAPIT1:01919/00*
	Totale Intervento 01	189.942,82	68.361,16	0,00	0,00	68.361,16	
1.04.02.02	INTERVENTO 02 ACQUISTO DI BENI DI CONSUMO EO DI MATERIE PRIME						
	1921 STAMPATI,CANCELLERIA, E VARIE SERVIZIO SPORT E TEMPO LIBERO	92,29	250,00	0,00	0,00	250,00	**EXCAPIT1:01921/00*
	Totale Intervento 02	92,29	250,00	0,00	0,00	250,00	
1.04.02.03	INTERVENTO 03 PRESTAZIONI DI SERVIZI						
	1922 MANUTENZIONE ATTREZZATURE IMPIANTI SPORTIVI	750,00	1.500,00	0,00	0,00	1.500,00	**EXCAPIT1:01922/00*
	1923 RIMBORSO SPESE TRASFERTE E PER VIAGGI PERSONALE SPORT E TEMPO LIBERO	0,00	150,00	0,00	0,00	150,00	**EXCAPIT1:01923/00*
	1924 INIZIATIVE A SOSTEGNO ATTIVITA SPORT E TEMPO LIBERO AVANZO AMM.NE ORDINARIO	0,00	0,00	0,00	0,00	0,00	**EXCAPIT1:01924/00*
	1925 REALIZZAZIONE MANIFESTAZIONI E INIZIATIVE SPORTIVE	0,00	0,00	0,00	0,00	0,00	**EXCAPIT1:01925/00*
	1925 /1 REALIZZAZIONE MANIFESTAZIONI SPORTIVE	0,00	0,00	0,00	0,00	0,00	**EXCAPIT1:01925/01*
	1926 MANUTENZIONE IMPIANTI SPORTIVI L.R. 9/86	0,00	0,00	0,00	0,00	0,00	**EXCAPIT1:01926/00*
	Totale Intervento 03	750,00	1.650,00	0,00	0,00	1.650,00	
1.04.02.05	INTERVENTO 05 TRASFERIMENTI						
	1929 GESTIONE IMPIANTI SPORTIVI DI COMPETENZA PROVINCIALE	91.561,60	5.000,00	80.000,00	0,00	85.000,00	**EXCAPIT1:01929/00*
	1929 /1 ACQUISTO/FORNITURA ATTREZZATURE PER IMPIANTI SPORTIVI	0,00	0,00	0,00	0,00	0,00	**EXCAPIT1:01929/01*
	1929 /2 PARTECIPAZIONE E ORGANIZZAZ, EVENTI SPORTIVI	0,00	0,00	0,00	0,00	0,00	**EXCAPIT1:01929/02*
	1929 /3 CORSI ED ATTIVITA' SPORTIVE E MOTORIE	0,00	0,00	0,00	0,00	0,00	**EXCAPIT1:01929/03*

INTERVENTO		Impegni ultimo esercizio chiuso	Previsioni definitive esercizio in corso	PREVISIONI DI COMPETENZA			Annotazioni
Codice e numero	Denominazione			VARIAZIONI		SOMME RISULTANTI	
				in aumento	in diminuzione		
1	2	3	4	5	6	7	8
	1930 SOSTEGNO DI MANIFESTAZIONI E DI INIZIATIVE SPORTIVE DI INTERESSE SOVRACOMUNALE ART.8 LETT.A REGOL. CONSILIARE	0,00	0,00	0,00	0,00	0,00	**EXCAPIT1:01930/00*
	1931 SOSTEGNO MANIFESTAZIONI E CONTRIBUTI SPORTIVI AVANZO AMM.NE ORDINARIO	0,00	0,00	0,00	0,00	0,00	**EXCAPIT1:01931/00*
	1932 SOSTEGNO DI MANIFESTAZIONI E DI INIZIATIVE SPORTIVE DI INTERESSE SOVRACOMUNALE ART.8 LETT.B REGOL. CONSILIARE	0,00	0,00	0,00	0,00	0,00	**EXCAPIT1:01932/00*
	1933 CONTRIBUTI STRAORDINARI AD ASSOCIAZIONI SPORTIVE ART.8 LETT.C PUNTI 1,2,3 REGOLAMENTO CONSILIARE	0,00	0,00	0,00	0,00	0,00	**EXCAPIT1:01933/00*
	1933 /1 CONTRIBUTI STRAORDINARI PER INIZIATIVE SPORTIVE AVANZO AMMINISTRAZIONE	0,00	0,00	0,00	0,00	0,00	**EXCAPIT1:01933/01*
	1936 TRASFERIMENTI PER ATTIVITA' AD ASSOCIAZIONI SPORTIVE ART.12 REGOLAMENTO CONTRIBUTI SPORTIVI	0,00	0,00	0,00	0,00	0,00	**EXCAPIT1:01936/00*
	Totale Intervento 05	91.561,60	5.000,00	80.000,00	0,00	85.000,00	
1.04.02.07	INTERVENTO 07 IMPOSTE E TASSE						
	1950 IMPOSTA ATTIVITA PRODUTTIVA SU ASSEGNI PERSONALE ADDETTO SERVIZIO TEMPO LIBERO	0,00	0,00	0,00	0,00	0,00	**EXCAPIT1:01950/00*
	1951 IMPOSTA ATTIVITA'PRODUTTIVE ASSEGNI PERSONALE SPORT E TEMPO LIBERO	12.849,06	4.524,72	0,00	0,00	4.524,72	**EXCAPIT1:01951/00*
	Totale Intervento 07	12.849,06	4.524,72	0,00	0,00	4.524,72	
	Totale Servizio 02	295.195,77	79.785,88	80.000,00	0,00	159.785,88	
	Totale Funzione 04	295.195,77	79.785,88	80.000,00	0,00	159.785,88	
	Totale Titolo 01	4.210.546,49	3.972.814,68	80.000,00	270.300,00	3.782.514,68	

INTERVENTO		Impegni ultimo esercizio chiuso	Previsioni definitive esercizio in corso	PREVISIONI DI COMPETENZA			Annotazioni
Codice e numero	Denominazione			VARIAZIONI		SOMME RISULTANTI	
				in aumento	in diminuzione		
1	2	3	4	5	6	7	8
	TITOLO 02 SPESE IN CONTO CAPITALE						
	FUNZIONE 02 FUNZIONI DI ISTRUZIONE PUBBLICA						
	SERVIZIO 01 ISTITUTI DI ISTRUZIONE SECONDARIA						
2.02.01.01	INTERVENTO 01 ACQUISIZIONE DI BENI IMMOBILI						
2527	RISTRUTTURAZIONE IMMOBILI EDILIZI SCOLASTICA L.R.109/94-ART.37 BIS	0,00	0,00	0,00	0,00	0,00	**EXCAPIT1:02527/00*
2528	RISTRUTTURAZIONE PALESTRE ISITUTI SCOLASTICI MUTUO CREDITO SPORTIVO	0,00	0,00	0,00	0,00	0,00	**EXCAPIT1:02528/00*
2529	INTERVENTI MANUTENTIVI ISTITUTI SCOLASTICI-MESSA IN SICUREZZA-ART.18 L.2/2009	0,00	2.989.000,00	0,00	2.389.000,00	600.000,00	**EXCAPIT1:02529/00*
2530	COMPLETAMENTO E RISTRUTTURAZIONE EDIFICI SCOLASTICI UTILIZZA EX-RESIDUI MUTUI VEDI NOTA 9715/08	0,00	0,00	0,00	0,00	0,00	**EXCAPIT1:02530/00*
2531	INTERVENTI MANUTENTIVI STRAORDINARI NEGLI EDIFICI SCOLASTICI PROV/LI	0,00	0,00	150.000,00	0,00	150.000,00	**EXCAPIT1:02531/00*
2532	INTERVENTI NEGLI EDIFICI SCOLASTICI (LEGGE 23/96)	0,00	3.101.196,00	0,00	2.701.196,00	400.000,00	**EXCAPIT1:02532/00*
2532 /1	INTERVENTI NEGLI EDIFICI SCOLASTICI D.A. 214/2005	0,00	0,00	0,00	0,00	0,00	**EXCAPIT1:02532/01*
2533	INTERVENTI NEGLI EDIFICI DI PUBBLICA ISTRUZIONE D.LEG.VO 163/2006 ART 153	0,00	0,00	0,00	0,00	0,00	**EXCAPIT1:02533/00*
2533 /1	INTERVENTI NEGLI EDIFICI DI PUBBLICA ISTRUZIONE P.O.R.SICILIA 2007/2013	0,00	0,00	0,00	0,00	0,00	**EXCAPIT1:02533/01*
2535	PROGETTO MANUTENZIONE CONSERVATIVA E RIVISITAZIONE FUNZIONALI EDIFICI SCOLASTICI MUTUO CASSA DD.PP	0,00	0,00	0,00	0,00	0,00	**EXCAPIT1:02535/00*
2536	INTERVENTI E ACQUISIZIONI ISTITUTI SCOLASTICI MUTUO CASSA DD.PP	0,00	0,00	0,00	0,00	0,00	**EXCAPIT1:02536/00*
2537	COMPLETAMENTO AREA ESTERNA IST. AGRARIO SCICLI L. 431/96	0,00	0,00	0,00	0,00	0,00	**EXCAPIT1:02537/00*
2538	INTERVENTI STRAORDINARI EDILIZIA SCOLASTICA-ART.13 L.R.8/2000	0,00	0,00	0,00	0,00	0,00	**EXCAPIT1:02538/00*

INTERVENTO		Impegni ultimo esercizio chiuso	Previsioni definitive esercizio in corso	PREVISIONI DI COMPETENZA			Annotazioni
Codice e numero	Denominazione			VARIAZIONI		SOMME RISULTANTI	
				in aumento	in diminuzione		
1	2	3	4	5	6	7	8
	2539 INTERVENTI STRAORDINARI EDILIZIA SCOLASTICA POR SICILIA 2007/2013	0,00	0,00	0,00	0,00	0,00	**EXCAPIT1:02539/00*
	Totale Intervento 01	0,00	6.090.196,00	150.000,00	5.090.196,00	1.150.000,00	
2.02.01.02	INTERVENTO 02 ESPROPRI E SEVITU' ONEROSE						
	2540 INDENNITA' DI ESPROPRIAZIONE PER LAVORI EDILIZIA SCOLASTICA	0,00	0,00	0,00	0,00	0,00	**EXCAPIT1:02540/00*
	Totale Intervento 02	0,00	0,00	0,00	0,00	0,00	
2.02.01.05	INTERVENTO 05 ACQUISIZIONI DI BENI MOBILI, MACCHINE ED ATTREZZATURE TECNICO-SCIENTIFICHE						
	2549 RINNOVO ARREDI E ATTREZZATURE ISTITUTI D'ISTRUZIONE MUTUO CASSA DD.PP.	0,00	0,00	0,00	0,00	0,00	**EXCAPIT1:02549/00*
	2550 ACQUISTO MACCHINE E ATTREZZATURE TECNICO-SCIENTIFICHE PER GLI ISTITUTI DI ISTRUZIONE UTILIZZA EX-RESIDUI MUTUI	0,00	0,00	0,00	0,00	0,00	**EXCAPIT1:02550/00*
	2551 ACQUISTO ARREDI PER ISTITUTI SCOLASTICI	0,00	0,00	0,00	0,00	0,00	**EXCAPIT1:02551/00*
	Totale Intervento 05	0,00	0,00	0,00	0,00	0,00	
2.02.01.06	INTERVENTO 06 INCARICHI PROFESSIONALI ESTERNI						
	2552 SPESE PER PROGETTI DI RICERCA GRADO VULNERABILITA' SISMICA ISTITUTI SCOLASTICI AVANZO AMMINISTRAZ.ORDIN.	0,00	0,00	0,00	0,00	0,00	**EXCAPIT1:02552/00*
	Totale Intervento 06	0,00	0,00	0,00	0,00	0,00	
	Totale Servizio 01	0,00	6.090.196,00	150.000,00	5.090.196,00	1.150.000,00	
	SERVIZIO 02 ISTITUTI GESTITI DIRETTAMENTE DALLA PROVINCIA						
2.02.02.05	INTERVENTO 05 ACQUISIZIONI DI BENI MOBILI, MACCHINE ED ATTREZZATURE TECNICO-SCIENTIFICHE						
	2555 ATTREZZATURE TECNICHE-SCIENTIFICHE PER LICEO LINGUISTICO	0,00	0,00	0,00	0,00	0,00	**EXCAPIT1:02555/00*
	Totale Intervento 05	0,00	0,00	0,00	0,00	0,00	

INTERVENTO		Impegni ultimo esercizio chiuso	Previsioni definitive esercizio in corso	PREVISIONI DI COMPETENZA			Annotazioni
Codice e numero	Denominazione			VARIAZIONI		SOMME RISULTANTI	
				in aumento	in diminuzione		
1	2	3	4	5	6	7	8
	Totale Servizio 02	0,00	0,00	0,00	0,00	0,00	
	SERVIZIO 03 FORMAZIONE PROFESSIONALE ED ALTRI SERVIZI INERENTI L'ISTRUZIONE						
2.02.03.05	INTERVENTO 05 ACQUISIZIONI DI BENI MOBILI, MACCHINE ED ATTREZZATURE TECNICO-SCIENTIFICHE						
	2555 /5 ACQUISTO ATTREZZATURE TECNICO LOGISTICHE SERVIZIO PUBBLICA ISTRUZIONE	0,00	0,00	0,00	0,00	0,00	**EXCAPIT1:02555/05*
	Totale Intervento 05	0,00	0,00	0,00	0,00	0,00	
2.02.03.07	INTERVENTO 07 TRASFERIMENTI DI CAPITALE						
	2556 TRASFERIMENTO DI CAPITALI AL CONSORZIO UNIVERSITARIO PER ACQUISIZIONE ATTREZZATURE E ARREDI AVANZO D'AMM.NE	0,00	0,00	0,00	0,00	0,00	**EXCAPIT1:02556/00*
	Totale Intervento 07	0,00	0,00	0,00	0,00	0,00	
	Totale Servizio 03	0,00	0,00	0,00	0,00	0,00	
	Totale Funzione 02	0,00	6.090.196,00	150.000,00	5.090.196,00	1.150.000,00	
	FUNZIONE 04 FUNZIONI NEL SETTORE TURISTICOSPORTIVO E RICREATIVO						
	SERVIZIO 01 TURISMO						
2.04.01.01	INTERVENTO 01 ACQUISIZIONE DI BENI IMMOBILI						
	2573 /2 TRASFERIMENTO STATO PER SPORT E SPETTACOLO L.29/12/03-N.376 VEDI CAP.-352	0,00	780.000,00	0,00	180.000,00	600.000,00	**EXCAPIT1:02573/02*
	Totale Intervento 01	0,00	780.000,00	0,00	180.000,00	600.000,00	
	Totale Servizio 01	0,00	780.000,00	0,00	180.000,00	600.000,00	
	SERVIZIO 02 SPORT E TEMPO LIBERO						
2.04.02.01	INTERVENTO 01 ACQUISIZIONE DI BENI IMMOBILI						
	2579 REALIZZAZIONE DI STRUTTURE RICETTIVE TURISMO E SPORT	0,00	0,00	0,00	0,00	0,00	**EXCAPIT1:02579/00*

INTERVENTO		Impegni ultimo esercizio chiuso	Previsioni definitive esercizio in corso	PREVISIONI DI COMPETENZA			Annotazioni
Codice e numero	Denominazione			VARIAZIONI		SOMME RISULTANTI	
				in aumento	in diminuzione		
1	2	3	4	5	6	7	8
	2580 REALIZZAZIONE IMPIANTI SPORTIVI MUTUO CREDITO SPORTIVO	0,00	0,00	0,00	0,00	0,00	**EXCAPIT1:02580/00*
	2581 REALIZZAZIONE OPERE PUBBLICHE SPORTIVE MUTUO CREDITO SPORTIVO.	0,00	0,00	0,00	0,00	0,00	**EXCAPIT1:02581/00*
	2582 MANUTENZIONE STRAORDINARIA IMPIANTI SPORTIVI MUTUO CASSA	0,00	0,00	0,00	0,00	0,00	**EXCAPIT1:02582/00*
	2583 REALIZZAZIONE DI OPERE IMPIAN= TI E SERVIZI L.R.11/2010 ART.26 - VELODROMO	0,00	0,00	0,00	0,00	0,00	**EXCAPIT1:02583/00*
	2584 REALIZZAZIONE IMPIANTI SPORTI= VI POLIVALENTI AVANZO AMMINISTRAZ. ORDINARIO	0,00	0,00	0,00	0,00	0,00	**EXCAPIT1:02584/00*
	2585 REALIZZAZIONE IMPIANTO AUTOMOBILISTICO A COMISO ART.37 L.109/94	0,00	0,00	0,00	0,00	0,00	**EXCAPIT1:02585/00*
	2586 REALIZZAZIONE DI OPERE IMPIAN= TI E SERVIZI PER ATTIVITA' SPORTIVE (P.O.R. SICILIA)	0,00	0,00	0,00	0,00	0,00	**EXCAPIT1:02586/00*
	Totale Intervento 01	0,00	0,00	0,00	0,00	0,00	
2.04.02.05	INTERVENTO 05 ACQUISIZIONI DI BENI MOBILI, MACCHINE ED ATTREZZATURE TECNICO-SCIENTIFICHE						
	2585 /5 ACQUISTO ATTREZZATURE TECNICO LOGISTICHE SERVIZIO SPORT AVANZO AMMINISTRAZIONE	0,00	0,00	0,00	0,00	0,00	**EXCAPIT1:02585/05*
	Totale Intervento 05	0,00	0,00	0,00	0,00	0,00	
2.04.02.06	INTERVENTO 06 INCARICHI PROFESSIONALI ESTERNI						
	2590 PROGETTUALITA' OPERE SPORTIVE E TEMPO LIBERO VEDI CAP. 367	0,00	0,00	0,00	0,00	0,00	**EXCAPIT1:02590/00*
	Totale Intervento 06	0,00	0,00	0,00	0,00	0,00	
	Totale Servizio 02	0,00	0,00	0,00	0,00	0,00	
	Totale Funzione 04	0,00	780.000,00	0,00	180.000,00	600.000,00	
	Totale Titolo 02	0,00	6.870.196,00	150.000,00	5.270.196,00	1.750.000,00	
TOTALE	C.Resp.06 ISTR.SPORT,SERV.COM.,URP	4.210.546,49	10.843.010,68	230.000,00	5.540.496,00	5.532.514,68	

INTERVENTO		Impegni ultimo esercizio chiuso	Previsioni definitive esercizio in corso	PREVISIONI DI COMPETENZA			Annotazioni
Codice e numero	Denominazione			VARIAZIONI		SOMME RISULTANTI	
				in aumento	in diminuzione		
1	2	3	4	5	6	7	8
	TITOLO 01 SPESE CORRENTI						
	FUNZIONE 01 FUNZIONI GEBERALI DI AMMINISTRAZIONI						
	SERVIZIO 04 GESTIONE DELLE ENTRATE TRIBU- TARIE E SERVIZI FISCALI						
1.01.04.01	INTERVENTO 01 PERSONALE						
	776 RETRIBUZIONI ED EMOLUMENTI PERSONALE ESPROPRIAZIONI	0,00	0,00	0,00	0,00	0,00	**EXCAPIT1:00776/00*
	778 ONERI ASSISTENZIALI E PREVIDENZIALI A CARICO ENTE PERSONALE ESPROPRIAZIONI	0,00	0,00	0,00	0,00	0,00	**EXCAPIT1:00778/00*
	778 /1 CONTRIBUTI INADEL PREV.LE A CARICO ENTE PERSONALE ESPROPRIAZIONI	0,00	0,00	0,00	0,00	0,00	**EXCAPIT1:00778/01*
	779 FONDO PER LA PRODUTTIVITA' ED IL MIGLIORAMENTO DEI SERVIZI ART.16 L.R.41/96 PERSONALE ESPROPRIAZIONI	0,00	0,00	0,00	0,00	0,00	**EXCAPIT1:00779/00*
	Totale Intervento 01	0,00	0,00	0,00	0,00	0,00	
1.01.04.02	INTERVENTO 02 ACQUISTO DI BENI DI CONSUMO EO DI MATERIE PRIME						
	780 /5 PUBBLICAZIONI,GIORNALI,RIVISTE SERVIZI TRIBUTARI	0,00	1.000,00	0,00	0,00	1.000,00	**EXCAPIT1:00780/05*
	Totale Intervento 02	0,00	1.000,00	0,00	0,00	1.000,00	
1.01.04.03	INTERVENTO 03 PRESTAZIONI DI SERVIZI						
	791 PREDISPOSIZIONE E STESURA REGOLAMENTI PER TRIBUTI VARI E PROCEDURE FINALIZZATE AD ACCERTAMENTI,CONTENZIOSO E SO=STEGNO SCUOLE GUIDE E AGENZIE	4.840,00	7.000,00	0,00	0,00	7.000,00	**EXCAPIT1:00791/00*
	Totale Intervento 03	4.840,00	7.000,00	0,00	0,00	7.000,00	
1.01.04.04	INTERVENTO 04 UTILIZZO DI BENI DI TERZI						
	795 FITTO LOCALE ADIBITO A SEDE DELLA COMMISSIONE TRIBUTARIA DI II GRADO	0,00	0,00	0,00	0,00	0,00	**EXCAPIT1:00795/00*
	Totale Intervento 04	0,00	0,00	0,00	0,00	0,00	
1.01.04.05	INTERVENTO 05 TRASFERIMENTI						

INTERVENTO		Impegni ultimo esercizio chiuso	Previsioni definitive esercizio in corso	PREVISIONI DI COMPETENZA			Annotazioni
Codice e numero	Denominazione			VARIAZIONI		SOMME RISULTANTI	
				in aumento	in diminuzione		
1	2	3	4	5	6	7	8
801	RIMBORSO DI QUOTE INDEBITE ED INESIGIBILI	0,00	0,00	0,00	0,00	0,00	**EXCAPIT1:00801/00*
	Totale Intervento 05	0,00	0,00	0,00	0,00	0,00	
	Totale Servizio 04	4.840,00	8.000,00	0,00	0,00	8.000,00	
	SERVIZIO 06 UFFICIO TECNICO						
1.01.06.01	INTERVENTO 01 PERSONALE						
959 /1	CONTRIBUTI INADEL PREV.LE A CARICO ENTE PERSONALE U.O.A. GARE	0,00	0,00	0,00	0,00	0,00	**EXCAPIT1:00959/01*
	Totale Intervento 01	0,00	0,00	0,00	0,00	0,00	
	Totale Servizio 06	0,00	0,00	0,00	0,00	0,00	
	SERVIZIO 09 ALTRI SERVIZI GENERALI						
1.01.09.03	INTERVENTO 03 PRESTAZIONI DI SERVIZI						
975	ATTUAZIONE DI DISPOSIZIONI IN MATERIA DI SICUREZZA (L.626/94)	12.456,15	15.000,00	0,00	0,00	15.000,00	**EXCAPIT1:00975/00*
978	MANUTENZIONE, RIPARAZIONE DI MOBILI,MACCHINE E ATTREZZI	0,00	0,00	0,00	0,00	0,00	**EXCAPIT1:00978/00*
	Totale Intervento 03	12.456,15	15.000,00	0,00	0,00	15.000,00	
	Totale Servizio 09	12.456,15	15.000,00	0,00	0,00	15.000,00	
	Totale Funzione 01	17.296,15	23.000,00	0,00	0,00	23.000,00	
	FUNZIONE 05 FUNZIONI NEL CAMPO DEI TRASPORTI						
	SERVIZIO 01 TRASPORTI PUBBLICI LOCALI						
1.05.01.05	INTERVENTO 05 TRASFERIMENTI						
1960	CONTRIBUTO NELLE OPERE DI MANUTENZIONE DI PORTI,FARI E FAREE DEL PORTO DI AUGUSTA	0,00	0,00	0,00	0,00	0,00	**EXCAPIT1:01960/00*
	Totale Intervento 05	0,00	0,00	0,00	0,00	0,00	
	Totale Servizio 01	0,00	0,00	0,00	0,00	0,00	
	Totale Funzione 05	0,00	0,00	0,00	0,00	0,00	

INTERVENTO		Impegni ultimo esercizio chiuso	Previsioni definitive esercizio in corso	PREVISIONI DI COMPETENZA			Annotazioni
Codice e numero	Denominazione			VARIAZIONI		SOMME RISULTANTI	
				in aumento	in diminuzione		
1	2	3	4	5	6	7	8
	FUNZIONE 06 FUNZIONI RIGURDANTI LA GESTIONE DEL TERRITORIO						
	SERVIZIO 01 VIABILITA'						
1.06.01.01	INTERVENTO 01 PERSONALE						
	2001 RETRIBUZIONI ED EMOLUMENTI PERSONALE VIABILITA'	1.398.855,61	1.709.815,04	0,00	123.124,00	1.586.691,04	**EXCAPIT1:02001/00*
	2002 FONDO PER LA PRODUTTIVITA' ED IL MIGLIORAMENTO DEI SERVIZI PERS. VIABILITA'	234.346,82	323.952,92	0,00	0,00	323.952,92	**EXCAPIT1:02002/00*
	2003 ONERI ASSISTENZIALI E PREVID. PERSONALE VIABILITA'	466.591,13	580.434,89	0,00	43.757,00	536.677,89	**EXCAPIT1:02003/00*
	2003 /1 CONTRIBUTI INADEL PREV.LI PERSONALE VIABILITA'	47.249,85	61.037,81	0,00	0,00	61.037,81	**EXCAPIT1:02003/01*
	2004 INDENNITA' MISSIONE E RIMBORSO SPESE VIAGGI	0,00	0,00	0,00	0,00	0,00	**EXCAPIT1:02004/00*
	2005 ASSEGNI AL NUCLEO -PERSONALE VIABILITA'	0,00	0,00	0,00	0,00	0,00	**EXCAPIT1:02005/00*
	2006 SPESA PER SORVEGLIANZA DELLE STRADE PROVINCIALI	0,00	0,00	0,00	0,00	0,00	**EXCAPIT1:02006/00*
	2007 ASSUNZIONE PERSONALE A TEMPO DETERMINATO PER I SERVIZI CONNESSI ALLA VIABILITA'	0,00	0,00	0,00	0,00	0,00	**EXCAPIT1:02007/00*
	Totale Intervento 01	2.147.043,41	2.675.240,66	0,00	166.881,00	2.508.359,66	
1.06.01.02	INTERVENTO 02 ACQUISTO DI BENI DI CONSUMO EO DI MATERIE PRIME						
	970 /2 STAMPATI REGISTRI CANCELLERIA E VARIE SERVIZI AMMINISTRATIVI VIAB.	87,59	500,00	0,00	0,00	500,00	**EXCAPIT1:00970/02*
	2010 ACQUISTO ATTREZZATURE PER LA MANUTENZIONE DELLE STRADE	6.991,63	7.000,00	0,00	0,00	7.000,00	**EXCAPIT1:02010/00*
	2010 /1 SPESE PER LA SEGNALETICA STRADALE PROVENTI CODICE DELLA STRADA 12.50%	0,00	0,00	0,00	0,00	0,00	**EXCAPIT1:02010/01*
	2011 STAMPATI,CANCELLERIA,E VARIE PER VIABILITA'	1.973,68	2.000,00	0,00	0,00	2.000,00	**EXCAPIT1:02011/00*
	2011 /2 STAMPATI,CANCELLERIA, MANUTEN. SPESE VARIE PER FUNZIONAMENTO SETTORE VIABILITA' (COLL. CAP. 92/1)	0,00	20.000,00	0,00	0,00	20.000,00	**EXCAPIT1:02011/02*
	2012 SPESA PER LA FORNITURA DI TUTE BERRETTI E DIVISE	1.000,00	1.000,00	0,00	0,00	1.000,00	**EXCAPIT1:02012/00*

INTERVENTO		Impegni ultimo esercizio chiuso	Previsioni definitive esercizio in corso	PREVISIONI DI COMPETENZA			Annotazioni
Codice e numero	Denominazione			VARIAZIONI		SOMME RISULTANTI	
				in aumento	in diminuzione		
1	2	3	4	5	6	7	8
	Totale Intervento 02	10.052,90	30.500,00	0,00	0,00	30.500,00	
1.06.01.03	INTERVENTO 03 PRESTAZIONI DI SERVIZI						
	2015 ACQUISIZIONE SERVIZIO NOLEGGIO AUTOVEETTURE E FURGONI SERVIZIO VIABILITA'	0,00	25.000,00	0,00	0,00	25.000,00	**EXCAPIT1:02015/00*
	2016 RIMBORSO SPESE PER TRASFERTE PERSONALE VIABILITA'	1.928,52	2.000,00	0,00	0,00	2.000,00	**EXCAPIT1:02016/00*
	2016 /1 SPESA PER TELEFONIA MOBILE SETTORE VIABILITA'	6.000,00	6.000,00	0,00	0,00	6.000,00	**EXCAPIT1:02016/01*
	2017 INTERVENTI NELLA VIABILITA' SPESE STRORDINARIE FINANZIATE DA CONTRIBUTO PREMIALE REG/LE	0,00	0,00	0,00	0,00	0,00	**EXCAPIT1:02017/00*
	2018 MANUTENZIONE, RIPARAZIONE DI MOBILI, MACCHINE E ATTREZZI L.R.9/86	3.479,89	3.500,00	0,00	0,00	3.500,00	**EXCAPIT1:02018/00*
	2020 MANUTENZIONE STRADE DI INTERES SE REGIONALE, PROVINCIALE, INTER COMUNALE, RURALE, DI BONIFICA ED EX TRAZZERE E PER RISPRISTINO AMBIENTALE L.R. 9/86	84.901,40	150.000,00	0,00	0,00	150.000,00	**EXCAPIT1:02020/00*
	2020 /1 RIPARAZIONE STRADE PROVINC.LI A FRONTE DANNI SUBITI (COLLEGATO AL CAP.189)	35.336,31	40.000,00	0,00	0,00	40.000,00	**EXCAPIT1:02020/01*
	2020 /2 MANUT.SP.18 "NOTO GIARRATANA" E DELLA SP.55"GIARRATANA-NOTO" IN COMPARTECIPAZIONE CON LA PROVINCIA DI SIRACUSA	0,00	10.000,00	0,00	0,00	10.000,00	**EXCAPIT1:02020/02*
	2021 MANUTENZIONE STRADE INTERESSE REGIONALE, PROVINCIALE, INTERCO= MUNALE, RURALE, DI BONIFICA ED EX TRAZZERE (AVANZO AMM.NE L.R.9/86,CORRENTE)	0,00	0,00	0,00	0,00	0,00	**EXCAPIT1:02021/00*
	2021 /1 SPESA MANUTENZIONE E MESSA IN SICUREZZA DELLE INFRASTRUTTURE STRADALI -PROVENTI PER VIOLAZ. LIMITI VELOCITA' CDS ART.142 CO.12- TER CDS	0,00	2.000,00	0,00	0,00	2.000,00	**EXCAPIT1:02021/01*
	2021 /2 SPESE AMMODERNAMENTO, POTENZ. MESSA A NORMA E MANUTENZIONE SEGNALETICA DELLE STRADE ART.208, COMMI 4-5 CDS 25% del 50% PROVENTI CODICE STRADA	7.520,80	21.250,00	0,00	0,00	21.250,00	**EXCAPIT1:02021/02*

INTERVENTO		Impegni ultimo esercizio chiuso	Previsioni definitive esercizio in corso	PREVISIONI DI COMPETENZA			Annotazioni
Codice e numero	Denominazione			VARIAZIONI		SOMME RISULTANTI	
				in aumento	in diminuzione		
1	2	3	4	5	6	7	8
	2022 FINANZIAMENTO UNA TANTUM PER INDENNITA' DI ESPROPRIAZIONE NELLA VIABILITA'	0,00	0,00	0,00	0,00	0,00	**EXCAPIT1:02022/00*
	2023 INTERVENTI STRAORDINARI NELLA VIABILITA' DANNI ALLUVIONALI	0,00	0,00	0,00	0,00	0,00	**EXCAPIT1:02023/00*
	2025 ISTITUZIONE DEI CANTIERI DI LAVORO PER DISOCCUPATI PER LA MANUTENZIONE DI STRADE PROV/LI E PER RIPRISTINO AMBIENTALE	0,00	0,00	0,00	0,00	0,00	**EXCAPIT1:02025/00*
	2027 INTERVENTI DISSESTO VIARIO A FRONTE CONTRIBUTO STATO PROTEZIONE CIVILE	0,00	0,00	0,00	0,00	0,00	**EXCAPIT1:02027/00*
	2028 PERIZIE DI VARIANTI E SUPPLE= TIVE-COLLAUDI E RILIEVI PER LA VORI SULLE STRADE PROV/LI	2.000,00	2.000,00	0,00	0,00	2.000,00	**EXCAPIT1:02028/00*
	2029 INTERVENTI STRAORDINARI NELLA RETE VIARIA FINANZIAMENTO STATALE LEGGE 641/96 VEDI CAP 45	0,00	0,00	0,00	0,00	0,00	**EXCAPIT1:02029/00*
	2030 FORNITURA ENERGIA ELETTRICA IMPIANTI ILLUMINAZIONE LUNGO LE STRADE PROVINCIALI	400.000,00	400.000,00	0,00	0,00	400.000,00	**EXCAPIT1:02030/00*
	2031 MANUTENZIONE IMPIANTI ILLUMINAZIONE STRADE PROV.LI	85.000,00	85.000,00	0,00	0,00	85.000,00	**EXCAPIT1:02031/00*
	2035 SEGNALETICA ORIZZONTALE E VERTICALE SU STRALE PROVINCIA= LI,REG/LI, RURALI,ED EX TRAZZE RE L.R. 9/86	10.000,00	20.000,00	0,00	0,00	20.000,00	**EXCAPIT1:02035/00*
	2040 INIZIATIVE IN ORDINE ALLA EDU= CAZIONE E ALLA SICUREZZA STRA= DALE=L.R.9/86	0,00	0,00	0,00	0,00	0,00	**EXCAPIT1:02040/00*
	2040 /1 INIZIATIVE SULLA SICUREZZA STRADALE AVANZO AMMINISTRAZIONE	0,00	0,00	0,00	0,00	0,00	**EXCAPIT1:02040/01*
	2040 /2 ACQUISIZIONE SERVIZI DI INFORMAZIONE MEDIATICA	0,00	0,00	0,00	0,00	0,00	**EXCAPIT1:02040/02*
	2045 FINANZIAMENTO UNA TANTUM DI PERIZIE DI VARIANTE PER LAVORI INERENTI LA VIABILITA' AVANZO AMM.NE ORDIN.NON VINC.	0,00	0,00	0,00	0,00	0,00	**EXCAPIT1:02045/00*
	Totale Intervento 03	636.166,92	766.750,00	0,00	0,00	766.750,00	
1.06.01.05	INTERVENTO 05 TRASFERIMENTI						

INTERVENTO		Impegni ultimo esercizio chiuso	Previsioni definitive esercizio in corso	PREVISIONI DI COMPETENZA			Annotazioni
Codice e numero	Denominazione			VARIAZIONI		SOMME RISULTANTI	
				in aumento	in diminuzione		
1	2	3	4	5	6	7	8
	2051 SOSTEGNO PER INIZIATIVE E MANIFESTAZIONI PER LA SICUREZZA STRADALE	0,00	0,00	0,00	0,00	0,00	**EXCAPIT1:02051/00*
	2052 QUOTA ASSOCIATIVA AISICO ASSOCIAZIONE ITALIANA SICUREZZA CIRCOLAZIONE	0,00	0,00	0,00	0,00	0,00	**EXCAPIT1:02052/00*
	Totale Intervento 05	0,00	0,00	0,00	0,00	0,00	
1.06.01.07	INTERVENTO 07 IMPOSTE E TASSE						
	2067 IMPOSTA ATTIVITA' PRODUTTIVE SU ASSEGNI PERSONALE ADDETTO ALLA VIABILITA'	139.453,50	180.146,30	0,00	0,00	180.146,30	**EXCAPIT1:02067/00*
	2068 IMPOSTE E TASSE INERENTI AL SERVIZIO VIABILITA'	2.600,60	3.000,00	0,00	0,00	3.000,00	**EXCAPIT1:02068/00*
	Totale Intervento 07	142.054,10	183.146,30	0,00	0,00	183.146,30	
1.06.01.09	INTERVENTO 09 AMMORTAMENTI DI ESERCIZIO						
	2078 QUOTA AMMORTAMENTO BENI MOBILI SERVIZIO VIABILITA'	0,00	0,00	0,00	0,00	0,00	**EXCAPIT1:02078/00*
	Totale Intervento 09	0,00	0,00	0,00	0,00	0,00	
	Totale Servizio 01	2.935.317,33	3.655.636,96	0,00	166.881,00	3.488.755,96	
	Totale Funzione 06	2.935.317,33	3.655.636,96	0,00	166.881,00	3.488.755,96	
	FUNZIONE 07 FUNZIONI NEL CAMPO DELLA TUTELA AMBIENTALE						
	SERVIZIO 08 SERVIZI DI PROTEZIONE CIVILE						
1.07.08.03	INTERVENTO 03 PRESTAZIONI DI SERVIZI						
	2319 SERVIZI CONNESSI SICUREZZA PASSEGGERI PORTO POZZALLO CAP.98	120.000,00	120.000,00	0,00	0,00	120.000,00	**EXCAPIT1:02319/00*
	Totale Intervento 03	120.000,00	120.000,00	0,00	0,00	120.000,00	
	Totale Servizio 08	120.000,00	120.000,00	0,00	0,00	120.000,00	
	Totale Funzione 07	120.000,00	120.000,00	0,00	0,00	120.000,00	
	FUNZIONE 08 FUNZIONI NEL SETTORE SOCIALE						
	SERVIZIO 01 SANITA'						

INTERVENTO		Impegni ultimo esercizio chiuso	Previsioni definitive esercizio in corso	PREVISIONI DI COMPETENZA			Annotazioni
Codice e numero	Denominazione			VARIAZIONI		SOMME RISULTANTI	
				in aumento	in diminuzione		
1	2	3	4	5	6	7	8
1.08.01.03	INTERVENTO 03 PRESTAZIONI DI SERVIZI						
	2340 ATTIVITA' PER INDAGINE SU FENOMENO ALCOLISMO E SULLA SALUTE PUBBLICA	0,00	0,00	0,00	0,00	0,00	**EXCAPIT1:02340/00*
	Totale Intervento 03	0,00	0,00	0,00	0,00	0,00	
	Totale Servizio 01	0,00	0,00	0,00	0,00	0,00	
	Totale Funzione 08	0,00	0,00	0,00	0,00	0,00	
	Totale Titolo 01	3.072.613,48	3.798.636,96	0,00	166.881,00	3.631.755,96	

INTERVENTO		Impegni ultimo esercizio chiuso	Previsioni definitive esercizio in corso	PREVISIONI DI COMPETENZA			Annotazioni
Codice e numero	Denominazione			VARIAZIONI		SOMME RISULTANTI	
				in aumento	in diminuzione		
1	2	3	4	5	6	7	8
	TITOLO 02 SPESE IN CONTO CAPITALE						
	FUNZIONE 01 FUNZIONI GEBERALI DI AMMINISTRAZIONI						
	SERVIZIO 05 GESTIONE DEI BENI DEMANIALI E PATRIMONIALI						
2.01.05.07	INTERVENTO 07 TRASFERIMENTI DI CAPITALE						
	2520 /4 MISURE COMPENSATIVE PER LA REALIZZAZIONE ELETTRODOTTO DI COLLEGAMENTO MALTA/ITALIA	500.000,00	0,00	0,00	0,00	0,00	**EXCAPIT1:02520/04*
	Totale Intervento 07	500.000,00	0,00	0,00	0,00	0,00	
	Totale Servizio 05	500.000,00	0,00	0,00	0,00	0,00	
	SERVIZIO 06 UFFICIO TECNICO						
2.01.06.01	INTERVENTO 01 ACQUISIZIONE DI BENI IMMOBILI						
	2521 /3 ADEGUAMENTO E RISTRUTTURAZIONE IMPIANTI PUBBLICA ILLUMINAZ.NE ART.37 L.R.7/03	0,00	0,00	0,00	0,00	0,00	**EXCAPIT1:02521/03*
	Totale Intervento 01	0,00	0,00	0,00	0,00	0,00	
	Totale Servizio 06	0,00	0,00	0,00	0,00	0,00	
	Totale Funzione 01	500.000,00	0,00	0,00	0,00	0,00	
	FUNZIONE 06 FUNZIONI RIGURDANTI LA GESTIONE DEL TERRITORIO						
	SERVIZIO 01 VIABILITA'						
2.06.01.01	INTERVENTO 01 ACQUISIZIONE DI BENI IMMOBILI						
	2597 INTERVENTI STRAORDINARI VIABILITA' -L.R.11/10 ART.72 COLLEG,CAP.380 COLLEG.	0,00	13.300.000,00	0,00	13.300.000,00	0,00	**EXCAPIT1:02597/00*
	2597 /1 INTERVENTI STRAORDINARI VIABILITA' CARICO REGIONE COLLEGATO CAP.371	0,00	0,00	150.000,00	0,00	150.000,00	**EXCAPIT1:02597/01*
	2598 INTERVENTI STRAORDINARI VIABILITA' CARICO STATO COMMA1152 ART.1 L.296 27/12/06 COLLEGATO CAP.356	0,00	6.880.000,00	19.720.000,00	0,00	26.600.000,00	**EXCAPIT1:02598/00*
	2599 INTERVENTI STRAORDINARI VIABILITA' MUTUO CARICO STATO COLLEG.357	0,00	0,00	0,00	0,00	0,00	**EXCAPIT1:02599/00*

INTERVENTO		Impegni ultimo esercizio chiuso	Previsioni definitive esercizio in corso	PREVISIONI DI COMPETENZA			Annotazioni
Codice e numero	Denominazione			VARIAZIONI		SOMME RISULTANTI	
				in aumento	in diminuzione		
1	2	3	4	5	6	7	8
	2599 /1 INTERVENTI STRAORDINARI NELLA VIABILITA'=ART.13 L.R.8/2000	0,00	0,00	0,00	0,00	0,00	**EXCAPIT1:02599/01*
	2599 /2 INTERVENTI STRAORDINARI NELLA VIABILITA' L.144/99	0,00	800.000,00	0,00	800.000,00	0,00	**EXCAPIT1:02599/02*
	2599 /3 MIGLIORAMENTO SULLE STRADE PROV/LI LEGGE 388/2000	0,00	0,00	0,00	0,00	0,00	**EXCAPIT1:02599/03*
	2600 INTERVENTI NELLA VIABILITA' MUTUO CASSA DD.PP.	0,00	0,00	0,00	0,00	0,00	**EXCAPIT1:02600/00*
	2601 COMPLETAMENTO FINANZIAMENTO REALIZZAZIONE PISTA CICLABILE SP. MARINA DONNALUCATA L.366/98	0,00	0,00	0,00	0,00	0,00	**EXCAPIT1:02601/00*
	2602 INTERVENTI NELLA VIABILITA' TRASFERIMENTI L.R.9/86 (ART.19 L.R.23/02)	0,00	185.191,00	0,00	185.191,00	0,00	**EXCAPIT1:02602/00*
	2603 INTERVENTI NELLA VIABILITA' (AVANZO DI AMM.NE ORDINARIO)	0,00	0,00	0,00	0,00	0,00	**EXCAPIT1:02603/00*
	2604 FINANZIAMENTO LAVORI VIABILITA' FONDI POR	0,00	160.048.060,00	0,00	129.248.060,00	30.800.000,00	**EXCAPIT1:02604/00*
	2604 /1 FINANZIAMENTO LAVORI VIABILITA' FONDI POR	0,00	0,00	0,00	0,00	0,00	**EXCAPIT1:02604/01*
	2604 /2 Q.S.N. P.O. RETI E MOBILITA'- PROGRAMMA OPERATIVO FERS 20072013	0,00	0,00	97.695.000,00	0,00	97.695.000,00	**EXCAPIT1:02604/02*
	2605 INTERVENTI NELLA VIABILITA' ORDINARIA NELLE SS.PP. AVANZO AMMINISTRAZ.	0,00	0,00	0,00	0,00	0,00	**EXCAPIT1:02605/00*
	2606 INTERVENTI NELLA VIABILITA' PER EVENTO SISMICO L.433/91 VIA DI FUGA GIARRATANA	0,00	0,00	0,00	0,00	0,00	**EXCAPIT1:02606/00*
	2607 REALIZZAZIONE STRADA INTERCOM. COLLEGAMENTO INSEDIAMENTI LITORANEI MARINA DI RAGUSA L.448/01 ART. 55	0,00	0,00	0,00	0,00	0,00	**EXCAPIT1:02607/00*
	2608 INTERVENTI ART.4 L.R.2/2002 INSICEM	0,00	400.000,00	0,00	400.000,00	0,00	**EXCAPIT1:02608/00*
	Totale Intervento 01	0,00	181.613.251,00	117.565.000,00	143.933.251,00	155.245.000,00	
2.06.01.02	INTERVENTO 02 ESPROPRI E SEVITU' ONEROSE						
	2610 INDENNITA' DI ESPROPRIAZIONE PER LAVORI NELLA VIABILITA'	0,00	0,00	0,00	0,00	0,00	**EXCAPIT1:02610/00*
	Totale Intervento 02	0,00	0,00	0,00	0,00	0,00	
2.06.01.05	INTERVENTO 05 ACQUISIZIONI DI BENI MOBILI,						

INTERVENTO		Impegni ultimo esercizio chiuso	Previsioni definitive esercizio in corso	PREVISIONI DI COMPETENZA			Annotazioni	
Codice e numero	Denominazione			VARIAZIONI		SOMME RISULTANTI		
				in aumento	in diminuzione			
1	2	3	4	5	6	7	8	
MACCHINE ED ATTREZZATURE TECNICO-SCIENTIFICHE								
	2610 /5	MANUTENZIONE STRAORDINARIA IMPIANTI DI PUBBLICA ILLUMINAZIONE-CONTRATTO	57.000,00	57.000,00	3.000,00	0,00	60.000,00	**EXCAPIT1:02610/05*
	Totale Intervento 05		57.000,00	57.000,00	3.000,00	0,00	60.000,00	
2.06.01.06	INTERVENTO 06	INCARICHI PROFESSIONALI ESTERNI						
	2620	PROGETTAZIONE DI OPERE FUNZIONE GESTIONE TERRITORIO AVANZO AMMINISTRAZIONE ORDIN.	0,00	0,00	0,00	0,00	0,00	**EXCAPIT1:02620/00*
	Totale Intervento 06		0,00	0,00	0,00	0,00	0,00	
	Totale Servizio 01		57.000,00	181.670.251,00	117.568.000,00	143.933.251,00	155.305.000,00	
	Totale Funzione 06		57.000,00	181.670.251,00	117.568.000,00	143.933.251,00	155.305.000,00	
	FUNZIONE 08	FUNZIONI NEL SETTORE SOCIALE						
	SERVIZIO 02	ASSISTENZA ALL'INFANZIA, HANDICAPPATI E ALTRI SERVIZI SOCIALI						
2.08.02.01	INTERVENTO 01	ACQUISIZIONE DI BENI IMMOBILI						
	2685	REALIZZAZIONE DI OPERE DI INTERESSE SOCIO-ECONOMICO (PROGRAMMAZIONE REGIONALE) ART.41 D.LEG.504/92	0,00	0,00	0,00	0,00	0,00	**EXCAPIT1:02685/00*
	Totale Intervento 01		0,00	0,00	0,00	0,00	0,00	
	Totale Servizio 02		0,00	0,00	0,00	0,00	0,00	
	Totale Funzione 08		0,00	0,00	0,00	0,00	0,00	
	Totale Titolo 02		557.000,00	181.670.251,00	117.568.000,00	143.933.251,00	155.305.000,00	
TOTALE	C.Resp.07 VIABILITA'		3.629.613,48	185.468.887,96	117.568.000,00	144.100.132,00	158.936.755,96	

INTERVENTO		Impegni ultimo esercizio chiuso	Previsioni definitive esercizio in corso	PREVISIONI DI COMPETENZA			Annotazioni
Codice e numero	Denominazione			VARIAZIONI		SOMME RISULTANTI	
				in aumento	in diminuzione		
1	2	3	4	5	6	7	8
	TITOLO 01 SPESE CORRENTI						
	FUNZIONE 01 FUNZIONI GEBERALI DI AMMINISTRAZIONI						
	SERVIZIO 02 SEGRETERIA GENERALE, PERSONALEE ORGANIZZAZIONE						
1.01.02.03	INTERVENTO 03 PRESTAZIONI DI SERVIZI						
	683 /1 UTENZE E CANONI PER SERVIZIO IDRICO	15.999,75	8.000,00	0,00	0,00	8.000,00	**EXCAPIT1:00683/01*
	684 SERVIZIO RISCALDAMENTO	50.000,00	50.000,00	0,00	0,00	50.000,00	**EXCAPIT1:00684/00*
	684 /1 MANUTENZIONE IMPIANTI RISCALDAMENTO-CONDIZIONAMENTO	25.000,00	25.000,00	0,00	0,00	25.000,00	**EXCAPIT1:00684/01*
	Totale Intervento 03	90.999,75	83.000,00	0,00	0,00	83.000,00	
	Totale Servizio 02	90.999,75	83.000,00	0,00	0,00	83.000,00	
	SERVIZIO 04 GESTIONE DELLE ENTRATE TRIBU- TARIE E SERVIZI FISCALI						
1.01.04.03	INTERVENTO 03 PRESTAZIONI DI SERVIZI						
	789 REGISTRAZIONE ATTI ACQUISTO SUOLI,SERVIZI VARI ED ATTIVITA CONVEGNISTICHE E DI AGGIORNAMENTO PER IL DPR 327 DEL 2001	4.561,90	0,00	5.000,00	0,00	5.000,00	**EXCAPIT1:00789/00*
	Totale Intervento 03	4.561,90	0,00	5.000,00	0,00	5.000,00	
1.01.04.07	INTERVENTO 07 IMPOSTE E TASSE						
	805 IMPOSTE, TASSE E TRIBUTI	3.228,26	20.000,00	0,00	0,00	20.000,00	**EXCAPIT1:00805/00*
	Totale Intervento 07	3.228,26	20.000,00	0,00	0,00	20.000,00	
	Totale Servizio 04	7.790,16	20.000,00	5.000,00	0,00	25.000,00	
	SERVIZIO 05 GESTIONE DEI BENI DEMANIALI E PATRIMONIALI						
1.01.05.03	INTERVENTO 03 PRESTAZIONI DI SERVIZI						
	835 /1 INTERVENTI MANUTENTIVI SU BENI PATRIMONIALI	4.918,75	5.000,00	0,00	0,00	5.000,00	**EXCAPIT1:00835/01*

INTERVENTO		Impegni ultimo esercizio chiuso	Previsioni definitive esercizio in corso	PREVISIONI DI COMPETENZA			Annotazioni
Codice e numero	Denominazione			VARIAZIONI		SOMME RISULTANTI	
				in aumento	in diminuzione		
1	2	3	4	5	6	7	8
	835 /2 INTERVENTI MANUTENTIVI SU BENI PATRIMONIALI COMUNE VITTORIA-RIMBORSO SPESE INQUINAMENTO CONDOTTE IDRICHE	145.245,13	0,00	0,00	0,00	0,00	**EXCAPIT1:00835/02*
	836 MANUTENZIONE ORDINARIA E STRAORDINARIA BENI PATRIMONIA= LI (ART.72 L.R.25/93)	0,00	0,00	0,00	0,00	0,00	**EXCAPIT1:00836/00*
	838 MANUTENZIONE ORDINARIA E STRAORDINARIA SU BENI PATRIMONIALI =ART.72 L.R.25/93=	0,00	0,00	0,00	0,00	0,00	**EXCAPIT1:00838/00*
	Totale Intervento 03	150.163,88	5.000,00	0,00	0,00	5.000,00	
1.01.05.07	INTERVENTO 07 IMPOSTE E TASSE						
	842 IMPOSTE E TASSE	17.986,00	25.000,00	0,00	0,00	25.000,00	**EXCAPIT1:00842/00*
	Totale Intervento 07	17.986,00	25.000,00	0,00	0,00	25.000,00	
1.01.05.08	INTERVENTO 08 ONERI STRAORDINARI DELLA GESTIONE CORRENTE						
	810 ONERI PER DEBITI VARI PREGRESSI	0,00	45.000,00	30.000,00	0,00	75.000,00	**EXCAPIT1:00810/00*
	Totale Intervento 08	0,00	45.000,00	30.000,00	0,00	75.000,00	
1.01.05.09	INTERVENTO 09 AMMORTAMENTI DI ESERCIZIO						
	847 QUOTA AMMORTAMENTO BENI MOBILI SERVIZIO PATRIMONIALE	0,00	0,00	0,00	0,00	0,00	**EXCAPIT1:00847/00*
	Totale Intervento 09	0,00	0,00	0,00	0,00	0,00	
	Totale Servizio 05	168.149,88	75.000,00	30.000,00	0,00	105.000,00	
	SERVIZIO 06 UFFICIO TECNICO						
1.01.06.01	INTERVENTO 01 PERSONALE						
	851 RETRIBUZIONI ED EMOLUMENTI PERSONALE EDILIZIA	510.805,18	580.682,22	0,00	0,00	580.682,22	**EXCAPIT1:00851/00*
	852 FONDO PER LA PRODUTTIVITA' ED IL MIGLIORAMENTO DEI SERVIZI PERSONALE EDILIZIA	61.210,72	92.226,05	0,00	0,00	92.226,05	**EXCAPIT1:00852/00*
	853 ONERI ASSISTENZIALIE PREVID. A CARICO ENTE PERS. EDILIZIA	147.523,62	168.491,03	0,00	0,00	168.491,03	**EXCAPIT1:00853/00*
	853 /1 CONTRIBUTI INADEL PREV.LE A CARICO ENTE EDILIZIA	16.024,90	19.275,36	0,00	0,00	19.275,36	**EXCAPIT1:00853/01*

INTERVENTO		Impegni ultimo esercizio chiuso	Previsioni definitive esercizio in corso	PREVISIONI DI COMPETENZA			Annotazioni
Codice e numero	Denominazione			VARIAZIONI		SOMME RISULTANTI	
				in aumento	in diminuzione		
1	2	3	4	5	6	7	8
	853 /2 ASSEGNO AL NUCLEO PERS.LE EDILIZIA	0,00	0,00	0,00	0,00	0,00	**EXCAPIT1:00853/00*
	Totale Intervento 01	735.564,42	860.674,66	0,00	0,00	860.674,66	
1.01.06.02	INTERVENTO 02 ACQUISTO DI BENI DI CONSUMO EO DI MATERIE PRIME						
	863 ABBONAMENTI, GG.UU., RIVISTE QUOTIDIANI ED ACQUISTO PUBBLICAZIONI	0,00	0,00	0,00	0,00	0,00	**EXCAPIT1:00863/00*
	863 /1 CARTA CANCELLERIA STAMPATI UFFICIO TECNICO	873,00	875,00	0,00	0,00	875,00	**EXCAPIT1:00863/01*
	863 /3 MATERIALE INFORMATICO UFFICIO TECNICO	0,00	0,00	0,00	0,00	0,00	**EXCAPIT1:00863/03*
	863 /4 MATERIALE E STRUMENTI TECNICI UFFICIO TECNICO	3.946,00	4.000,00	0,00	0,00	4.000,00	**EXCAPIT1:00863/04*
	863 /5 PUBBLICAZIONI,GIORNALI,RIVISTE UFFICIO TECNICO	4.794,44	0,00	1.000,00	0,00	1.000,00	**EXCAPIT1:00863/05*
	863 /7 ACQUISTO BENI RAPPRESENTANZA UFFICIO TECNICO	0,00	0,00	0,00	0,00	0,00	**EXCAPIT1:00863/07*
	863 /10 ATRI MATERIALI DI CONSUMO UFFICIO TECNICO	250,00	1.250,00	0,00	1.000,00	250,00	**EXCAPIT1:00863/10*
	863 /90 F.P.V. MATERIALI E STRUMENTI TECNICI-UFFICIO TECNICO	0,00	0,00	0,00	0,00	0,00	
	Totale Intervento 02	9.863,44	6.125,00	1.000,00	1.000,00	6.125,00	
1.01.06.03	INTERVENTO 03 PRESTAZIONI DI SERVIZI						
	869 LAVORI ADATTAMENTO LOCALI UFFICIO TECNICO PRESSO ASI AVANZO AMMINISTRAZIONE ORDIN.	0,00	0,00	0,00	0,00	0,00	**EXCAPIT1:00869/00*
	870 MANUTENZIONE, RIPARAZIONI, DI MOBILI, ATTREZZATURE ED ARREDI	1.999,95	2.000,00	0,00	0,00	2.000,00	**EXCAPIT1:00870/00*
	871 INTERVENTI MANUTENTIVI STRUTTURALI EDIFICI PATRIMONIALI	28.995,73	56.500,00	0,00	27.500,00	29.000,00	**EXCAPIT1:00871/00*
	871 /1 VERIFICA TECNICA PER ACCERTAMENTO DELLE CONDIZIONI DI SICUREZZA	19.500,00	0,00	19.500,00	0,00	19.500,00	**EXCAPIT1:00871/01*
	872 MANUTENZIONE IMPIANTI ASCENSO=RI,ANTINCENDIO E ANTIINTRUSIONE	14.976,00	20.000,00	0,00	0,00	20.000,00	**EXCAPIT1:00872/00*
	872 /1 SPESE PER TELEFONIA MOBILE SETTORE IMPIANTI TECNOLOGICI	3.000,00	3.000,00	0,00	0,00	3.000,00	**EXCAPIT1:00872/01*
	877 ASSICURAZIONI E RESPONSABILITA CIVILE	0,00	0,00	0,00	0,00	0,00	**EXCAPIT1:00877/00*

INTERVENTO		Impegni ultimo esercizio chiuso	Previsioni definitive esercizio in corso	PREVISIONI DI COMPETENZA			Annotazioni
Codice e numero	Denominazione			VARIAZIONI		SOMME RISULTANTI	
				in aumento	in diminuzione		
1	2	3	4	5	6	7	8
	878 PROGETTAZIONI, PERIZIE, COLLAUDI, SOPRALLUOGHI E STUDI	7.000,00	2.000,00	8.000,00	0,00	10.000,00	**EXCAPIT1:00878/00*
	879 SPESA PER PARTECIPAZIONE A CORSI DI AGGIORNAMENTO PERSONALE DIPENDENTE	41,26	400,00	0,00	0,00	400,00	**EXCAPIT1:00879/00*
	879 /1 SPESA PER TELEFONIA MOBILE SETTORE UFFICIO TECNICO	1.799,62	1.800,00	0,00	0,00	1.800,00	**EXCAPIT1:00879/01*
	Totale Intervento 03	77.312,56	85.700,00	27.500,00	27.500,00	85.700,00	
1.01.06.04	INTERVENTO 04 UTILIZZO DI BENI DI TERZI						
	890 FITTI PER LOCALI ASI	55.000,00	55.000,00	0,00	16.500,00	38.500,00	**EXCAPIT1:00890/00*
	Totale Intervento 04	55.000,00	55.000,00	0,00	16.500,00	38.500,00	
1.01.06.07	INTERVENTO 07 IMPOSTE E TASSE						
	900 IMPOSTE, TASSE E TRIBUTI	5.000,00	5.000,00	0,00	0,00	5.000,00	**EXCAPIT1:00900/00*
	901 IMPOSTA ATTIVITA' PRODUTTIVE SU ASSEgni AL PERSONALE EDILIZIA	47.819,61	56.889,08	0,00	0,00	56.889,08	**EXCAPIT1:00901/00*
	Totale Intervento 07	52.819,61	61.889,08	0,00	0,00	61.889,08	
1.01.06.09	INTERVENTO 09 AMMORTAMENTI DI ESERCIZIO						
	919 QUOTA AMMORTAMENTO BENI IMMOBILI PATRIMONIALI	0,00	0,00	0,00	0,00	0,00	**EXCAPIT1:00919/00*
	920 QUOTA AMMORTAMENTO BENI MOBILI SERVIZIO UFFICIO TECNICO	0,00	0,00	0,00	0,00	0,00	**EXCAPIT1:00920/00*
	Totale Intervento 09	0,00	0,00	0,00	0,00	0,00	
	Totale Servizio 06	930.560,03	1.069.388,74	28.500,00	45.000,00	1.052.888,74	
	Totale Funzione 01	1.197.499,82	1.247.388,74	63.500,00	45.000,00	1.265.888,74	
	FUNZIONE 02 FUNZIONI DI ISTRUZIONE PUBBLI-CA						
	SERVIZIO 01 ISTITUTI DI ISTRUZIONE SECON-DARIA						
1.02.01.03	INTERVENTO 03 PRESTAZIONI DI SERVIZI						
	1525 INTERVENTI PER MANUTENZIONE IMPIANTI TECNOLOGICI EDIFICI SCOLASTICI	37.484,10	70.000,00	0,00	0,00	70.000,00	**EXCAPIT1:01525/00*
	Totale Intervento 03	37.484,10	70.000,00	0,00	0,00	70.000,00	

INTERVENTO		Impegni ultimo esercizio chiuso	Previsioni definitive esercizio in corso	PREVISIONI DI COMPETENZA			Annotazioni
Codice e numero	Denominazione			VARIAZIONI		SOMME RISULTANTI	
				in aumento	in diminuzione		
1	2	3	4	5	6	7	8
	Totale Servizio 01	37.484,10	70.000,00	0,00	0,00	70.000,00	
	Totale Funzione 02	37.484,10	70.000,00	0,00	0,00	70.000,00	
	FUNZIONE 05 FUNZIONI NEL CAMPO DEI TRASPORTI						
	SERVIZIO 01 TRASPORTI PUBBLICI LOCALI						
1.05.01.05	INTERVENTO 05 TRASFERIMENTI						
1962	CANONI DI CONCESSIONE DEMANIA= LE DOVUTI ALL'ERARIO PER OCCUPAZIONE DEL DEMANIO	5.973,21	8.000,00	0,00	0,00	8.000,00	**EXCAPIT1:01962/00*
	Totale Intervento 05	5.973,21	8.000,00	0,00	0,00	8.000,00	
	Totale Servizio 01	5.973,21	8.000,00	0,00	0,00	8.000,00	
	Totale Funzione 05	5.973,21	8.000,00	0,00	0,00	8.000,00	
	FUNZIONE 06 FUNZIONI RIGURDANTI LA GESTIONE DEL TERRITORIO						
	SERVIZIO 01 VIABILITA'						
1.06.01.05	INTERVENTO 05 TRASFERIMENTI						
2050	INDENNITA'DI ESPROPRIAZIONE E D'ACQUISTO SUOLO PER IL MIGLIORAMENTO DELLA SEDE STRADALE L.R. 9/86	4.990,44	0,00	5.000,00	0,00	5.000,00	**EXCAPIT1:02050/00*
	Totale Intervento 05	4.990,44	0,00	5.000,00	0,00	5.000,00	
	Totale Servizio 01	4.990,44	0,00	5.000,00	0,00	5.000,00	
	Totale Funzione 06	4.990,44	0,00	5.000,00	0,00	5.000,00	
	FUNZIONE 09 FUNZIONI NEL CAMPO DELLO SVILUPPO ECONOMICO						
	SERVIZIO 01 AGRICOLTURA						
1.09.01.05	INTERVENTO 05 TRASFERIMENTI						
2458	CONTRIBUTI PER ACQUISTO RIPRODUTTORI BOVINI ALBO GENEALOGICO	0,00	0,00	0,00	0,00	0,00	**EXCAPIT1:02458/00*
	Totale Intervento 05	0,00	0,00	0,00	0,00	0,00	

INTERVENTO		Impegni ultimo esercizio chiuso	Previsioni definitive esercizio in corso	PREVISIONI DI COMPETENZA			Annotazioni
Codice e numero	Denominazione			VARIAZIONI		SOMME RISULTANTI	
				in aumento	in diminuzione		
1	2	3	4	5	6	7	8
	Totale Servizio 01	0,00	0,00	0,00	0,00	0,00	
	Totale Funzione 09	0,00	0,00	0,00	0,00	0,00	
	Totale Titolo 01	1.245.947,57	1.325.388,74	68.500,00	45.000,00	1.348.888,74	

INTERVENTO		Impegni ultimo esercizio chiuso	Previsioni definitive esercizio in corso	PREVISIONI DI COMPETENZA			Annotazioni
Codice e numero	Denominazione			VARIAZIONI		SOMME RISULTANTI	
				in aumento	in diminuzione		
1	2	3	4	5	6	7	8
	TITOLO 02 SPESE IN CONTO CAPITALE						
	FUNZIONE 01 FUNZIONI GEBERALI DI AMMINISTRAZIONI						
	SERVIZIO 05 GESTIONE DEI BENI DEMANIALI E PATRIMONIALI						
2.01.05.01	INTERVENTO 01 ACQUISIZIONE DI BENI IMMOBILI						
	2514 ACQUISIZIONE AREA E COSTRUZIONE AUTORIZZATA CASERMA VV.FF. RAGUSA MUTUI CASSA DD.PP.	0,00	0,00	0,00	0,00	0,00	**EXCAPIT1:02514/00*
	2515 INTERVENTI STRUTTURALI ED ACQUISIZIONI PATRIMONIALI MUTUO CASA DD.PP.	0,00	0,00	0,00	0,00	0,00	**EXCAPIT1:02515/00*
	2515 /1 INTERVENTI MANUT. STRUTTURALI EDILIZIA PATRIMONIALE L.R. 12/2011 ART.6 C.4	0,00	0,00	0,00	0,00	0,00	**EXCAPIT1:02515/01*
	2516 /2 COMPLETAMENTO E RISTRUTTURAZIONE IMMOBILI D.LEG.VO 163/2006 ART.160-TER	0,00	0,00	0,00	0,00	0,00	**EXCAPIT1:02516/02*
	2517 ACQUISIZIONE IMMOBILI PER UFFICI GENERALI PIANO OO.PP. AVANZO AMMINISTRAZIONE PER INVESTIMENTI	0,00	0,00	0,00	0,00	0,00	**EXCAPIT1:02517/00*
	2518 INTERVENTI EDILIZIA PUBBLICA POR SICILIA 2007/2013	0,00	2.770.000,00	7.380.000,00	0,00	10.150.000,00	**EXCAPIT1:02518/00*
	2519 .	0,00	0,00	0,00	0,00	0,00	**EXCAPIT1:02519/00*
	2519 /1 INTERVENTI EDILIZIA PUBBLICA LEGGE 433/91	0,00	150.000,00	850.000,00	0,00	1.000.000,00	**EXCAPIT1:02519/01*
	2520 INTERVENTI SU BENI IMMOBILI AVANZO AMMINISTRAZIONE ORDIN.	0,00	0,00	0,00	0,00	0,00	**EXCAPIT1:02520/00*
	Totale Intervento 01	0,00	2.920.000,00	8.230.000,00	0,00	11.150.000,00	
2.01.05.02	INTERVENTO 02 ESPROPRI E SEVITU' ONEROSE						
	2526 INDENNITA' DI ESPROPRIAZIONE PER BENI PATRIMONIALI	208.889,19	0,00	0,00	0,00	0,00	**EXCAPIT1:02526/00*
	Totale Intervento 02	208.889,19	0,00	0,00	0,00	0,00	
	Totale Servizio 05	208.889,19	2.920.000,00	8.230.000,00	0,00	11.150.000,00	
	SERVIZIO 06 UFFICIO TECNICO						
2.01.06.05	INTERVENTO 05 ACQUISIZIONI DI BENI MOBILI, MACCHINE ED ATTREZZATURE						

INTERVENTO		Impegni ultimo esercizio chiuso	Previsioni definitive esercizio in corso	PREVISIONI DI COMPETENZA			Annotazioni
Codice e numero	Denominazione			VARIAZIONI		SOMME RISULTANTI	
				in aumento	in diminuzione		
1	2	3	4	5	6	7	8
TECNICO-SCIENTIFICHE							
	2521 /5 ACQUISTO ATTREZZATURE TECNICO LOGISTICHE SERVIZIO UFF.TECN. AVANZO AMM/NE	0,00	0,00	0,00	0,00	0,00	**EXCAPIT1:02521/05*
	Totale Intervento 05	0,00	0,00	0,00	0,00	0,00	
	Totale Servizio 06	0,00	0,00	0,00	0,00	0,00	
	SERVIZIO 09 ALTRI SERVIZI GENERALI						
2.01.09.01	INTERVENTO 01 ACQUISIZIONE DI BENI IMMOBILI						
	2522 ACQUISTO BENI PER IMPIEGO PROVENTI VENDITA RELITTI E OGGETTI FUORI USO	0,00	0,00	0,00	0,00	0,00	**EXCAPIT1:02522/00*
	Totale Intervento 01	0,00	0,00	0,00	0,00	0,00	
2.01.09.05	INTERVENTO 05 ACQUISIZIONI DI BENI MOBILI, MACCHINE ED ATTREZZATURE TECNICO-SCIENTIFICHE						
	2523 /2 ACQUISIZIONE ATTREZZATURE TECNICO=LOGISTICHE PER UFFICIO TECNICO = AVANZO AMM/NE=	0,00	0,00	0,00	0,00	0,00	**EXCAPIT1:02523/02*
	Totale Intervento 05	0,00	0,00	0,00	0,00	0,00	
2.01.09.06	INTERVENTO 06 INCARICHI PROFESSIONALI ESTERNI						
	2523 /3 SPESE PROGETTAZIONE PER STATICITA' EDIFICI PATRIMONIALI MUTUO CASSA DD.PP.	0,00	0,00	0,00	0,00	0,00	**EXCAPIT1:02523/03*
	Totale Intervento 06	0,00	0,00	0,00	0,00	0,00	
	Totale Servizio 09	0,00	0,00	0,00	0,00	0,00	
	Totale Funzione 01	208.889,19	2.920.000,00	8.230.000,00	0,00	11.150.000,00	
	FUNZIONE 02 FUNZIONI DI ISTRUZIONE PUBBLICA						
	SERVIZIO 01 ISTITUTI DI ISTRUZIONE SECONDARIA						
2.02.01.01	INTERVENTO 01 ACQUISIZIONE DI BENI IMMOBILI						
	2534 INTERVENTI IPSIA VITTORIA PER ADEGUAMENTO ANTISISMICO LEGGE 289/02 ART. 80 (CAP.365)	0,00	0,00	0,00	0,00	0,00	**EXCAPIT1:02534/00*

INTERVENTO		Impegni ultimo esercizio chiuso	Previsioni definitive esercizio in corso	PREVISIONI DI COMPETENZA			Annotazioni
Codice e numero	Denominazione			VARIAZIONI		SOMME RISULTANTI	
				in aumento	in diminuzione		
1	2	3	4	5	6	7	8
	2534 /1 INTERVENTI MESSA IN SICUREZZA EDIFICI SCOLASTICI	821.000,00	2.463.624,00	0,00	2.463.624,00	0,00	**EXCAPIT1:02534/01*
	Totale Intervento 01	821.000,00	2.463.624,00	0,00	2.463.624,00	0,00	
	Totale Servizio 01	821.000,00	2.463.624,00	0,00	2.463.624,00	0,00	
	Totale Funzione 02	821.000,00	2.463.624,00	0,00	2.463.624,00	0,00	
	FUNZIONE 06 FUNZIONI RIGURDANTI LA GESTIONE DEL TERRITORIO						
	SERVIZIO 02 URBANISTICA E PROGRAMMAZIONE TERRITORIALE						
2.06.02.01	INTERVENTO 01 ACQUISIZIONE DI BENI IMMOBILI						
	2623 OPERE PORTO DI POZZALLO MUTUO CARICO STATO PROGRAMMA PATTI TERRITORIALI(V.CAP.353)	0,00	440.380,00	0,00	440.380,00	0,00	**EXCAPIT1:02623/00*
	Totale Intervento 01	0,00	440.380,00	0,00	440.380,00	0,00	
2.06.02.06	INTERVENTO 06 INCARICHI PROFESSIONALI ESTERNI						
	2630 /1 FONDO PROGETTUALITA' PER PROGETTO RESTAURO CONSERVATIVO PALAZZO FLORIDIA AVANZO AMM.NE	0,00	0,00	0,00	0,00	0,00	**EXCAPIT1:02630/01*
	Totale Intervento 06	0,00	0,00	0,00	0,00	0,00	
	Totale Servizio 02	0,00	440.380,00	0,00	440.380,00	0,00	
	Totale Funzione 06	0,00	440.380,00	0,00	440.380,00	0,00	
	Totale Titolo 02	1.029.889,19	5.824.004,00	8.230.000,00	2.904.004,00	11.150.000,00	
TOTALE	C.Resp.08 EDILIZIA	2.275.836,76	7.149.392,74	8.298.500,00	2.949.004,00	12.498.888,74	

INTERVENTO		Impegni ultimo esercizio chiuso	Previsioni definitive esercizio in corso	PREVISIONI DI COMPETENZA			Annotazioni
Codice e numero	Denominazione			VARIAZIONI		SOMME RISULTANTI	
				in aumento	in diminuzione		
1	2	3	4	5	6	7	8
	TITOLO 01 SPESE CORRENTI						
	FUNZIONE 01 FUNZIONI GEBERALI DI AMMINISTRAZIONI						
	SERVIZIO 01 ORGANI ISTITUZIONALI, PARTECIPAZIONE E DECENTRAMENTO						
1.01.01.03	INTERVENTO 03 PRESTAZIONI DI SERVIZI						
	634 FUNZIONAMENTO CONSULTA COMUNITA' MONTANA CAP.76 ENTRATA (ANNUALITA' 2001/2002)	0,00	0,00	0,00	0,00	0,00	**EXCAPIT1:00634/00*
	Totale Intervento 03	0,00	0,00	0,00	0,00	0,00	
	Totale Servizio 01	0,00	0,00	0,00	0,00	0,00	
	SERVIZIO 02 SEGRETERIA GENERALE, PERSONALEE ORGANIZZAZIONE						
1.01.02.03	INTERVENTO 03 PRESTAZIONI DI SERVIZI						
	685 INSERZIONI E PUBBLICAZIONE DI ESTRATTI DI ATTI ED AVVISI	0,00	0,00	0,00	0,00	0,00	**EXCAPIT1:00685/00*
	Totale Intervento 03	0,00	0,00	0,00	0,00	0,00	
	Totale Servizio 02	0,00	0,00	0,00	0,00	0,00	
	Totale Funzione 01	0,00	0,00	0,00	0,00	0,00	
	FUNZIONE 04 FUNZIONI NEL SETTORE TURISTICOSPORTIVO E RICREATIVO						
	SERVIZIO 01 TURISMO						
1.04.01.05	INTERVENTO 05 TRASFERIMENTI						
	1901 SOSTEGNO ED INCENTIVI PER SVILUPPO TURISTICO ZONA MONTANA	0,00	0,00	0,00	0,00	0,00	**EXCAPIT1:01901/00*
	Totale Intervento 05	0,00	0,00	0,00	0,00	0,00	
	Totale Servizio 01	0,00	0,00	0,00	0,00	0,00	
	Totale Funzione 04	0,00	0,00	0,00	0,00	0,00	
	FUNZIONE 05 FUNZIONI NEL CAMPO DEI TRASPORTI						

INTERVENTO		Impegni ultimo esercizio chiuso	Previsioni definitive esercizio in corso	PREVISIONI DI COMPETENZA			Annotazioni
Codice e numero	Denominazione			VARIAZIONI		SOMME RISULTANTI	
				in aumento	in diminuzione		
1	2	3	4	5	6	7	8
	SERVIZIO 01 TRASPORTI PUBBLICI LOCALI						
1.05.01.02	INTERVENTO 02 ACQUISTO DI BENI DI CONSUMO EO DI MATERIE PRIME						
	1955 STAMPATI,CANCELLERIA REGISTRI E VARIE SETTORE TRASPORTO PUBBLICO LOCALE	200,00	200,00	0,00	0,00	200,00	**EXCAPIT1:01955/00*
	Totale Intervento 02	200,00	200,00	0,00	0,00	200,00	
1.05.01.03	INTERVENTO 03 PRESTAZIONI DI SERVIZI						
	1958 ORGANIZZAZIONE SERVIZI DI TRASPORTO LOCALE INTERURBANO L.R.9/86	0,00	0,00	0,00	0,00	0,00	**EXCAPIT1:01958/00*
	1958 /1 ORGANIZZAZIONE SERVIZI DI TRASPORTO LOCALE INTERURBANO UNA TANTUM	0,00	0,00	0,00	0,00	0,00	**EXCAPIT1:01958/01*
	Totale Intervento 03	0,00	0,00	0,00	0,00	0,00	
	Totale Servizio 01	200,00	200,00	0,00	0,00	200,00	
	Totale Funzione 05	200,00	200,00	0,00	0,00	200,00	
	FUNZIONE 06 FUNZIONI RIGURDANTI LA GESTIO-NE DEL TERRITORIO						
	SERVIZIO 01 VIABILITA'						
1.06.01.03	INTERVENTO 03 PRESTAZIONI DI SERVIZI						
	2019 MANUTENZIONE STRADE RICADENTI NELLA ZONA MONTANA	0,00	0,00	0,00	0,00	0,00	**EXCAPIT1:02019/00*
	Totale Intervento 03	0,00	0,00	0,00	0,00	0,00	
	Totale Servizio 01	0,00	0,00	0,00	0,00	0,00	
	SERVIZIO 02 URBANISTICA E PROGRAMMAZIONE TERRITORIALE						
1.06.02.01	INTERVENTO 01 PERSONALE						
	2080 /3 ONERI ASSISTENZIALI E PREVID. PIANIFICAZIONE DEL TERR. E INFRASTRUTTURE	126.723,35	133.763,25	0,00	0,00	133.763,25	**EXCAPIT1:02080/03*
	2080 /4 CONTRIBUTI INADEL PREV.LE PIANIF.DEL TERR.E INFRASTR.	14.264,33	15.693,93	0,00	0,00	15.693,93	**EXCAPIT1:02080/04*

INTERVENTO		Impegni ultimo esercizio chiuso	Previsioni definitive esercizio in corso	PREVISIONI DI COMPETENZA			Annotazioni
Codice e numero	Denominazione			VARIAZIONI		SOMME RISULTANTI	
				in aumento	in diminuzione		
1	2	3	4	5	6	7	8
	2081 RETRIBUZIONI ED EMOLUMENTI PERSONALE PIANIF.DEL TERRIT. ED INFRASTRUTTURE	427.926,59	467.018,50	15.000,00	0,00	482.018,50	**EXCAPIT1:02081/00*
	2082 FONDO PER LA PRODUTTIVITA' ED IL MIGLIORAMENTO DEI SERVIZI PERSONALE PIANIF.DEL TERRIT. ED INFRASTRUTTURE	57.699,32	65.173,70	0,00	0,00	65.173,70	**EXCAPIT1:02082/00*
	2083 ONERI ASSISTENZIALI E PREDIV. L.R.9/86	0,00	0,00	0,00	0,00	0,00	**EXCAPIT1:02083/00*
	2083 /1 CONTRIBUTI INADEL PREV.LI PERSONALE PROGRAMMAZIONE TERRITORIALE	0,00	0,00	0,00	0,00	0,00	**EXCAPIT1:02083/01*
	2085 ASSEGNI AL NUCLEO -PERSONALE PROGRAMM.TERRITORIALE	0,00	0,00	0,00	0,00	0,00	**EXCAPIT1:02085/00*
	Totale Intervento 01	626.613,59	681.649,38	15.000,00	0,00	696.649,38	
1.06.02.02	INTERVENTO 02 ACQUISTO DI BENI DI CONSUMO EO DI MATERIE PRIME						
	2090 STAMPATI,CANCELLERIA,REGISTRI E VARIE SETTORE PIANIF. DEL TERRITORIO E INFRASTRUTTURE	499,98	500,00	0,00	0,00	500,00	**EXCAPIT1:02090/00*
	Totale Intervento 02	499,98	500,00	0,00	0,00	500,00	
1.06.02.03	INTERVENTO 03 PRESTAZIONI DI SERVIZI						
	2092 GESTIONE PROGETTO COMUNITARIO LIFE NATURA GE.CO.	0,00	0,00	0,00	0,00	0,00	**EXCAPIT1:02092/00*
	2092 /1 GESTIONE PROGETTO COMUNITARIO COLORE	0,00	0,00	0,00	0,00	0,00	**EXCAPIT1:02092/01*
	2093 RIMBORSO SPESE VIAGGI PERS.LE PIANIFICAZ. DEL TERRITORIO ED INFRASTRUTTURE	689,96	700,00	0,00	0,00	700,00	**EXCAPIT1:02093/00*
	2093 /2 SPESE PER TELEFONIA MOBILE SETTORE PROGRAMMAZIONE TERRITORIALE	1.500,00	1.500,00	0,00	0,00	1.500,00	**EXCAPIT1:02093/02*
	2093 /3 SPESE DI MANUTENZIONE E PER LA MECCANIZZAZIONE	0,00	0,00	0,00	0,00	0,00	**EXCAPIT1:02093/03*
	2094 GESTIONE PIANO PROV/LE PER LA VIABILITA' E LA LOCALIZAZIONE DELLE OPERE E DEGLI IMPIANTI DI INTERESSE SOVRACO= MUNALE L.R. 9/86	0,00	1.720,36	0,00	0,00	1.720,36	**EXCAPIT1:02094/00*
	2094 /1 SPESE AGGIORNAMENTO PIANO TERRITORIALE PROVINCIALE	0,00	0,00	0,00	0,00	0,00	**EXCAPIT1:02094/01*

INTERVENTO		Impegni ultimo esercizio chiuso	Previsioni definitive esercizio in corso	PREVISIONI DI COMPETENZA			Annotazioni
Codice e numero	Denominazione			VARIAZIONI		SOMME RISULTANTI	
				in aumento	in diminuzione		
1	2	3	4	5	6	7	8
	2094 /2 GESTIONE PIANO PROV/LE PER LA VIABILITA' E LA LOCALIZAZIONE DELLE OPERE E DEGLI IMPIANTI AVANZO DI AMMINISTRAZIONE	0,00	0,00	0,00	0,00	0,00	**EXCAPIT1:02094/02*
	2095 GESTIONE TERRITORIALE EX ZONA MONTANA "G" A FRONTE DI TRASFERIMENTO STATALE	0,00	0,00	0,00	0,00	0,00	**EXCAPIT1:02095/00*
	2095 /1 GESTIONE TERRITORIALE EX ZONA MONTANA "G" A FRONTE DI TRASFERIMENTO DALLA PROVINCIA DI SIRACUSA (CAP.81 ENTRATA)	0,00	0,00	0,00	0,00	0,00	**EXCAPIT1:02095/01*
	2095 /2 GESTIONE TERRITORIALE EX ZONA MONTANA "G" A FRONTE DI TRASFERIMENTO DALLA PROVINCIA DI SIRACUSA (CAP.81/1)	0,00	0,00	0,00	0,00	0,00	**EXCAPIT1:02095/02*
	Totale Intervento 03	2.189,96	3.920,36	0,00	0,00	3.920,36	
1.06.02.07	INTERVENTO 07 IMPOSTE E TASSE						
	2098 IMPOSTA ATTIVITA' PRODUTTIVE SU ASSEgni PERSONALE ADDETTO ALLA PIANIFICAZIONE DEL TERR. E INFRASTRUTTURE	42.100,22	46.318,88	0,00	0,00	46.318,88	**EXCAPIT1:02098/00*
	Totale Intervento 07	42.100,22	46.318,88	0,00	0,00	46.318,88	
1.06.02.09	INTERVENTO 09 AMMORTAMENTI DI ESERCIZIO						
	2100 QUOTA AMMORTAMENTO BENI MOBILI SERVIZIO PROGRAMM.TERRITORIALE AVANZO AMMINISTRAZIONE	0,00	0,00	0,00	0,00	0,00	**EXCAPIT1:02100/00*
	Totale Intervento 09	0,00	0,00	0,00	0,00	0,00	
	Totale Servizio 02	671.403,75	732.388,62	15.000,00	0,00	747.388,62	
	Totale Funzione 06	671.403,75	732.388,62	15.000,00	0,00	747.388,62	
	FUNZIONE 07 FUNZIONI NEL CAMPO DELLA TUTELA AMBIENTALE						
	SERVIZIO 02 SERVIZI DI TUTELA E VALORIZZAZIONE AMBIENTALE						
1.07.02.01	INTERVENTO 01 PERSONALE						
	2134 INDENNITA' MISSIONI E RIMBORSO SPESE VIAGGI	0,00	0,00	0,00	0,00	0,00	**EXCAPIT1:02134/00*
	2136 SPESA PER LA SORVEGLIANZA TERRITORIALE E AMBIENTALE	0,00	2.000,00	0,00	0,00	2.000,00	**EXCAPIT1:02136/00*

INTERVENTO		Impegni ultimo esercizio chiuso	Previsioni definitive esercizio in corso	PREVISIONI DI COMPETENZA			Annotazioni
Codice e numero	Denominazione			VARIAZIONI		SOMME RISULTANTI	
				in aumento	in diminuzione		
1	2	3	4	5	6	7	8
	2137 ONERI PER PERSONALE ASSUNTO A TEMPO DETERMINATO PER SERVIZI INERENTI LA FUNZIONE	0,00	0,00	0,00	0,00	0,00	**EXCAPIT1:02137/00*
	Totale Intervento 01	0,00	2.000,00	0,00	0,00	2.000,00	
1.07.02.03	INTERVENTO 03 PRESTAZIONI DI SERVIZI						
	2150 /1 SPESA PER LA PROTEZIONE DEL PATRIMONIO NATURALE, TUTELA DELL'AMBIENTE E ATTIVITA' DI PREVENZIONE. AVANZO AMM.NE	0,00	0,00	0,00	0,00	0,00	**EXCAPIT1:02150/01*
	Totale Intervento 03	0,00	0,00	0,00	0,00	0,00	
1.07.02.08	INTERVENTO 08 ONERI STRAORDINARI DELLA GESTIONE CORRENTE						
	2170 SPESE FUNZIONAMENTO CONSIGLIO PROV/LE SCIENTIFICO PER IL PATRIMONIO NATURALE-ANNUALITA' PREGRESSE	0,00	0,00	0,00	0,00	0,00	**EXCAPIT1:02170/00*
	Totale Intervento 08	0,00	0,00	0,00	0,00	0,00	
	Totale Servizio 02	0,00	2.000,00	0,00	0,00	2.000,00	
	SERVIZIO 03 ORGANIZZAZIONE DELLO SMALTIMENTO DEI RIFIUTI A LIVELLO PROVINCIALE						
1.07.03.01	INTERVENTO 01 PERSONALE						
	2184 INDENNITA' MISSIONI, RIMBORSO SPESE VIAGGI E INDENNITA' DI PERCORRENZA	0,00	0,00	0,00	0,00	0,00	**EXCAPIT1:02184/00*
	Totale Intervento 01	0,00	0,00	0,00	0,00	0,00	
1.07.03.05	INTERVENTO 05 TRASFERIMENTI						
	2196 TRASFERIMENTI PER FUNZIONAMENTO ATO AMBIENTE	0,00	0,00	0,00	0,00	0,00	**EXCAPIT1:02196/00*
	Totale Intervento 05	0,00	0,00	0,00	0,00	0,00	
1.07.03.09	INTERVENTO 09 AMMORTAMENTI DI ESERCIZIO						
	2200 QUOTA AMMORTAMENTO BENI MOBILI SERVIZIO SMALTIMENTO RIFIUTI	0,00	0,00	0,00	0,00	0,00	**EXCAPIT1:02200/00*
	Totale Intervento 09	0,00	0,00	0,00	0,00	0,00	

INTERVENTO		Impegni ultimo esercizio chiuso	Previsioni definitive esercizio in corso	PREVISIONI DI COMPETENZA			Annotazioni
Codice e numero	Denominazione			VARIAZIONI		SOMME RISULTANTI	
				in aumento	in diminuzione		
1	2	3	4	5	6	7	8
	Totale Servizio 03	0,00	0,00	0,00	0,00	0,00	
	SERVIZIO 05 CACCIA E PESCA NELLE ACQUE INTERNE						
1.07.05.05	INTERVENTO 05 TRASFERIMENTI						
	2266 CONTRIBUTO AL FONDO SICILIANO PER LA NATURA	0,00	0,00	0,00	0,00	0,00	**EXCAPIT1:02266/00*
	Totale Intervento 05	0,00	0,00	0,00	0,00	0,00	
	Totale Servizio 05	0,00	0,00	0,00	0,00	0,00	
	SERVIZIO 06 PARCHI NATURALI, PROTEZIONE NATURALISTICA E FORESTAZIONE						
1.07.06.01	INTERVENTO 01 PERSONALE						
	2276 RETRIBUZIONE ED EMOLUMENTI PERSONALE PROTEZIONE NATURALISTICA	67.669,19	73.461,22	0,00	0,00	73.461,22	**EXCAPIT1:02276/00*
	2277 FONDO PER LA PRODUTTIVITA' ED IL MIGLIORAMENTO DEI SERVIZI PERSONALE PROTEZ. NATURALISTICA	9.701,80	10.045,25	0,00	0,00	10.045,25	**EXCAPIT1:02277/00*
	2278 ONERI ASSISTENZIALI E PREVID. PERSON. PROTEZ.NATURALISTICA	21.739,52	20.347,73	0,00	0,00	20.347,73	**EXCAPIT1:02278/00*
	2278 /1 CONTRIBUTI INADEL PREV.LE PERSONALE PROTEZ. NATURALIST.	2.065,46	2.360,62	0,00	0,00	2.360,62	**EXCAPIT1:02278/01*
	2279 ASSEGNO AL NUCLEO -PERSONALE PROTEZ. NATURALE	0,00	0,00	0,00	0,00	0,00	**EXCAPIT1:02279/00*
	2280 INDENNITA' ARRETRATE AL PERSONALE ADDETTO ALLE RISERVE NATURALI	0,00	0,00	0,00	0,00	0,00	**EXCAPIT1:02280/00*
	2281 RETRIBUZIONI ED EMOLUMENTI AL PERSONALE ADDETTO ALLE RISERVE NATURALI	460.816,72	432.747,14	0,00	0,00	432.747,14	**EXCAPIT1:02281/00*
	2282 FONDO PER LA PRODUTTIVITA' ED IL MIGLIORAMENTO DEI SERVIZI PERS. RISERVE NATURALI	86.965,28	85.532,72	0,00	0,00	85.532,72	**EXCAPIT1:02282/00*
	2282 /1 ASSEGNO AL NUCLEO PERS.RISERVE NATURALI	0,00	0,00	0,00	0,00	0,00	**EXCAPIT1:02282/01*
	2283 ONERI ASSISTENZIALI E PREVID. RISERVE NATURALI	153.046,90	127.083,88	0,00	0,00	127.083,88	**EXCAPIT1:02283/00*
	2283 /1 CONTRIBUTI INADEL PREV.LE RISERVE NATURALI	15.600,55	14.748,16	0,00	0,00	14.748,16	**EXCAPIT1:02283/01*

INTERVENTO		Impegni ultimo esercizio chiuso	Previsioni definitive esercizio in corso	PREVISIONI DI COMPETENZA			Annotazioni
Codice e numero	Denominazione			VARIAZIONI		SOMME RISULTANTI	
				in aumento	in diminuzione		
1	2	3	4	5	6	7	8
	2284 INDENNITA' MISSIONI E RIMBORSO SPESE VIAGGI	0,00	0,00	0,00	0,00	0,00	**EXCAPIT1:02284/00*
	2285 FONDO PER LA PRODUTTIVITA' ED IL MIGLIORAMENTO DEI SERVIZI (ART.16 L.R.41/96) PERSONALE RISERVE NATURALI	0,00	0,00	0,00	0,00	0,00	**EXCAPIT1:02285/00*
	2286 SPESA PER LA SORVEGLIANZA NELLE RISERVE NATURALI	5.000,00	7.000,00	0,00	0,00	7.000,00	**EXCAPIT1:02286/00*
	Totale Intervento 01	822.605,42	773.326,72	0,00	0,00	773.326,72	
1.07.06.02	INTERVENTO 02 ACQUISTO DI BENI DI CONSUMO EO DI MATERIE PRIME						
	2290 STAMPATI,REGISTRI,CANCELLERIA E VARIE RISERVE NATURALI E PROTEZIONE NATURALISTICA	238,31	500,00	0,00	0,00	500,00	**EXCAPIT1:02290/00*
	Totale Intervento 02	238,31	500,00	0,00	0,00	500,00	
1.07.06.03	INTERVENTO 03 PRESTAZIONI DI SERVIZI						
	2291 SPESE INERENTI IL SERVIZIO A FRONTE DI ENTRATE A SPECIFICHE DESTINAZIONI (CAP.97)	0,00	10.000,00	0,00	0,00	10.000,00	**EXCAPIT1:02291/00*
	2292 SPESE PER TELEFONIA MOBILE SETTORE RISERVE NATURALI	4.000,00	4.000,00	0,00	0,00	4.000,00	**EXCAPIT1:02292/00*
	2293 CENTRO RECUPERO FAUNA DI COMISO	0,00	0,00	0,00	0,00	0,00	**EXCAPIT1:02293/00*
	2294 PIANO SISTEMAZIONE RISERVA PINO D'ALEPPO AVANZO AMM/NE ORDINARIO	0,00	0,00	0,00	0,00	0,00	**EXCAPIT1:02294/00*
	2295 LAVORI PREVENZIONE INCENDI NEL TERRITORIO E DANNI RR.NN. VEDI CAP.72	0,00	0,00	0,00	0,00	0,00	**EXCAPIT1:02295/00*
	2296 RIMBORSO SPESE PERSONALE RISERVE NATURALI	77,78	900,00	0,00	0,00	900,00	**EXCAPIT1:02296/00*
	2297 GESTIONE RISERVA P.D'ALEPPO ANCHE MEDIANTE INTESE E CONSORZI CON I COMUNI INTERESSATI L.R.9/86	0,00	0,00	0,00	0,00	0,00	**EXCAPIT1:02297/00*
	2298 GESTIONE RISERVE NATURALI E PROTEZIONE NATURALISTICA	15.000,00	9.000,00	0,00	0,00	9.000,00	**EXCAPIT1:02298/00*
	2298 /1 MANUTENZIONE OPERE ESEGUITE PER COMPENSAZIONE NELLE RR.NN. (CONVENZIONE PROT.46741/2010)	0,00	2.250,00	0,00	0,00	2.250,00	**EXCAPIT1:02298/01*

INTERVENTO		Impegni ultimo esercizio chiuso	Previsioni definitive esercizio in corso	PREVISIONI DI COMPETENZA			Annotazioni
Codice e numero	Denominazione			VARIAZIONI		SOMME RISULTANTI	
				in aumento	in diminuzione		
1	2	3	4	5	6	7	8
	2298 /90 F.P.V. GESTIONE RISERVE NATURALI E PROTEZIONE NATURALISTICA	0,00	0,00	0,00	0,00	0,00	
	Totale Intervento 03	19.077,78	26.150,00	0,00	0,00	26.150,00	
1.07.06.07	INTERVENTO 07 IMPOSTE E TASSE						
	2299 IMPOSTA ATTIVITA' PRODUTTIVE SU ASSEGNATI AL PERSONALE ADDETTO ALLE RISERVE NATURALI	46.042,68	43.527,54	0,00	0,00	43.527,54	**EXCAPIT1:02299/00*
	2299 /1 IMPOSTA ATTIVITA' PRODUTTIVA PERSONALE ADDETTO ALLA PROTEZIONE NATURALISTICA	6.282,40	6.967,10	0,00	0,00	6.967,10	**EXCAPIT1:02299/01*
	Totale Intervento 07	52.325,08	50.494,64	0,00	0,00	50.494,64	
	Totale Servizio 06	894.246,59	850.471,36	0,00	0,00	850.471,36	
	SERVIZIO 07 TUTELA E VALORIZZAZIONE RISORSE IDRICHE E ENERGETICHE						
1.07.07.03	INTERVENTO 03 PRESTAZIONI DI SERVIZI						
	2300 /2 INIZIATIVE PER LA RAZIONALIZZAZIONE DELLE RISORSE IDRICHE	500,00	500,00	0,00	0,00	500,00	**EXCAPIT1:02300/02*
	2300 /5 INIZIATIVE PER VALORIZZAZIONE RISORSE ENERGETICHE AVANZO AMMINISTRAZIONE	0,00	0,00	0,00	0,00	0,00	**EXCAPIT1:02300/05*
	2300 /6 ATTUAZIONE PROGETTO GESTIONE SOSTENIBILE DELLE ACQUE WATERinCORE	0,00	0,00	0,00	0,00	0,00	**EXCAPIT1:02300/06*
	2300 /90 F.P.V. INIZIATIVE PER LA RAZIONALIZZAZIONE DELLE RISORSE IDRICHE	0,00	0,00	0,00	0,00	0,00	
	Totale Intervento 03	500,00	500,00	0,00	0,00	500,00	
	Totale Servizio 07	500,00	500,00	0,00	0,00	500,00	
	SERVIZIO 08 SERVIZI DI PROTEZIONE CIVILE						
1.07.08.01	INTERVENTO 01 PERSONALE						
	2301 RETRIBUZIONI ED EMOLUMENTI PERSONALE PROTEZIONE CIVILE	252.170,33	189.000,12	0,00	0,00	189.000,12	**EXCAPIT1:02301/00*
	2302 FONDO PER LA PRODUTTIVITA' ED IL MIGLIORAMENTO DEI SERVIZI PERS. PROTEZIONE CIVILE	37.436,10	32.814,63	0,00	0,00	32.814,63	**EXCAPIT1:02302/00*

INTERVENTO		Impegni ultimo esercizio chiuso	Previsioni definitive esercizio in corso	PREVISIONI DI COMPETENZA			Annotazioni
Codice e numero	Denominazione			VARIAZIONI		SOMME RISULTANTI	
				in aumento	in diminuzione		
1	2	3	4	5	6	7	8
	2303 ONERI ASSISTENZIALI E PREVID. PROTEZIONE CIVILE	78.593,60	54.689,06	0,00	0,00	54.689,06	**EXCAPIT1:02303/00*
	2303 /1 CONTRIBUTI INADEL PREV.LE PROTEZIONE CIVILE	8.023,14	6.282,74	0,00	0,00	6.282,74	**EXCAPIT1:02303/01*
	2304 INDENNITA' MISSIONI E RIMBORSO SPESE VIAGGI PROTEZIONE CIVILE	0,00	0,00	0,00	0,00	0,00	**EXCAPIT1:02304/00*
	2305 ASSEgni AL NUCLEO- PERSONALE PROTEZIONE CIVILE	0,00	0,00	0,00	0,00	0,00	**EXCAPIT1:02305/00*
	Totale Intervento 01	376.223,17	282.786,55	0,00	0,00	282.786,55	
1.07.08.02	INTERVENTO 02 ACQUISTO DI BENI DI CONSUMO EO DI MATERIE PRIME						
	2310 STAMPATI.REGISTRI.CANCELLERIA E VARIE PROTEZIONE CIVILE	498,57	500,00	0,00	0,00	500,00	**EXCAPIT1:02310/00*
	Totale Intervento 02	498,57	500,00	0,00	0,00	500,00	
1.07.08.03	INTERVENTO 03 PRESTAZIONI DI SERVIZI						
	2313 TELEFONIA MOBILE SERVIZIO PROTEZIONE CIVILE	2.849,04	3.000,00	0,00	0,00	3.000,00	**EXCAPIT1:02313/00*
	2313 /1 RIMBORSO SPESE VIAGGI PER PERSONALE PROTEZIONE CIVILE	0,00	900,00	0,00	0,00	900,00	**EXCAPIT1:02313/01*
	2314 INTERVENTI DI PROTEZIONE CIVILE PER CALAMITA' NATURALI IN AGRICOLTURA	0,00	0,00	0,00	0,00	0,00	**EXCAPIT1:02314/00*
	2315 AZIONI E INTERVENTI DIRETTI PER LA PROTEZIONE CIVILE	3.713,24	4.000,00	0,00	0,00	4.000,00	**EXCAPIT1:02315/00*
	2315 /1 AZIONI E INTERVENTI DIRETTI PER LA PROTEZIONE CIVILE AVANZO DI AMMINISTRAZIONE	0,00	0,00	0,00	0,00	0,00	**EXCAPIT1:02315/01*
	2315 /10 INTERVENTI PER LA PROTEZIONE CIVILE-SPIAGGE SICURE	0,00	0,00	0,00	0,00	0,00	**EXCAPIT1:02315/10*
	2316 SENSIBILIZZAZIONE E INFORMAZIONE PROBLEMATICHE PROTEZIONE CIVILE AVANZO AMMINISTRAZ. ORDINARIO	0,00	0,00	0,00	0,00	0,00	**EXCAPIT1:02316/00*
	2317 FUNZIONAMENTO, MANUTENZIONE E RIPARAZIONE DI MOBILI, MACCHINE E ATTREZZI.	560,00	600,00	0,00	0,00	600,00	**EXCAPIT1:02317/00*
	2318 GESTIONE IMBARCAZIONE CONTROLLO INQUINAMENTO COSTIERO	0,00	0,00	0,00	0,00	0,00	**EXCAPIT1:02318/00*
	Totale Intervento 03	7.122,28	8.500,00	0,00	0,00	8.500,00	

INTERVENTO		Impegni ultimo esercizio chiuso	Previsioni definitive esercizio in corso	PREVISIONI DI COMPETENZA			Annotazioni
Codice e numero	Denominazione			VARIAZIONI		SOMME RISULTANTI	
				in aumento	in diminuzione		
1	2	3	4	5	6	7	8
1.07.08.04	INTERVENTO 04 UTILIZZO DI BENI DI TERZI						
	2325 LOCAZIONE IMMOBILI SERVIZIO PROTEZIONE CIVILE	5.458,64	5.570,00	0,00	0,00	5.570,00	**EXCAPIT1:02325/00*
	Totale Intervento 04	5.458,64	5.570,00	0,00	0,00	5.570,00	
1.07.08.05	INTERVENTO 05 TRASFERIMENTI						
	2330 SOSTEGNO DI INIZIATIVE PER LA PROTEZIONE CIVILE	0,00	0,00	0,00	0,00	0,00	**EXCAPIT1:02330/00*
	Totale Intervento 05	0,00	0,00	0,00	0,00	0,00	
1.07.08.07	INTERVENTO 07 IMPOSTE E TASSE						
	2332 IMPOSTA ATTIVITA' PRODUTTIVE PERSONALE ADDETTO ALLA PROTEZIONE CIVILE	24.218,71	18.542,80	0,00	0,00	18.542,80	**EXCAPIT1:02332/00*
	Totale Intervento 07	24.218,71	18.542,80	0,00	0,00	18.542,80	
1.07.08.09	INTERVENTO 09 AMMORTAMENTI DI ESERCIZIO						
	2338 QUOTA AMMORTAMENTO BENI MOBILI SERVIZIO PROTEZIONE CIVILE	0,00	0,00	0,00	0,00	0,00	**EXCAPIT1:02338/00*
	Totale Intervento 09	0,00	0,00	0,00	0,00	0,00	
	Totale Servizio 08	413.521,37	315.899,35	0,00	0,00	315.899,35	
	Totale Funzione 07	1.308.267,96	1.168.870,71	0,00	0,00	1.168.870,71	
	Totale Titolo 01	1.979.871,71	1.901.459,33	15.000,00	0,00	1.916.459,33	

INTERVENTO		Impegni ultimo esercizio chiuso	Previsioni definitive esercizio in corso	PREVISIONI DI COMPETENZA			Annotazioni
Codice e numero	Denominazione			VARIAZIONI		SOMME RISULTANTI	
				in aumento	in diminuzione		
1	2	3	4	5	6	7	8
	TITOLO 02 SPESE IN CONTO CAPITALE						
	FUNZIONE 01 FUNZIONI GEBERALI DI AMMINISTRAZIONI						
	SERVIZIO 05 GESTIONE DEI BENI DEMANIALI E PATRIMONIALI						
2.01.05.06	INTERVENTO 06 INCARICHI PROFESSIONALI ESTERNI						
	2521 INCARICHI DI PROGETTAZIONE ESTERNI =FONDO ROTAZIONE=	0,00	0,00	0,00	0,00	0,00	**EXCAPIT1:02521/00*
	Totale Intervento 06	0,00	0,00	0,00	0,00	0,00	
	Totale Servizio 05	0,00	0,00	0,00	0,00	0,00	
	Totale Funzione 01	0,00	0,00	0,00	0,00	0,00	
	FUNZIONE 05 FUNZIONI NEL CAMPO DEI TRASPORTI						
	SERVIZIO 01 TRASPORTI PUBBLICI LOCALI						
2.05.01.08	INTERVENTO 08 PARTECIPAZIONI AZIONARIE						
	2594 ACQUISIZIONE AZIONI SOCIETA' GESTIONE AEROPORTO DI COMISO (AVANZO DI AMMINISTRAZIONE)	0,00	0,00	0,00	0,00	0,00	**EXCAPIT1:02594/00*
	Totale Intervento 08	0,00	0,00	0,00	0,00	0,00	
	Totale Servizio 01	0,00	0,00	0,00	0,00	0,00	
	Totale Funzione 05	0,00	0,00	0,00	0,00	0,00	
	FUNZIONE 06 FUNZIONI RIGURDANTI LA GESTIONE DEL TERRITORIO						
	SERVIZIO 02 URBANISTICA E PROGRAMMAZIONE TERRITORIALE						
2.06.02.01	INTERVENTO 01 ACQUISIZIONE DI BENI IMMOBILI						
	2624 PIANO UTILIZZO FONDI EXINSICEM COME DA PIANO PROGRAMMATICO (V.CAP.378)	0,00	0,00	0,00	0,00	0,00	**EXCAPIT1:02624/00*
	2624 /90 F.P.V. PIANO UTILIZZO FONDI EX INSICEM	0,00	0,00	0,00	0,00	0,00	
	Totale Intervento 01	0,00	0,00	0,00	0,00	0,00	

INTERVENTO		Impegni ultimo esercizio chiuso	Previsioni definitive esercizio in corso	PREVISIONI DI COMPETENZA			Annotazioni
Codice e numero	Denominazione			VARIAZIONI		SOMME RISULTANTI	
				in aumento	in diminuzione		
1	2	3	4	5	6	7	8
2.06.02.06	INTERVENTO 06 INCARICHI PROFESSIONALI ESTERNI						
	2628 PROGETTAZIONE DELIBERA CIPE	0,00	0,00	0,00	0,00	0,00	**EXCAPIT1:02628/00*
	2629 FONDO PROGETTUALITA' FONDO DI ROTAZIONE INTERNO	0,00	200.000,00	0,00	0,00	200.000,00	**EXCAPIT1:02629/00*
	2629 /1 FONDO PROGETTUALITA' FONDO DI ROTAZIONE CASSA DEPOSITI E PRESTITI	0,00	500.000,00	0,00	0,00	500.000,00	**EXCAPIT1:02629/01*
	2630 FONDO PROGETTUALITA'	0,00	0,00	0,00	0,00	0,00	**EXCAPIT1:02630/00*
	2630 /90 F.P.V. FONDO PROGETTUALITA'	0,00	0,00	0,00	0,00	0,00	
	Totale Intervento 06	0,00	700.000,00	0,00	0,00	700.000,00	
2.06.02.07	INTERVENTO 07 TRASFERIMENTI DI CAPITALE						
	2630 /5 PIANO UTILIZZO FONDI EXINSICEM COME DA PIANO PROGRAMMATICO (V.CAP.378)	0,00	0,00	0,00	0,00	0,00	**EXCAPIT1:02630/05*
	2630 /90 F.P.V. PIANO UTILIZZO FONDI EX-INSICEM	0,00	0,00	0,00	0,00	0,00	
	Totale Intervento 07	0,00	0,00	0,00	0,00	0,00	
	Totale Servizio 02	0,00	700.000,00	0,00	0,00	700.000,00	
	Totale Funzione 06	0,00	700.000,00	0,00	0,00	700.000,00	
	FUNZIONE 07 FUNZIONI NEL CAMPO DELLA TUTE-LA AMBIENTALE						
	SERVIZIO 02 SERVIZI DI TUTELA E VALORIZZA-ZIONE AMBIENTALE						
2.07.02.01	INTERVENTO 01 ACQUISIZIONE DI BENI IMMOBILI						
	2635 COSTRUZIONE INFRASTRUTTURE ORGANIZZAZIONE TERRITORIALE E TUTELA AMBIENTE MUTUO CASSA DD.PP.	0,00	0,00	0,00	0,00	0,00	**EXCAPIT1:02635/00*
	2635 /1 RIQUALIFICAZIONE PER FRUIZIONE EX-FORNACE PENNA L.448/01 ART.55	0,00	0,00	0,00	0,00	0,00	**EXCAPIT1:02635/01*
	2635 /2 RIPRISTINO E RIQUALIFICAZIONE SITI INQUINATI E RELITTI STRADALI AVANZO AMM.NE	0,00	0,00	0,00	0,00	0,00	**EXCAPIT1:02635/02*

INTERVENTO		Impegni ultimo esercizio chiuso	Previsioni definitive esercizio in corso	PREVISIONI DI COMPETENZA			Annotazioni
Codice e numero	Denominazione			VARIAZIONI		SOMME RISULTANTI	
				in aumento	in diminuzione		
1	2	3	4	5	6	7	8
	2635 /3 OPERE DI RIQUALIFICAZIONE CIRCOLARE ASS.TO REG.LE AA.FF. L.R.61/81	0,00	0,00	0,00	0,00	0,00	**EXCAPIT1:02635/03*
	2635 /4 EMERGENZA RIFIUTI TRASFERIMENTO REGIONALE ORDINANZA 2986 DEL 31/05/99	0,00	0,00	0,00	0,00	0,00	**EXCAPIT1:02635/04*
	2635 /5 RIPRISTINO E RIQUALIFICAZIONE AMBIENTALE AVANZO AMM.NE	0,00	0,00	0,00	0,00	0,00	**EXCAPIT1:02635/05*
	2636 INTERVENTI PER SISTEMAZIONE AREA GIARDINI COMUNALI CHIARAMONTE ASS.TO AA.F..	0,00	0,00	0,00	0,00	0,00	**EXCAPIT1:02636/00*
	Totale Intervento 01	0,00	0,00	0,00	0,00	0,00	
2.07.02.05	INTERVENTO 05 ACQUISIZIONI DI BENI MOBILI, MACCHINE ED ATTREZZATURE TECNICO-SCIENTIFICHE						
	2638 ACQUISIZIONE ATTREZZATURE TECNICO=SCIENTIFICHE PER LA FUNZIONE AMBIENTALE AVANZO AMM/NE ORDINARIO	0,00	0,00	0,00	0,00	0,00	**EXCAPIT1:02638/00*
	Totale Intervento 05	0,00	0,00	0,00	0,00	0,00	
	Totale Servizio 02	0,00	0,00	0,00	0,00	0,00	
	SERVIZIO 03 ORGANIZZAZIONE DELLO SMALTI- MENTO DEI RIFIUTI A LIVELLO PROVINCIALE						
2.07.03.01	INTERVENTO 01 ACQUISIZIONE DI BENI IMMOBILI						
	2639 AREA STOCCAGGIO RIFIUTI RAGUSA AREA DA DESTINARE PER ROTTAMI ISPICA MUTUO CASSA DD.PP.	0,00	0,00	0,00	0,00	0,00	**EXCAPIT1:02639/00*
	2640 REALIZZAZIONE IMPIANTI PER OPERE DI PROTEZIONE AMBIENTE POR SICILIA-2007/2013	0,00	9.580.165,00	0,00	9.580.165,00	0,00	**EXCAPIT1:02640/00*
	2640 /1 INTERVENTI PER BONIFICA TERRITORIO PROVINCIALE AVANZO AMMINISTRAZIONE ORDIN.	0,00	0,00	0,00	0,00	0,00	**EXCAPIT1:02640/01*
	2641 REALIZZAZIONE IMPIANTO POLIFUNZIONALE SMALTIMENTO RIFIUTI ORGANIZZAZIONE RACCOLTA E DISCARICHE L.39/77	0,00	0,00	0,00	0,00	0,00	**EXCAPIT1:02641/00*
	Totale Intervento 01	0,00	9.580.165,00	0,00	9.580.165,00	0,00	
2.07.03.06	INTERVENTO 06 INCARICHI PROFESSIONALI						

INTERVENTO		Impegni ultimo esercizio chiuso	Previsioni definitive esercizio in corso	PREVISIONI DI COMPETENZA			Annotazioni	
Codice e numero	Denominazione			VARIAZIONI		SOMME RISULTANTI		
				in aumento	in diminuzione			
1	2	3	4	5	6	7	8	
ESTERNI								
	2641 /1	INIZIATIVE PROGETTUALI RECUPERO SITI E BONIFICA AMBIENTALE AVANZO AMMINISTRAZIONE ORDIN.	0,00	0,00	0,00	0,00	0,00	**EXCAPIT1:02641/01*
	Totale Intervento 06		0,00	0,00	0,00	0,00	0,00	
	Totale Servizio 03		0,00	9.580.165,00	0,00	9.580.165,00	0,00	
	SERVIZIO 06	PARCHI NATURALI, PROTEZIONE NATURALISTICA E FORESTAZIONE						
2.07.06.01	INTERVENTO 01	ACQUISIZIONE DI BENI IMMOBILI						
	2644	PROTEZIONE DEL PATRIMONIO NATURALE=L.R.9/86	0,00	0,00	0,00	0,00	0,00	**EXCAPIT1:02644/00*
	2645	OPERE DI I' IMPIANTO NELLA RISERVA "PINO D'ALEPPO" L.R. 98/81	0,00	0,00	0,00	0,00	0,00	**EXCAPIT1:02645/00*
	2646	RECUPERO AMBIENTALE DELLE RISERVE NATURALI AVANZO AMMINISTRAZIONE ORDIN.	0,00	0,00	0,00	0,00	0,00	**EXCAPIT1:02646/00*
	2646 /1	RECUPERO PAESAGGISTICO AMBIEN=TALE PERIFERIA VITTORIA NELLA R.N.PINO D'ALEPPO POR SICILIA VEDI CAP.384	0,00	0,00	0,00	0,00	0,00	**EXCAPIT1:02646/01*
	2647	RECUPERO E SISTEMAZIONE REGIE TRAZZERE R.N. PINO D'ALEPPO MUTUO CASSA DD.PP.	0,00	0,00	0,00	0,00	0,00	**EXCAPIT1:02647/00*
	Totale Intervento 01		0,00	0,00	0,00	0,00	0,00	
2.07.06.05	INTERVENTO 05	ACQUISIZIONI DI BENI MOBILI, MACCHINE ED ATTREZZATURE TECNICO-SCIENTIFICHE						
	2647 /5	ACQUISTO ATTREZZATURE TECNICO LOGISTICHE SERVIZIO RR.NN. AVANZO AMMINISTRAZIONE	0,00	0,00	0,00	0,00	0,00	**EXCAPIT1:02647/05*
	Totale Intervento 05		0,00	0,00	0,00	0,00	0,00	
2.07.06.06	INTERVENTO 06	INCARICHI PROFESSIONALI ESTERNI						
	2648	PIANO SISTEMAZIONE RISERVE NATURALI AVANZO AMMINISTRAZIONE	0,00	0,00	0,00	0,00	0,00	**EXCAPIT1:02648/00*
	Totale Intervento 06		0,00	0,00	0,00	0,00	0,00	

INTERVENTO		Impegni ultimo esercizio chiuso	Previsioni definitive esercizio in corso	PREVISIONI DI COMPETENZA			Annotazioni
Codice e numero	Denominazione			VARIAZIONI		SOMME RISULTANTI	
				in aumento	in diminuzione		
1	2	3	4	5	6	7	8
	Totale Servizio 06	0,00	0,00	0,00	0,00	0,00	
	SERVIZIO 07 TUTELA E VALORIZZAZIONE RISOR-SE IDRICHE E ENERGETICHE						
2.07.07.01	INTERVENTO 01 ACQUISIZIONE DI BENI IMMOBILI						
	2649 REALIZZAZIONE IMPIANTO ENERGIA EOLICA -PROGR.OPERATIVO SETT. ENERGETICO POR SICILIA 2000/2006	0,00	0,00	0,00	0,00	0,00	**EXCAPIT1:02649/00*
	Totale Intervento 01	0,00	0,00	0,00	0,00	0,00	
2.07.07.06	INTERVENTO 06 INCARICHI PROFESSIONALI ESTERNI						
	2650 REDAZIONE PROGETTO IMPIANTO EOLICO-L.R.9/86	0,00	0,00	0,00	0,00	0,00	**EXCAPIT1:02650/00*
	2651 COMPLETAMENTO FINANZIAMENTO REDAZIONE PROGETTO IMPIANTO EOLICO (AVANZ.AMM.NE ORDINARIO	0,00	0,00	0,00	0,00	0,00	**EXCAPIT1:02651/00*
	Totale Intervento 06	0,00	0,00	0,00	0,00	0,00	
	Totale Servizio 07	0,00	0,00	0,00	0,00	0,00	
	SERVIZIO 08 SERVIZI DI PROTEZIONE CIVILE						
2.07.08.01	INTERVENTO 01 ACQUISIZIONE DI BENI IMMOBILI						
	2668 REALIZZAZIONE CENTRO POLIFUNZIONALE DI PROTEZIONE CIVILE LEGGE 433/91	0,00	0,00	0,00	0,00	0,00	**EXCAPIT1:02668/00*
	Totale Intervento 01	0,00	0,00	0,00	0,00	0,00	
2.07.08.05	INTERVENTO 05 ACQUISIZIONI DI BENI MOBILI, MACCHINE ED ATTREZZATURE TECNICO-SCIENTIFICHE						
	2669 REALIZZAZIONE OSSERVATORIO METEOMARINO PORTO POZZALLO POR SICILIA 2000/2006	0,00	0,00	0,00	0,00	0,00	**EXCAPIT1:02669/00*
	2670 ACQUISTO ATTREZZATURE E BENI PER LA PROTEZIONE CIVILE AVANZO DI AMMINISTRAZIONE	0,00	0,00	0,00	0,00	0,00	**EXCAPIT1:02670/00*
	Totale Intervento 05	0,00	0,00	0,00	0,00	0,00	
	Totale Servizio 08	0,00	0,00	0,00	0,00	0,00	

INTERVENTO		Impegni ultimo esercizio chiuso	Previsioni definitive esercizio in corso	PREVISIONI DI COMPETENZA			Annotazioni
Codice e numero	Denominazione			VARIAZIONI		SOMME RISULTANTI	
				in aumento	in diminuzione		
1	2	3	4	5	6	7	8
	Totale Funzione 07	0,00	9.580.165,00	0,00	9.580.165,00	0,00	
	FUNZIONE 08 FUNZIONI NEL SETTORE SOCIALE						
	SERVIZIO 02 ASSISTENZA ALL'INFANZIA, HANDICAPPATI E ALTRI SERVIZI SOCIALI						
2.08.02.01	INTERVENTO 01 ACQUISIZIONE DI BENI IMMOBILI						
	2685 /1 REALIZZAZIONE DI OPERE DI INTERESSE SOCIO-ECONOMICO	0,00	0,00	0,00	0,00	0,00	**EXCAPIT1:02685/01*
	Totale Intervento 01	0,00	0,00	0,00	0,00	0,00	
	Totale Servizio 02	0,00	0,00	0,00	0,00	0,00	
	Totale Funzione 08	0,00	0,00	0,00	0,00	0,00	
	Totale Titolo 02	0,00	10.280.165,00	0,00	9.580.165,00	700.000,00	
TOTALE	C.Resp.09 PIANIF.TERR. E INFRASTR.	1.979.871,71	12.181.624,33	15.000,00	9.580.165,00	2.616.459,33	

INTERVENTO		Impegni ultimo esercizio chiuso	Previsioni definitive esercizio in corso	PREVISIONI DI COMPETENZA			Annotazioni
Codice e numero	Denominazione			VARIAZIONI		SOMME RISULTANTI	
				in aumento	in diminuzione		
1	2	3	4	5	6	7	8
	TITOLO 01 SPESE CORRENTI						
	FUNZIONE 07 FUNZIONI NEL CAMPO DELLA TUTELA AMBIENTALE						
	SERVIZIO 01 DIFESA DEL SUOLO						
1.07.01.01	INTERVENTO 01 PERSONALE						
	2101 RETRIBUZIONI ED EMOLUMENTI PERS.GEOLOGIA (DIFESA SUOLO)	424.584,95	419.898,93	15.000,00	0,00	434.898,93	**EXCAPIT1:02101/00*
	2101 /1 COMPENSI PER PERSONALE A TEMPO DETERMINATO SETTORE GEOLOGIA EX CO.CO.CO.	0,00	0,00	0,00	0,00	0,00	**EXCAPIT1:02101/01*
	2101 /2 ONERI SOCIALI PERSONALE TEMPO DETERMINATO SETTORE GEOLOGIA EX CO.CO.CO.	0,00	0,00	0,00	0,00	0,00	**EXCAPIT1:02101/02*
	2102 FONDO PER LA PRODUTTIVITA' ED IL MIGLIORAMENTO DEI SERVIZI PERSONALE GEOLOGIA (DIFESA DEL SUOLO)	48.625,58	48.147,59	0,00	0,00	48.147,59	**EXCAPIT1:02102/00*
	2103 ONERI ASSISTENZIALI E PREVID. PERSONALE GEOLOGIA	128.509,62	116.118,92	0,00	0,00	116.118,92	**EXCAPIT1:02103/00*
	2103 /1 CONTRIBUTI INADEL PREV.LI PERSONALE DIFESA DEL SUOLO	14.270,27	13.593,17	0,00	0,00	13.593,17	**EXCAPIT1:02103/01*
	2104 INDENNITA' MISSIONI E RIMBORSO SPESE VIAGGI	0,00	0,00	0,00	0,00	0,00	**EXCAPIT1:02104/00*
	2105 ASSEGNI AL NUCLEO - PERSONALE DIFESA DEL SUOLO	0,00	0,00	0,00	0,00	0,00	**EXCAPIT1:02105/00*
	Totale Intervento 01	615.990,42	597.758,61	15.000,00	0,00	612.758,61	
1.07.01.02	INTERVENTO 02 ACQUISTO DI BENI DI CONSUMO EO DI MATERIE PRIME						
	2110 STAMPATI,CANCELLERIA,REGISTRI E VARIE SETTORE DIFESA SUOLO	500,00	500,00	0,00	0,00	500,00	**EXCAPIT1:02110/00*
	Totale Intervento 02	500,00	500,00	0,00	0,00	500,00	
1.07.01.03	INTERVENTO 03 PRESTAZIONI DI SERVIZI						
	2115 SPESE PER TELEFONIA MOBILE DIFESA SUOLO	928,90	1.000,00	0,00	0,00	1.000,00	**EXCAPIT1:02115/00*
	2116 RIMBORSO SPESE PERSONALE DIFESA DEL SUOLO	477,43	700,00	0,00	0,00	700,00	**EXCAPIT1:02116/00*
	2116 /2 SPESA PER BOLLETTE TELEFONICHE RETE SISMOMETRICA	813,00	1.000,00	0,00	0,00	1.000,00	**EXCAPIT1:02116/02*

INTERVENTO		Impegni ultimo esercizio chiuso	Previsioni definitive esercizio in corso	PREVISIONI DI COMPETENZA			Annotazioni
Codice e numero	Denominazione			VARIAZIONI		SOMME RISULTANTI	
				in aumento	in diminuzione		
1	2	3	4	5	6	7	8
	2117 INTERVENTI STRAORDINARI A DIFE SA DEL SUOLO ART.13 L.R.8/2000	0,00	0,00	0,00	0,00	0,00	**EXCAPIT1:02117/00*
	2118 ACQUISTO MACCHINE,SUPPELLETTI= LI E ATTREZZATURE L.R. 66/53	0,00	0,00	0,00	0,00	0,00	**EXCAPIT1:02118/00*
	2119 FUNZIONAMENTO,MANUTENZIONE ATTREZZI E MOBILI. GEOLOGIA (DIFESA SUOLO)	1.000,00	1.000,00	0,00	0,00	1.000,00	**EXCAPIT1:02119/00*
	2120 SPESA FINALIZZATA AGLI INTER= VENTI PER LA DIFESA DEL SUOLO E LA TUTELA IDROGEOLOGICA	2.000,00	2.000,00	0,00	0,00	2.000,00	**EXCAPIT1:02120/00*
	2120 /1 SPESA FINALIZZATA AGLI INTER= VENTI PER LA DIFESA DEL SUOLO E LA TUTELA IDROGEOLOGICA	10.719,50	8.000,00	0,00	0,00	8.000,00	**EXCAPIT1:02120/01*
	2120 /2 SPESA FINALIZZATA AGLI INTER= VENTI PER LA DIFESA DEL SUOLO E LA TUTELA IDROGEOLOGICA AVANZO AMMINISTRAZIONE	0,00	0,00	0,00	0,00	0,00	**EXCAPIT1:02120/02*
	2120 /90 F.P.V. SPESA FINALIZZATA ALLA DIFESA DEL SUOLO E LA TUTELA IDROGEOLOGICA	0,00	0,00	0,00	0,00	0,00	
	2120 /90 F.P.V.SPESA FINALIZZATA ALLA DIFESA DEL SUOLO E LA TURELA IDROGEOLOGICA	0,00	0,00	0,00	0,00	0,00	
	Totale Intervento 03	15.938,83	13.700,00	0,00	0,00	13.700,00	
1.07.01.07	INTERVENTO 07 IMPOSTE E TASSE						
	2125 IMPOSTA ATTIVITA' PRODUTTIVE SU ASSEGNI PERSONALE ADDETTO ALLA DIFESA DEL SUOLO	42.118,67	40.118,73	0,00	0,00	40.118,73	**EXCAPIT1:02125/00*
	2125 /1 IMPOSTA ATTIVITA' PRODUTTIVE SU ASSEGNI PERSONALE A TEMPO DETERMINATO SETTORE GEOLOGIA	0,00	0,00	0,00	0,00	0,00	**EXCAPIT1:02125/01*
	Totale Intervento 07	42.118,67	40.118,73	0,00	0,00	40.118,73	
1.07.01.09	INTERVENTO 09 AMMORTAMENTI DI ESERCIZIO						
	2128 QUOTA AMMORTAMENTO BENI MOBILI SERVIZIO DIFESA SUOLO VEDI CAP.96 ENTRATA	0,00	0,00	0,00	0,00	0,00	**EXCAPIT1:02128/00*
	Totale Intervento 09	0,00	0,00	0,00	0,00	0,00	
	Totale Servizio 01	674.547,92	652.077,34	15.000,00	0,00	667.077,34	
	SERVIZIO 02 SERVIZI DI TUTELA E						

INTERVENTO		Impegni ultimo esercizio chiuso	Previsioni definitive esercizio in corso	PREVISIONI DI COMPETENZA			Annotazioni
Codice e numero	Denominazione			VARIAZIONI		SOMME RISULTANTI	
				in aumento	in diminuzione		
1	2	3	4	5	6	7	8
VALORIZZA-ZIONE AMBIENTALE							
1.07.02.01	INTERVENTO 01 PERSONALE						
	2131 RETRIBUZIONI ED EMOLUMENTI PERS. TUTELA AMBIENTALE	84.650,64	85.851,45	0,00	0,00	85.851,45	**EXCAPIT1:02131/00*
	2132 FONDO PER LA PRODUTTIVITA' ED IL MIGLIORAMENTO DEI SERVIZI PERSONALE TUTELA AMBIENTALE	14.941,71	15.411,23	0,00	0,00	15.411,23	**EXCAPIT1:02132/00*
	2133 ONERI ASSISTENZIALI E PREVID. L.R. 9/86 PERSONALE TUTELA AMBIENTALE	24.977,12	24.752,81	0,00	0,00	24.752,81	**EXCAPIT1:02133/00*
	2133 /1 CONTRIBUTI INADEL PREV.LI PERS. TUTELA E VALORIZZAZIONE AMBIENTALE	2.795,94	2.916,37	0,00	0,00	2.916,37	**EXCAPIT1:02133/01*
	2135 ASSEGNI AL NUCLEO -PERSONALE TUTELA E VALORIZZ.AMBIENTALE	0,00	0,00	0,00	0,00	0,00	**EXCAPIT1:02135/00*
	Totale Intervento 01	127.365,41	128.931,86	0,00	0,00	128.931,86	
1.07.02.02	INTERVENTO 02 ACQUISTO DI BENI DI CONSUMO EO DI MATERIE PRIME						
	2140 STAMPATI,CANCELLERIA,REGISTRI E VARIE VALORIZZ.AMBIENTALE	499,79	500,00	0,00	0,00	500,00	**EXCAPIT1:02140/00*
	Totale Intervento 02	499,79	500,00	0,00	0,00	500,00	
1.07.02.03	INTERVENTO 03 PRESTAZIONI DI SERVIZI						
	2145 INTERVENTI A TUTELA DELL'AMBIENTE COLLEGATO AL CAP.181	0,00	0,00	0,00	0,00	0,00	**EXCAPIT1:02145/00*
	2146 RIMBORSO SPESE PERSONALE TUTELA AMBIENTALE	187,82	500,00	0,00	0,00	500,00	**EXCAPIT1:02146/00*
	2146 /1 SPESA PER TELEFONIA MOBILE SETTORE TERRITORIO E AMBIENTE	999,33	1.000,00	0,00	0,00	1.000,00	**EXCAPIT1:02146/01*
	2147 INTERVENTI PER RIPOPOLAMENTO ITTICO LUNGO LE COSTE L.R.9/86	0,00	0,00	0,00	0,00	0,00	**EXCAPIT1:02147/00*
	2149 DIVULGAZIONE PROBLEMATICHE PER TUTELA E VALORIZZAZIONE AMBIENTALE	0,00	0,00	0,00	0,00	0,00	**EXCAPIT1:02149/00*
	2149 /1 DIVULGAZIONE PROBLEMATICHE PER TUTELA E VALORIZZAZIONE AMBIENTALE AVANZO DI AMMINISTRAZIONE	0,00	0,00	0,00	0,00	0,00	**EXCAPIT1:02149/01*

INTERVENTO		Impegni ultimo esercizio chiuso	Previsioni definitive esercizio in corso	PREVISIONI DI COMPETENZA			Annotazioni
Codice e numero	Denominazione			VARIAZIONI		SOMME RISULTANTI	
				in aumento	in diminuzione		
1	2	3	4	5	6	7	8
	2150 SPESA PER LA PROTEZIONE DEL PATRIMONIO NATURALE, TUTELA DELL'AMBIENTE E ATTIVITA' DI PREVENZIONE. L.R. 9/86	48.750,00	30.000,00	0,00	0,00	30.000,00	**EXCAPIT1:02150/00*
	2152 TUTELA DELL'AMBIENTE ED ATTIVITA' DI PREVENZIONE L.R.9/86	8.000,00	10.000,00	0,00	0,00	10.000,00	**EXCAPIT1:02152/00*
	2153 FORMAZIONE GESTIONE IMPIANTI DEPURAZIONE PROGETTO 84 TRASFERIMENTO REGIONALE (VEDI CAP. 78)	0,00	0,00	0,00	0,00	0,00	**EXCAPIT1:02153/00*
	2154 REALIZZAZIONE PROGETTO GESTIONE POPOLAZIONE CANINA	17.500,00	0,00	0,00	0,00	0,00	**EXCAPIT1:02154/00*
	Totale Intervento 03	75.437,15	41.500,00	0,00	0,00	41.500,00	
1.07.02.05	INTERVENTO 05 TRASFERIMENTI						
	2160 CONTRIBUTI PER LA TUTELA ECOLOGICA L.R. 9/86	0,00	0,00	0,00	0,00	0,00	**EXCAPIT1:02160/00*
	2161 CONTRIBUTO ASSOCIATIVO ATO AMBIENTE	45.000,00	77.000,00	0,00	0,00	77.000,00	**EXCAPIT1:02161/00*
	Totale Intervento 05	45.000,00	77.000,00	0,00	0,00	77.000,00	
1.07.02.07	INTERVENTO 07 IMPOSTE E TASSE						
	2165 IMPOSTA ATTIVITA' PRODUTTIVE SU ASSEGNI PERSONALE ADDETTO TUTELA E VALORIZZ. AMBIENTALE	8.565,27	8.607,34	0,00	0,00	8.607,34	**EXCAPIT1:02165/00*
	Totale Intervento 07	8.565,27	8.607,34	0,00	0,00	8.607,34	
	Totale Servizio 02	256.867,62	256.539,20	0,00	0,00	256.539,20	
	SERVIZIO 03 ORGANIZZAZIONE DELLO SMALTIMENTO DEI RIFIUTI A LIVELLO PROVINCIALE						
1.07.03.01	INTERVENTO 01 PERSONALE						
	2181 RETRIBUZIONI ED EMOLUMENTI PERSONALE SMALTIMENTO RIFIUTI	88.850,35	89.648,85	0,00	0,00	89.648,85	**EXCAPIT1:02181/00*
	2182 FONDO PER LA PRODUTTIVITA' ED IL MIGLIORAMENTO DEI SERVIZI PERSONALE SMALTIMENTO RIFIUTI	17.628,56	18.128,85	0,00	0,00	18.128,85	**EXCAPIT1:02182/00*
	2183 ONERI ASSISTENZIALI E PREVID. ORGANIZZAZIONE E SMALTIMENTO RIFIUTI	29.524,10	26.511,57	0,00	0,00	26.511,57	**EXCAPIT1:02183/00*

INTERVENTO		Impegni ultimo esercizio chiuso	Previsioni definitive esercizio in corso	PREVISIONI DI COMPETENZA			Annotazioni
Codice e numero	Denominazione			VARIAZIONI		SOMME RISULTANTI	
				in aumento	in diminuzione		
1	2	3	4	5	6	7	8
	2183 /1 CONTRIBUTI INADEL PREV.LE PERSONALE ORGANIZZ. SMALTIM. RIFIUTI	3.021,17	3.124,11	0,00	0,00	3.124,11	**EXCAPIT1:02183/01*
	2185 FONDO PER LA PRODUTTIVITA' ED IL MIGLIORAMENTO DEI SERVIZI (ART.16 L.R.41/96) PERSONALE ORGANIZZ.SMALTIMENTO RIFIUTI	0,00	0,00	0,00	0,00	0,00	**EXCAPIT1:02185/00*
	Totale Intervento 01	139.024,18	137.413,38	0,00	0,00	137.413,38	
1.07.03.02	INTERVENTO 02 ACQUISTO DI BENI DI CONSUMO EO DI MATERIE PRIME						
	2190 STAMPATI,CANCELLERIA,REGISTRI E VARIE SERVIZIO SMALTIMENTO RIFIUTI	499,84	500,00	0,00	0,00	500,00	**EXCAPIT1:02190/00*
	Totale Intervento 02	499,84	500,00	0,00	0,00	500,00	
1.07.03.03	INTERVENTO 03 PRESTAZIONI DI SERVIZI						
	2192 MANUTENZIONE E RIPARAZIONE DI MOBILI, MACCHINE E ATTREZZI RIFIUTI	1.500,00	1.500,00	0,00	0,00	1.500,00	**EXCAPIT1:02192/00*
	2193 RIMBORSO SPESE PERSONALE SERVIZIO RIFIUTI	499,66	500,00	0,00	0,00	500,00	**EXCAPIT1:02193/00*
	2193 /1 SPESA PER TELEFONICA MOBILE SETTORE SMALTIMENTO RIFIUTI	500,00	500,00	0,00	0,00	500,00	**EXCAPIT1:02193/01*
	2194 ATTIVITA' DI RACCOLTA E SMALTIMENTO DI RIFIUTI SOLIDI URBANI ART.160 L.R.25/93	0,00	0,00	0,00	0,00	0,00	**EXCAPIT1:02194/00*
	2195 INTERVENTI RACCOLTA RIFIUTI NEL TERRITORIO PROVINCIALE	33.000,00	50.000,00	0,00	0,00	50.000,00	**EXCAPIT1:02195/00*
	2195 /90 F.P.V. INTERVENTI RACCOLTA RIFIUTI NEL TERRITORIO PROVINCIALE	0,00	0,00	0,00	0,00	0,00	
	Totale Intervento 03	35.499,66	52.500,00	0,00	0,00	52.500,00	
1.07.03.07	INTERVENTO 07 IMPOSTE E TASSE						
	2198 IMPOSTA ATTIVITA' PRODUTTIVE SU ASSEGNI PERS. ORGANIZZAZ. SMALTIMENTO RIFIUTI	9.175,10	9.220,47	0,00	0,00	9.220,47	**EXCAPIT1:02198/00*
	Totale Intervento 07	9.175,10	9.220,47	0,00	0,00	9.220,47	
1.07.03.08	INTERVENTO 08 ONERI STRAORDINARI DELLA GESTIONE CORRENTE						
	2271 COPERTURA PERDITA 2013 ATO AMBIENTE	0,00	14.856,00	0,00	14.856,00	0,00	**EXCAPIT1:02271/00*

INTERVENTO		Impegni ultimo esercizio chiuso	Previsioni definitive esercizio in corso	PREVISIONI DI COMPETENZA			Annotazioni
Codice e numero	Denominazione			VARIAZIONI		SOMME RISULTANTI	
				in aumento	in diminuzione		
1	2	3	4	5	6	7	8
	Totale Intervento 08	0,00	14.856,00	0,00	14.856,00	0,00	
	Totale Servizio 03	184.198,78	214.489,85	0,00	14.856,00	199.633,85	
	SERVIZIO 04 RILEVAMENTO,DISCIPLINA E CONTROLLO DEGLI SCARICHI DELLEACQUE E DELLE EMISSIONI ATMO- SFERICHE E SONORE						
1.07.04.01	INTERVENTO 01 PERSONALE						
	2201 RETRIBUZIONI ED EMOLUMENTI PERSONALE EMISSIONI E SCARICHI	43.657,56	71.885,53	0,00	0,00	71.885,53	**EXCAPIT1:02201/00*
	2202 FONDO PER LA PRODUTTIVITA' ED IL MIGLIORAMENTO DEI SERVIZI PERSONALE EMISSIONI E SCARICHI	12.405,12	19.360,47	0,00	0,00	19.360,47	**EXCAPIT1:02202/00*
	2203 ONERI ASSISTENZIALI E PREVID. EMISSIONI SCARICHI	15.619,62	23.274,46	0,00	0,00	23.274,46	**EXCAPIT1:02203/00*
	2203 /1 CONTRIBUTI INADEL PREV.LE EMISSIONI SCARICHI	1.588,56	2.626,38	0,00	0,00	2.626,38	**EXCAPIT1:02203/01*
	2204 INDENNITA' MISSIONI E RIMBORSO SPESE VIAGGI	0,00	0,00	0,00	0,00	0,00	**EXCAPIT1:02204/00*
	2205 ASSEGNO AL NUCLEO - PERS.CONTROLLO SCARICHI	0,00	0,00	0,00	0,00	0,00	**EXCAPIT1:02205/00*
	Totale Intervento 01	73.270,86	117.146,84	0,00	0,00	117.146,84	
1.07.04.02	INTERVENTO 02 ACQUISTO DI BENI DI CONSUMO EO DI MATERIE PRIME						
	2210 STAMPATI,CANCELLERIA,REGISTRI E VARIE EMISIONI E SCARICHI	625,00	625,00	0,00	0,00	625,00	**EXCAPIT1:02210/00*
	Totale Intervento 02	625,00	625,00	0,00	0,00	625,00	
1.07.04.03	INTERVENTO 03 PRESTAZIONI DI SERVIZI						
	2216 RIMBORSO SPESE PERSONALE CONTROLLO SCARICHI INQUINANTI	73,26	125,00	0,00	0,00	125,00	**EXCAPIT1:02216/00*
	2216 /1 SPESA PER TELEFONIA MOBILE SETTORE CONTROLLO SCARICHI INQUINATI	999,82	1.000,00	0,00	0,00	1.000,00	**EXCAPIT1:02216/01*
	2217 ANALISI ED INDAGINI VARIE SU RILEVAMENTO INQUINAMENTO E GESTIONE RETE TELEMATICA	0,00	0,00	0,00	0,00	0,00	**EXCAPIT1:02217/00*

INTERVENTO		Impegni ultimo esercizio chiuso	Previsioni definitive esercizio in corso	PREVISIONI DI COMPETENZA			Annotazioni
Codice e numero	Denominazione			VARIAZIONI		SOMME RISULTANTI	
				in aumento	in diminuzione		
1	2	3	4	5	6	7	8
	2218 GESTIONE STAZIONE MOBILE DI RILEVAMENTO INQUINAMENTO ATMOSFERICO	0,00	0,00	0,00	0,00	0,00	**EXCAPIT1:02218/00*
	2219 GESTIONE IMBARCAZIOE PER CONTROLLO INQUINAMENTO MARINO E COSTIERO	0,00	0,00	0,00	0,00	0,00	**EXCAPIT1:02219/00*
	2220 GESTIONE E MANUTENZIONE RETE TELEMATICA	0,00	0,00	0,00	0,00	0,00	**EXCAPIT1:02220/00*
	2221 SENSIBILIZZAZIONE, DIVULGAZIONE E CONVEGNI	0,00	0,00	0,00	0,00	0,00	**EXCAPIT1:02221/00*
	Totale Intervento 03	1.073,08	1.125,00	0,00	0,00	1.125,00	
1.07.04.07	INTERVENTO 07 IMPOSTE E TASSE						
	2235 IMPOSTA ATTIVITA' PRODUTTIVE SU ASSEgni PERSONALE ADDETTO AL SERVIZIO CONTROLLO SCARICHI ED EMISSIONI	4.817,36	7.751,47	0,00	0,00	7.751,47	**EXCAPIT1:02235/00*
	Totale Intervento 07	4.817,36	7.751,47	0,00	0,00	7.751,47	
1.07.04.09	INTERVENTO 09 AMMORTAMENTI DI ESERCIZIO						
	2238 QUOTA AMMORTAMENTO BENI MOBILI SERVIZIO CONTROLLO INQUINAM.	0,00	0,00	0,00	0,00	0,00	**EXCAPIT1:02238/00*
	Totale Intervento 09	0,00	0,00	0,00	0,00	0,00	
	Totale Servizio 04	79.786,30	126.648,31	0,00	0,00	126.648,31	
	SERVIZIO 05 CACCIA E PESCA NELLE ACQUE INTERNE						
1.07.05.01	INTERVENTO 01 PERSONALE						
	2241 RETRIBUZIONI ED EMOLUMENTI PERSONALE TUTELA FAUNA	88.736,61	89.215,39	0,00	0,00	89.215,39	**EXCAPIT1:02241/00*
	2242 FONDO PER LA PRODUTTIVITA' ED IL MIGLIORAMENTO DEI SERVIZI PERSONALE TUTELA FAUNA	17.660,93	18.146,38	0,00	0,00	18.146,38	**EXCAPIT1:02242/00*
	2243 ONERI ASSISTENZIALI E PREVID. TUTELA FAUNA	27.414,68	29.364,64	0,00	0,00	29.364,64	**EXCAPIT1:02243/00*
	2243 /1 CONTRIBUTI INADEL PREV.LE TUTELA FAUNA	3.054,50	3.069,65	0,00	0,00	3.069,65	**EXCAPIT1:02243/01*
	2244 INDENNITA' MISSIONI E RIMBORSO SPESE VIAGGI	0,00	0,00	0,00	0,00	0,00	**EXCAPIT1:02244/00*

INTERVENTO		Impegni ultimo esercizio chiuso	Previsioni definitive esercizio in corso	PREVISIONI DI COMPETENZA			Annotazioni
Codice e numero	Denominazione			VARIAZIONI		SOMME RISULTANTI	
				in aumento	in diminuzione		
1	2	3	4	5	6	7	8
	2245 ASSEGNO AL NUCLEO- PERSONALE CACCIA E PESCA	0,00	0,00	0,00	0,00	0,00	**EXCAPIT1:02245/00*
	2246 SPESA PER LA SORVEGLIANZA	0,00	0,00	0,00	0,00	0,00	**EXCAPIT1:02246/00*
	Totale Intervento 01	136.866,72	139.796,06	0,00	0,00	139.796,06	
1.07.05.02	INTERVENTO 02 ACQUISTO DI BENI DI CONSUMO EO DI MATERIE PRIME						
	2250 DIVISE E VESTIARIO AL PERS/LE CACCIA E PESCA	0,00	0,00	0,00	0,00	0,00	**EXCAPIT1:02250/00*
	2252 STAMPATI,REGISTRI,CANCELLERIA E VARIE SETTORE TUTELA FAUNA	250,00	250,00	0,00	0,00	250,00	**EXCAPIT1:02252/00*
	2253 ABBONAMENTI GG.UU.,RIVISTE, QUOTIDIANI ED ACQUISTO PUBBLICAZIONI	0,00	0,00	0,00	0,00	0,00	**EXCAPIT1:02253/00*
	2255 SPESA PER SERVIZIO VIGILANZA SULLA CACCIA E LA PESCA NELLE ACQUE INTERNE	499,31	500,00	0,00	0,00	500,00	**EXCAPIT1:02255/00*
	Totale Intervento 02	749,31	750,00	0,00	0,00	750,00	
1.07.05.03	INTERVENTO 03 PRESTAZIONI DI SERVIZI						
	2260 RIPOPOLAMENTO ITTICO ACQUE INTERNE	4.400,00	4.400,00	0,00	0,00	4.400,00	**EXCAPIT1:02260/00*
	2261 RIPOPOLAMENTO CUNICOLO E/O ATTIVITA DI RECUPERO E REINTRODUZIONE DI FAUNA SELVATICA	0,00	0,00	0,00	0,00	0,00	**EXCAPIT1:02261/00*
	2262 RIMBORSO SPESE PERSONALE TUTELA FAUNA	100,00	100,00	0,00	0,00	100,00	**EXCAPIT1:02262/00*
	2263 DIVULGAZIONE, CONVEGNI E SENSI BILITAZIONE A SOSTEGNO DELLA ATTIVITA TECNICO SCIENTIFICA	0,00	0,00	0,00	0,00	0,00	**EXCAPIT1:02263/00*
	2264 SPESA PER IMPLEMENTO POTENZIALITA' ITTIOLOGICHE VEDI CAP.78/2	0,00	0,00	0,00	0,00	0,00	**EXCAPIT1:02264/00*
	2264 /1 SPESA PER IMPLEMENTO POTENZIALITA' ITTIOLOGICHE	0,00	0,00	0,00	0,00	0,00	**EXCAPIT1:02264/01*
	Totale Intervento 03	4.500,00	4.500,00	0,00	0,00	4.500,00	
1.07.05.07	INTERVENTO 07 IMPOSTE E TASSE						
	2270 IMPOSTA ATTIVITA' PRODUTTIVE SU ASSEGNI AL PERSONALE TUTELA FAUNA	9.015,84	9.059,74	0,00	0,00	9.059,74	**EXCAPIT1:02270/00*

INTERVENTO		Impegni ultimo esercizio chiuso	Previsioni definitive esercizio in corso	PREVISIONI DI COMPETENZA			Annotazioni
Codice e numero	Denominazione			VARIAZIONI		SOMME RISULTANTI	
				in aumento	in diminuzione		
1	2	3	4	5	6	7	8
	Totale Intervento 07	9.015,84	9.059,74	0,00	0,00	9.059,74	
	Totale Servizio 05	151.131,87	154.105,80	0,00	0,00	154.105,80	
	Totale Funzione 07	1.346.532,49	1.403.860,50	15.000,00	14.856,00	1.404.004,50	
	FUNZIONE 09 FUNZIONI NEL CAMPO DELLO SVILUPPO ECONOMICO						
	SERVIZIO 03 MERCATO DEL LAVORO						
1.09.03.03	INTERVENTO 03 PRESTAZIONI DI SERVIZI						
	2499 /8 SPESE PER PROGETTO MODELLO GESTIONE FASCIA COSTIERA FINANZIAMENTO REGIONALE	0,00	0,00	0,00	0,00	0,00	**EXCAPIT1:02499/08*
	Totale Intervento 03	0,00	0,00	0,00	0,00	0,00	
	Totale Servizio 03	0,00	0,00	0,00	0,00	0,00	
	Totale Funzione 09	0,00	0,00	0,00	0,00	0,00	
	Totale Titolo 01	1.346.532,49	1.403.860,50	15.000,00	14.856,00	1.404.004,50	

INTERVENTO		Impegni ultimo esercizio chiuso	Previsioni definitive esercizio in corso	PREVISIONI DI COMPETENZA			Annotazioni
Codice e numero	Denominazione			VARIAZIONI		SOMME RISULTANTI	
				in aumento	in diminuzione		
1	2	3	4	5	6	7	8
	TITOLO 02 SPESE IN CONTO CAPITALE						
	FUNZIONE 07 FUNZIONI NEL CAMPO DELLA TUTELA AMBIENTALE						
	SERVIZIO 01 DIFESA DEL SUOLO						
2.07.01.01	INTERVENTO 01 ACQUISIZIONE DI BENI IMMOBILI						
	2631 INTERVENTI DI SALVAGUARDIA LITORALE IBLEO P.O.R.	0,00	22.186.985,00	0,00	22.186.985,00	0,00	**EXCAPIT1:02631/00*
	2631 /1 INTERVENTI STRAORDINARI PROT. E DIFESA DEL SUOLO -ART.13 L.R.8/2000	0,00	0,00	0,00	0,00	0,00	**EXCAPIT1:02631/01*
	2632 INTERVENTI PER PROTEZIONE CIVILE A SEGUITO ORDINANZA PROTEZIONE CIVILE 2621/97	0,00	0,00	0,00	0,00	0,00	**EXCAPIT1:02632/00*
	2633 RIPASCIMENTO MORBIDO LITORALI DI CAUCANA E S.MARIA FOCALLO E FRANGIFLUTTI POZZALLO POR SICILIA 2000/2006	0,00	0,00	0,00	0,00	0,00	**EXCAPIT1:02633/00*
	2634 AMPLIAMENTO RETE MONITORAGGIO SISMOMETRICO E DEI PRECURSORI DI FENOMENI SISMICI LEGGE 433/91	0,00	0,00	0,00	0,00	0,00	**EXCAPIT1:02634/00*
	Totale Intervento 01	0,00	22.186.985,00	0,00	22.186.985,00	0,00	
2.07.01.05	INTERVENTO 05 ACQUISIZIONI DI BENI MOBILI, MACCHINE ED ATTREZZATURE TECNICO-SCIENTIFICHE						
	2634 /5 ACQUISTO ATTREZZATURE TECNICO LOGISTICHE SERVIZIO DIFESA SUOLO AVANZO AMMINISTRAZIONE	0,00	0,00	0,00	0,00	0,00	**EXCAPIT1:02634/05*
	2634 /6 ACQUISTO ATTREZZATURE TECNICO LOGISTICHE PER INDAGINI GEOGNOSTICHE DIRETTE MUTUO CASSA DD.PP.	0,00	0,00	0,00	0,00	0,00	**EXCAPIT1:02634/06*
	Totale Intervento 05	0,00	0,00	0,00	0,00	0,00	
2.07.01.06	INTERVENTO 06 INCARICHI PROFESSIONALI ESTERNI						
	2634 /1 PROGETTO RIPASCIMENTO E RICOSTRUZIONE SPIAGGIA FOCE DEL FIUME IRMINIO ACATE-DIRILLO E LA PUNTA ZAFAGLIONE, IN TERRITORIO DEI COMUNI DI ACATE E VITTORIA PIANO OO.PP.	0,00	75.000,00	0,00	75.000,00	0,00	**EXCAPIT1:02634/01*

INTERVENTO		Impegni ultimo esercizio chiuso	Previsioni definitive esercizio in corso	PREVISIONI DI COMPETENZA			Annotazioni
Codice e numero	Denominazione			VARIAZIONI		SOMME RISULTANTI	
				in aumento	in diminuzione		
1	2	3	4	5	6	7	8
	2634 /7 PROGETTAZIONE E ASSISTENZA SU DIFESA DEL SUOLO MUTUO CASSA DD/PP/	0,00	0,00	0,00	0,00	0,00	**EXCAPIT1:02634/07*
	2634 /8 PROGETTAZIONE RIPASCIMENTO E RICOSTRUZIONE LITORALI IBLEI P.O.R. SICILIA 2007/2013	0,00	0,00	0,00	0,00	0,00	**EXCAPIT1:02634/08*
	Totale Intervento 06	0,00	75.000,00	0,00	75.000,00	0,00	
	Totale Servizio 01	0,00	22.261.985,00	0,00	22.261.985,00	0,00	
	SERVIZIO 02 SERVIZI DI TUTELA E VALORIZZAZIONE AMBIENTALE						
2.07.02.01	INTERVENTO 01 ACQUISIZIONE DI BENI IMMOBILI						
	2637 BONIFICA E RECUPERO DISCARICHE R.S.U. L.R. 40/95	0,00	0,00	0,00	0,00	0,00	**EXCAPIT1:02637/00*
	2637 /1 MISE DISCARICA RSU C.DA PIETRA PALIO TRASFERIMENTO REG.LE D.A. ENERGIA-SERVIZI PUBBLICA UTILITA' N.1888 DEL 24.11.2011	642.890,61	0,00	0,00	0,00	0,00	**EXCAPIT1:02637/01*
	Totale Intervento 01	642.890,61	0,00	0,00	0,00	0,00	
	Totale Servizio 02	642.890,61	0,00	0,00	0,00	0,00	
	SERVIZIO 04 RILEVAMENTO,DISCIPLINA E CONTROLLO DEGLI SCARICHI DELLEACQUE E DELLE EMISSIONI ATMO- SFERICHE E SONORE						
2.07.04.05	INTERVENTO 05 ACQUISIZIONI DI BENI MOBILI, MACCHINE ED ATTREZZATURE TECNICO-SCIENTIFICHE						
	2642 RETE MONITORAGGIO PERI RILEVAMENTO INQUINAMENTO ATMOSFERICO MUTUO CASSA DD.PP.	0,00	0,00	0,00	0,00	0,00	**EXCAPIT1:02642/00*
	2643 POTENZIAMENTO LABORATORI IGIENE E PROFILASSI E FORMAZIONE SCARICHI CORSI DI ACQUA	0,00	0,00	0,00	0,00	0,00	**EXCAPIT1:02643/00*
	Totale Intervento 05	0,00	0,00	0,00	0,00	0,00	
	Totale Servizio 04	0,00	0,00	0,00	0,00	0,00	
	SERVIZIO 07 TUTELA E VALORIZZAZIONE RISORSE IDRICHE E ENERGETICHE						

INTERVENTO		Impegni ultimo esercizio chiuso	Previsioni definitive esercizio in corso	PREVISIONI DI COMPETENZA			Annotazioni
Codice e numero	Denominazione			VARIAZIONI		SOMME RISULTANTI	
				in aumento	in diminuzione		
1	2	3	4	5	6	7	8
2.07.07.08	INTERVENTO 08 PARTECIPAZIONI AZIONARIE						
	2641 /5 PARTECIPAZIONI AZIONARIE ATO RIFIUTI	0,00	0,00	0,00	0,00	0,00	**EXCAPIT1:02641/05*
	Totale Intervento 08	0,00	0,00	0,00	0,00	0,00	
	Totale Servizio 07	0,00	0,00	0,00	0,00	0,00	
	Totale Funzione 07	642.890,61	22.261.985,00	0,00	22.261.985,00	0,00	
	Totale Titolo 02	642.890,61	22.261.985,00	0,00	22.261.985,00	0,00	
TOTALE	C.Resp.10 GEOLOGIA E TUTELA	1.989.423,10	23.665.845,50	15.000,00	22.276.841,00	1.404.004,50	

INTERVENTO		Impegni ultimo esercizio chiuso	Previsioni definitive esercizio in corso	PREVISIONI DI COMPETENZA			Annotazioni
Codice e numero	Denominazione			VARIAZIONI		SOMME RISULTANTI	
				in aumento	in diminuzione		
1	2	3	4	5	6	7	8
	TITOLO 01 SPESE CORRENTI						
	FUNZIONE 01 FUNZIONI GEBERALI DI AMMINISTRAZIONI						
	SERVIZIO 01 ORGANI ISTITUZIONALI, PARTECIPAZIONE E DECENTRAMENTO						
1.01.01.01	INTERVENTO 01 PERSONALE						
	600 INDENNITA' DI PRESENZA AI SEGRETTARI DELLE COMMISSIONI CONSILIARI	0,00	0,00	0,00	0,00	0,00	**EXCAPIT1:00600/00*
	601 RETRIBUZIONI ED EMOLUMENTI PERSONALE UFF.STAFF SEGR.GEN. E ORG. ISTITUZIONALI	170.632,15	349.536,83	50.000,00	0,00	399.536,83	**EXCAPIT1:00601/00*
	601 /1 FONDO PER LA PRODUTTIVITA ED IL MIGLIORAMENTO DEI SERVIZI ORGANI ISTITUZIONALI	32.114,16	55.131,09	0,00	0,00	55.131,09	**EXCAPIT1:00601/01*
	601 /2 ASSEGNI AL NUCLEO- ORGANI ISTITUZIONALI	0,00	0,00	0,00	0,00	0,00	**EXCAPIT1:00601/02*
	603 ONERI ASSISTENZIALI E PREVID. PERS.UFF.DI STAFF DEL SEGRET. GENERALE	50.757,01	89.556,64	22.000,00	0,00	111.556,64	**EXCAPIT1:00603/00*
	603 /1 CONTRIBUTI INADEL PREV.LI PERS.UFF. DI STAFF DEL SEGRET. GENERALE	5.716,55	13.101,40	0,00	0,00	13.101,40	**EXCAPIT1:00603/01*
	604 INDENNITA' E RIMBORSO SPESE VIAGGI AL PERSONALE PER ORGANI ISTITUZIONALI	0,00	0,00	0,00	0,00	0,00	**EXCAPIT1:00604/00*
	Totale Intervento 01	259.219,87	507.325,96	72.000,00	0,00	579.325,96	
1.01.01.02	INTERVENTO 02 ACQUISTO DI BENI DI CONSUMO EO DI MATERIE PRIME						
	610 DIVISE E VESTIARIO AL PERS/LE	0,00	0,00	0,00	0,00	0,00	**EXCAPIT1:00610/00*
	612 STAMPATI, CANCELLERIA, REGI=STRI, TELEFONIA MOBILE E VARIE	0,00	0,00	0,00	0,00	0,00	**EXCAPIT1:00612/00*
	612 /1 CARTA,CANCELLERIA E STAMPATI ORGANI ISTITUZIONALI	486,74	500,00	0,00	0,00	500,00	**EXCAPIT1:00612/01*
	612 /3 MATERIALE INFORMATICO ORGANI ISTITUZIONALI	468,15	475,00	0,00	0,00	475,00	**EXCAPIT1:00612/03*
	612 /4 MATERIALE STRUMENTI TECNICI ORGANI ISTITUZIONALI	0,00	0,00	0,00	0,00	0,00	**EXCAPIT1:00612/04*

INTERVENTO		Impegni ultimo esercizio chiuso	Previsioni definitive esercizio in corso	PREVISIONI DI COMPETENZA			Annotazioni
Codice e numero	Denominazione			VARIAZIONI		SOMME RISULTANTI	
				in aumento	in diminuzione		
1	2	3	4	5	6	7	8
	612 /5 PUBBLICAZIONI,GIORNALI,RIVISTE ORGANI ISTITUZIONALI	96,64	400,00	0,00	0,00	400,00	**EXCAPIT1:00612/05*
	612 /7 ACQUISTI BENI RAPPRESENTANZA ORGANI ISTITUZIONALI	0,00	500,00	0,00	0,00	500,00	**EXCAPIT1:00612/07*
	612 /10 ALTRI MATERIALI DI CONSUMO PER ORGANI ISTITUZIONALI	250,00	250,00	0,00	0,00	250,00	**EXCAPIT1:00612/10*
	Totale Intervento 02	1.301,53	2.125,00	0,00	0,00	2.125,00	
1.01.01.03	INTERVENTO 03 PRESTAZIONI DI SERVIZI						
	619 ATTIVITA' PROMOSSE DAL CONSIGLIO PROVINCIALE	0,00	0,00	0,00	0,00	0,00	**EXCAPIT1:00619/00*
	619 /1 ATTIVITA' PROMOSSE DAL PRESIDENTE DEL CONSIGLIO	0,00	0,00	0,00	0,00	0,00	**EXCAPIT1:00619/01*
	619 /2 ATTIVITA' E FUNZIONAMENTO GRUPPI CONSILIARI	0,00	0,00	0,00	0,00	0,00	**EXCAPIT1:00619/02*
	619 /3 ATTIVITA' NON RIPETITIVE PROMOSSE DAL CONSIGLIO	0,00	0,00	0,00	0,00	0,00	**EXCAPIT1:00619/03*
	619 /4 ATTIVITA' NON RIPETITIVE PROMOSSE DAL PRESIDENTE DEL CONSIGLIO	0,00	0,00	0,00	0,00	0,00	**EXCAPIT1:00619/04*
	620 INDENNITA' DI CARICA AI COMPONENTI AL GIUNTA	59.951,54	60.000,00	10.000,00	0,00	70.000,00	**EXCAPIT1:00620/00*
	621 RIMBORSO SPESE AI COMPONENTI LA GIUNTA (COMMA 5 ART.21 LEGGE REG/LE 30/00)	0,00	0,00	0,00	0,00	0,00	**EXCAPIT1:00621/00*
	621 /1 SPESE PER TELEFONIA MOBILE PER COMPONENTI LA GIUNTA	0,00	0,00	0,00	0,00	0,00	**EXCAPIT1:00621/01*
	621 /2 SPESE PER MISSIONI E TRASFERTE PER COMPONENTI LA GIUNTA	1.213,36	7.000,00	0,00	0,00	7.000,00	**EXCAPIT1:00621/02*
	621 /3 SPESE PER TELEFONIA MOBILE UFFICIO DI PRESIDENZA	2.999,54	3.000,00	0,00	0,00	3.000,00	**EXCAPIT1:00621/03*
	622 INDENNITA' DI CARICA AL PRESIDENTE CONSIGLIO	0,00	0,00	0,00	0,00	0,00	**EXCAPIT1:00622/00*
	622 /1 INDENNITA' DI PRESENZA AI COMPONENTI IL CONSIGLIO	0,00	0,00	0,00	0,00	0,00	**EXCAPIT1:00622/01*
	622 /2 RIMBORSO SPESE AI COMPONENTI IL CONSIGLIO (COMMA 5 ART.21 LEGGE REG/LE 30/00)	0,00	0,00	0,00	0,00	0,00	**EXCAPIT1:00622/02*
	622 /3 SPESE PER TELEFONIA MOBILE PER FUNZIONAMENTO CONSIGLIO	0,00	0,00	0,00	0,00	0,00	**EXCAPIT1:00622/03*
	622 /4 SPESE PER MISSIONI E TRASFERTE PER I COMPONENTI IL CONSIGLIO	0,00	0,00	0,00	0,00	0,00	**EXCAPIT1:00622/04*

INTERVENTO		Impegni ultimo esercizio chiuso	Previsioni definitive esercizio in corso	PREVISIONI DI COMPETENZA			Annotazioni
Codice e numero	Denominazione			VARIAZIONI		SOMME RISULTANTI	
				in aumento	in diminuzione		
1	2	3	4	5	6	7	8
	622 /5 EMOLUMENTI PER PERMESSI RETRIBUITI AI SENSI DEGLI ARTT.20 E 22 L.REG.30/00 AMMINISTRATORI DIPENDENTI	0,00	0,00	0,00	0,00	0,00	**EXCAPIT1:00622/05*
	622 /6 SPESE PER TELEFONIA MOBILE PER UFFICIO DI PRESIDENZA DEL CONSIGLIO	0,00	0,00	0,00	0,00	0,00	**EXCAPIT1:00622/06*
	623 INDENNITA' DI PRESENZA PER LE RIUNIONI DELLE COMMISSIONI CONSILIARI E DEL CONSIGLIO	0,00	0,00	0,00	0,00	0,00	**EXCAPIT1:00623/00*
	623 /1 RIMBORSO SPESE AI COMPONENTI IL CONSIGLIO (COMMA 5 ART.21 LEGGE REG/LE 30/00)	0,00	0,00	0,00	0,00	0,00	**EXCAPIT1:00623/01*
	623 /2 INDENNITA' DI PRESENZA AI SEGRETARI DELLE COMMISSIONI CONSILIARI	0,00	0,00	0,00	0,00	0,00	**EXCAPIT1:00623/02*
	623 /3 INDENNITA' DI CARICA E GETTONI PRESENZA ARRETRATI AL 31/12/07 DA 463 DEL 28/02/08 PER ISTAT	0,00	0,00	0,00	0,00	0,00	**EXCAPIT1:00623/03*
	624 ASSICURAZIONI ASSESSORI E CONSIGLIERI PROVINCIALI	0,00	0,00	0,00	0,00	0,00	**EXCAPIT1:00624/00*
	625 TRATTAMENTO ECONOMICO REVISORI DEI CONTI	59.946,38	60.000,00	0,00	0,00	60.000,00	**EXCAPIT1:00625/00*
	626 TRATTAMENTO ECONOMICO ESPERTI, CONSULENTI ESTERNI	0,00	0,00	0,00	0,00	0,00	**EXCAPIT1:00626/00*
	627 MANUTENZIONE RIPARAZIONI DI MOBILI MACCHINE ATTREZZATURE E ARREDI	445,99	2.000,00	0,00	0,00	2.000,00	**EXCAPIT1:00627/00*
	629 SPESA PER TRASFERTE E MISSIONI PERSONALE ORGANI ISTITUZIONALI	0,00	1.000,00	0,00	0,00	1.000,00	**EXCAPIT1:00629/00*
	635 CONSULENZA ESTERNA PER CONTROLLO STRATEGICO	0,00	0,00	0,00	0,00	0,00	**EXCAPIT1:00635/00*
	638 SERVIZI CONNESSI FUNZIONAMENTO DELLA DIREZIONE GENERALE	1.674,00	0,00	0,00	0,00	0,00	**EXCAPIT1:00638/00*
	639 FUNZIONAMENTO UFFICIO DIFENSORE CIVICO	0,00	0,00	0,00	0,00	0,00	**EXCAPIT1:00639/00*
	Totale intervento 03	126.230,81	133.000,00	10.000,00	0,00	143.000,00	
1.01.01.05	INTERVENTO 05 TRASFERIMENTI						

INTERVENTO		Impegni ultimo esercizio chiuso	Previsioni definitive esercizio in corso	PREVISIONI DI COMPETENZA			Annotazioni
Codice e numero	Denominazione			VARIAZIONI		SOMME RISULTANTI	
				in aumento	in diminuzione		
1	2	3	4	5	6	7	8
	641 EMOLUMENTI E ONERI PREVIDENZIA LI PER PERMESSI RETRIBUITI AI SENSI DEGLI ARTT.20 E 22 DELLA LEGGE REG/LE 30/00 AMMINISTRA+ TORI DIPENDENTI	0,00	0,00	0,00	0,00	0,00	**EXCAPIT1:00641/00*
	641 /1 ONERI PREVIDENZIALI PER AMMI+ NISTRATORI NON DIPENDENTI (ART.22 COMMA 2 R.REG/LE 30/00	0,00	0,00	0,00	0,00	0,00	**EXCAPIT1:00641/01*
	Totale Intervento 05	0,00	0,00	0,00	0,00	0,00	
1.01.01.07	INTERVENTO 07 IMPOSTE E TASSE						
	648 IRAP SU EMOLUMENTI PERSONALE UFFICIO DI STAFF DEL SEGRETARIO GENERALE	17.222,73	38.667,32	0,00	0,00	38.667,32	**EXCAPIT1:00648/00*
	Totale Intervento 07	17.222,73	38.667,32	0,00	0,00	38.667,32	
1.01.01.08	INTERVENTO 08 ONERI STRAORDINARI DELLA GESTIONE CORRENTE						
	649 ONERI STRAORDINARI SERVIZIO ORGANI ISTITUZIONALI	0,00	0,00	0,00	0,00	0,00	**EXCAPIT1:00649/00*
	Totale Intervento 08	0,00	0,00	0,00	0,00	0,00	
	Totale Servizio 01	403.974,94	681.118,28	82.000,00	0,00	763.118,28	
	SERVIZIO 02 SEGRETERIA GENERALE, PERSONALEE ORGANIZZAZIONE						
1.01.02.01	INTERVENTO 01 PERSONALE						
	651 RETRIBUZIONI ED EMOLUMENTI PERSONALE SEGRETERIA GENERALE	107.744,67	0,00	0,00	0,00	0,00	**EXCAPIT1:00651/00*
	651 /3 CONTRIBUTI EX CPDEL PERS. SEGRETERIA GENERALE	32.830,99	0,00	0,00	0,00	0,00	**EXCAPIT1:00651/03*
	651 /4 CONTRIBUTI EX INADEL PERS. SEGRETERIA GENERALE	3.811,23	0,00	0,00	0,00	0,00	**EXCAPIT1:00651/04*
	652 FONDO PER LA PRODUTTIVITA' ED I MIGLIORAMENTO DEI SERVIZI PERSONALE UFF.STAFF SEGR.GEN. E ORGANI ISTITUZIONALI	23.846,06	0,00	0,00	0,00	0,00	**EXCAPIT1:00652/00*
	654 INDENNITA' E RIMBORSO SPESE VIAGGI AL PERSONALE	0,00	0,00	0,00	0,00	0,00	**EXCAPIT1:00654/00*
	656 QUOTA PROVENTI DIRITTI DI SEGRETERIA AL SEGRETARIO GENERALE	8.706,46	8.000,00	0,00	8.000,00	0,00	**EXCAPIT1:00656/00*

INTERVENTO		Impegni ultimo esercizio chiuso	Previsioni definitive esercizio in corso	PREVISIONI DI COMPETENZA			Annotazioni
Codice e numero	Denominazione			VARIAZIONI		SOMME RISULTANTI	
				in aumento	in diminuzione		
1	2	3	4	5	6	7	8
	657 FONDO PER LA PRODUTTIVITA' ED IL MIGLIORAMENTO DEI SERVIZI (ART.16 L.R.41/96) PERSONALE SEGRETERIA GENERALE	0,00	0,00	0,00	0,00	0,00	**EXCAPIT1:00657/00*
	661 QUOTA CONCORSO PENSIONE CPDEL E QUOTA INDENNITA' PREMIO FINE SERVIZIO PER PERSONALE EX-COM=BATTENTE (LEGGE 336/70)	0,00	0,00	0,00	0,00	0,00	**EXCAPIT1:00661/00*
	Totale Intervento 01	176.939,41	8.000,00	0,00	8.000,00	0,00	
1.01.02.02	INTERVENTO 02 ACQUISTO DI BENI DI CONSUMO EO DI MATERIE PRIME						
	671 STAMPATI, REGISTRI, TELEFONIA MOBILE E VARIE SERVIZI SEGRETERIA GENERALE	0,00	0,00	0,00	0,00	0,00	**EXCAPIT1:00671/00*
	671 /1 CARTA,CANCELLERIA E STAMPATI SEGRETERIA GENERALE	967,24	500,00	0,00	0,00	500,00	**EXCAPIT1:00671/01*
	671 /3 MATERIALE INFORMATICO SEGRETERIA GENERALE	50,84	250,00	0,00	0,00	250,00	**EXCAPIT1:00671/03*
	671 /4 MATERIALE STRUMENTI TECNICI AFFARI GENERALI	0,00	0,00	0,00	0,00	0,00	**EXCAPIT1:00671/04*
	671 /7 ACQUISTI BENI RAPPRESENTANZA AFFARI GENERALI	0,00	250,00	0,00	0,00	250,00	**EXCAPIT1:00671/07*
	671 /10 ALTRI MATERIALI DI CONSUMO PER AFFARI GENERALI	358,17	400,00	0,00	0,00	400,00	**EXCAPIT1:00671/10*
	672 ABBONAMENTI GG.UU., RIVISTE QUOTIDIANI E ACQUISTO PUBBLICAZIONI	0,00	0,00	0,00	0,00	0,00	**EXCAPIT1:00672/00*
	Totale Intervento 02	1.376,25	1.400,00	0,00	0,00	1.400,00	
1.01.02.03	INTERVENTO 03 PRESTAZIONI DI SERVIZI						
	679 INIZIATIVE SU PROBLEMATICHE INERENTI I SERVIZI GENERALI	1.000,00	2.000,00	0,00	0,00	2.000,00	**EXCAPIT1:00679/00*
	680 MANUTENZIONE, RIPARAZIONI, DI MOBILI, ATTREZZATURE E ARREDI AFFARI GENERALI	842,59	2.000,00	0,00	0,00	2.000,00	**EXCAPIT1:00680/00*
	682 /2 UTENZE E CANONI PER TELEFONIA MOBILE UFFICI SEGRETERIA GENERALE	1.499,22	1.000,00	0,00	0,00	1.000,00	**EXCAPIT1:00682/02*
	686 FUNZIONAMENTO NUCLEO DI VALUTAZIONE	12.000,00	16.000,00	0,00	0,00	16.000,00	**EXCAPIT1:00686/00*
	687 INIZIATIVE VARIE PROBLEMATICHE LEGGE 675/96 (PRIVACY)	0,00	1.000,00	0,00	0,00	1.000,00	**EXCAPIT1:00687/00*

INTERVENTO		Impegni ultimo esercizio chiuso	Previsioni definitive esercizio in corso	PREVISIONI DI COMPETENZA			Annotazioni
Codice e numero	Denominazione			VARIAZIONI		SOMME RISULTANTI	
				in aumento	in diminuzione		
1	2	3	4	5	6	7	8
	690 RIMBORSO SPESE TRASFERTE PERSONALE AFFARI GENERALI	1.054,45	1.000,00	0,00	0,00	1.000,00	**EXCAPIT1:00690/00*
	691 SERVIZI DIVERSI DIREZIONE GENERALE	0,00	0,00	0,00	0,00	0,00	**EXCAPIT1:00691/00*
	Totale Intervento 03	16.396,26	23.000,00	0,00	0,00	23.000,00	
1.01.02.05	INTERVENTO 05 TRASFERIMENTI						
	701 PARTECIPAZIONE A MANIFESTAZIONI, CONGRESSI E CONVEGNI	0,00	0,00	0,00	0,00	0,00	**EXCAPIT1:00701/00*
	702 QUOTA DIRITTI DI SEGRETERIA (ART.42 L.604/62-10%)	1.289,85	6.000,00	0,00	0,00	6.000,00	**EXCAPIT1:00702/00*
	703 TRASFERIMENTO ALL'AGENZIA PER SEGRETARI GENERALI	22.000,00	22.000,00	0,00	0,00	22.000,00	**EXCAPIT1:00703/00*
	Totale Intervento 05	23.289,85	28.000,00	0,00	0,00	28.000,00	
1.01.02.07	INTERVENTO 07 IMPOSTE E TASSE						
	710 IMPOSTE, TASSE E TRIBUTI	14.099,72	15.000,00	0,00	0,00	15.000,00	**EXCAPIT1:00710/00*
	712 /1 IMPOSTA ATTIVITA' PRODUTTIVE SU ASSEGNI PERSONALE STRAORD. SEGRETERIA GENERALE	11.249,06	0,00	0,00	0,00	0,00	**EXCAPIT1:00712/01*
	712 /2 IMPOSTA ATTIVITA' PRODUTTIVE SU ASSEGNI PERSONALE EX COOP PROGETTO LAVORO	0,00	0,00	0,00	0,00	0,00	**EXCAPIT1:00712/02*
	Totale Intervento 07	25.348,78	15.000,00	0,00	0,00	15.000,00	
1.01.02.08	INTERVENTO 08 ONERI STRAORDINARI DELLA GESTIONE CORRENTE						
	721 ONERI STRAORDINARI PER IL PERSONALE COLOCATO A RIPOSO	0,00	0,00	0,00	0,00	0,00	**EXCAPIT1:00721/00*
	Totale Intervento 08	0,00	0,00	0,00	0,00	0,00	
1.01.02.09	INTERVENTO 09 AMMORTAMENTI DI ESERCIZIO						
	725 QUOTA AMMORTAMENTO BENI MOBILI SERVIZI GENERALI	0,00	0,00	0,00	0,00	0,00	**EXCAPIT1:00725/00*
	Totale Intervento 09	0,00	0,00	0,00	0,00	0,00	
	Totale Servizio 02	243.350,55	75.400,00	0,00	8.000,00	67.400,00	
	SERVIZIO 03 GESTIONE ECONOMICA, FINANZIARIA, PROGRAMMAZIONE, PROVVEDIMENTI						

INTERVENTO		Impegni ultimo esercizio chiuso	Previsioni definitive esercizio in corso	PREVISIONI DI COMPETENZA			Annotazioni
Codice e numero	Denominazione			VARIAZIONI		SOMME RISULTANTI	
				in aumento	in diminuzione		
1	2	3	4	5	6	7	8
CONTROLLO DI GESTIONE							
1.01.03.01	INTERVENTO 01 PERSONALE						
	738 FONDO PER LA PRODUTTIVITA' ED IL MIGLIORAMENTO DEI SERVIZI PER IL PERSONALE ADDETTO ALLA PROGRAMMAZIONE	0,00	0,00	0,00	0,00	0,00	**EXCAPIT1:00738/00*
	739 ONERI ASSISTENZIALI E PREVID. A CARICO ENTE PER PESRONALE ADDETTO ALLA PROGRAMMAZIONE	0,00	0,00	0,00	0,00	0,00	**EXCAPIT1:00739/00*
	739 /1 CONTRIBUTI INADEL PREV.LE A CARICO ENTE PER PESRONALE ADDETTO ALLA PROGRAMMAZIONE	0,00	0,00	0,00	0,00	0,00	**EXCAPIT1:00739/01*
	740 FONDO PER LA PRODUTTIVITA' ED IL MIGLIORAMENTO DEI SERVIZI (ART.16 L.R.41/96) PERSONALE ADDETTO ALLA PROGRAMMAZIONE	0,00	0,00	0,00	0,00	0,00	**EXCAPIT1:00740/00*
	Totale Intervento 01	0,00	0,00	0,00	0,00	0,00	
1.01.03.03	INTERVENTO 03 PRESTAZIONI DI SERVIZI						
	752 FUNZIONAMENTO NUCLEO CONTROLLO DI GESTIONE	17.099,46	18.000,00	0,00	0,00	18.000,00	**EXCAPIT1:00752/00*
	Totale Intervento 03	17.099,46	18.000,00	0,00	0,00	18.000,00	
1.01.03.07	INTERVENTO 07 IMPOSTE E TASSE						
	765 IMPOSTA ATTIVITA' PRODUTTIVE SU ASSEGNI AL PERSONALE SERVIZIO PROGRAMMAZIONE	0,00	0,00	0,00	0,00	0,00	**EXCAPIT1:00765/00*
	Totale Intervento 07	0,00	0,00	0,00	0,00	0,00	
	Totale Servizio 03	17.099,46	18.000,00	0,00	0,00	18.000,00	
	SERVIZIO 07 SERVIZIO STATISTICO						
1.01.07.01	INTERVENTO 01 PERSONALE						
	930 RETRIBUZIONI ED EMOLUMENTI PERSONALE UFF.STAFF SEGR.GEN.(STATISTICA)	65.841,94	66.770,46	0,00	0,00	66.770,46	**EXCAPIT1:00930/00*
	931 FONDO PER LA PRODUTTIVITA' E MIGLIORAMENTO DEI SERVIZI PROVINCIALI PERSON.UFF.STAFF SEGR.GEN.(STATISTICA)	12.140,91	12.509,02	0,00	0,00	12.509,02	**EXCAPIT1:00931/00*

INTERVENTO		Impegni ultimo esercizio chiuso	Previsioni definitive esercizio in corso	PREVISIONI DI COMPETENZA			Annotazioni
Codice e numero	Denominazione			VARIAZIONI		SOMME RISULTANTI	
				in aumento	in diminuzione		
1	2	3	4	5	6	7	8
	932 ASSEGNO AL NUCLEO- PERSONALE STATISTICA	0,00	0,00	0,00	0,00	0,00	**EXCAPIT1:00932/00*
	933 ONERI ASSISTENZIALI E PREVID. A CARICO ENTE PERSONALE SERVIZIO STATISTICA	19.169,12	23.591,64	0,00	0,00	23.591,64	**EXCAPIT1:00933/00*
	933 /1 CONTRIBUTI INADEL PREV.LE A CARICO ENTE PERSONALE SERVIZIO STATISTICA	2.184,31	2.256,17	0,00	0,00	2.256,17	**EXCAPIT1:00933/01*
	Totale Intervento 01	99.336,28	105.127,29	0,00	0,00	105.127,29	
1.01.07.03	INTERVENTO 03 PRESTAZIONI DI SERVIZI						
	934 SPESA PER PARTECIPAZIONE A CORSI DI AGGIORNAMENTO PERSONALE SERVIZIO STATISTICO	0,00	250,00	0,00	0,00	250,00	**EXCAPIT1:00934/00*
	934 /1 OSSERVATORIO DI STATISTICA PROVINCIALE	0,00	0,00	0,00	0,00	0,00	**EXCAPIT1:00934/01*
	Totale Intervento 03	0,00	250,00	0,00	0,00	250,00	
1.01.07.05	INTERVENTO 05 TRASFERIMENTI						
	935 OSSERVATORIO DI STATISTICA PROVINCIALE	0,00	0,00	0,00	0,00	0,00	**EXCAPIT1:00935/00*
	Totale Intervento 05	0,00	0,00	0,00	0,00	0,00	
1.01.07.07	INTERVENTO 07 IMPOSTE E TASSE						
	940 IMPOSTA ATTIVITA' PRODUTTIVE ASSEgni AL PERSONALE SERVIZIO STATISTICO	6.625,19	6.658,84	0,00	0,00	6.658,84	**EXCAPIT1:00940/00*
	Totale Intervento 07	6.625,19	6.658,84	0,00	0,00	6.658,84	
	Totale Servizio 07	105.961,47	112.036,13	0,00	0,00	112.036,13	
	SERVIZIO 09 ALTRI SERVIZI GENERALI						
1.01.09.01	INTERVENTO 01 PERSONALE						
	954 MIGLIORAMENTO EFFICIENZA SERVIZI =L.R.21/91 ART.7= ANNUALITA' ARRETRATE	0,00	0,00	0,00	0,00	0,00	**EXCAPIT1:00954/00*
	Totale Intervento 01	0,00	0,00	0,00	0,00	0,00	
	Totale Servizio 09	0,00	0,00	0,00	0,00	0,00	
	Totale Funzione 01	770.386,42	886.554,41	82.000,00	8.000,00	960.554,41	

INTERVENTO		Impegni ultimo esercizio chiuso	Previsioni definitive esercizio in corso	PREVISIONI DI COMPETENZA			Annotazioni
Codice e numero	Denominazione			VARIAZIONI		SOMME RISULTANTI	
				in aumento	in diminuzione		
1	2	3	4	5	6	7	8
	Totale Titolo 01	770.386,42	886.554,41	82.000,00	8.000,00	960.554,41	

INTERVENTO		Impegni ultimo esercizio chiuso	Previsioni definitive esercizio in corso	PREVISIONI DI COMPETENZA			Annotazioni
Codice e numero	Denominazione			VARIAZIONI		SOMME RISULTANTI	
				in aumento	in diminuzione		
1	2	3	4	5	6	7	8
	TITOLO 02 SPESE IN CONTO CAPITALE						
	FUNZIONE 01 FUNZIONI GEBERALI DI AMMINISTRAZIONI						
	SERVIZIO 02 SEGRETERIA GENERALE, PERSONALEE ORGANIZZAZIONE						
2.01.02.05	INTERVENTO 05 ACQUISIZIONI DI BENI MOBILI, MACCHINE ED ATTREZZATURE TECNICO-SCIENTIFICHE						
2511	ACQUISTO SISTEMA ELABORAZIONE DATI L.R. 66/53 QUOTA PROVINC.	0,00	0,00	0,00	0,00	0,00	**EXCAPIT1:02511/00*
2512	RINNOVO MOBILI,ATREZZI, ARREDI SERVIZI GENERALI (AVANZ.AMM.)	0,00	0,00	0,00	0,00	0,00	**EXCAPIT1:02512/00*
	Totale Intervento 05	0,00	0,00	0,00	0,00	0,00	
	Totale Servizio 02	0,00	0,00	0,00	0,00	0,00	
	Totale Funzione 01	0,00	0,00	0,00	0,00	0,00	
	Totale Titolo 02	0,00	0,00	0,00	0,00	0,00	
TOTALE	C.Resp.17 UFF.STAFF SEGR.GENERALE	770.386,42	886.554,41	82.000,00	8.000,00	960.554,41	

INTERVENTO		Impegni ultimo esercizio chiuso	Previsioni definitive esercizio in corso	PREVISIONI DI COMPETENZA			Annotazioni
Codice e numero	Denominazione			VARIAZIONI		SOMME RISULTANTI	
				in aumento	in diminuzione		
1	2	3	4	5	6	7	8
	TITOLO 01 SPESE CORRENTI						
	FUNZIONE 01 FUNZIONI GEBERALI DI AMMINISTRAZIONI						
	SERVIZIO 01 ORGANI ISTITUZIONALI, PARTECIPAZIONE E DECENTRAMENTO						
1.01.01.01	INTERVENTO 01 PERSONALE						
	596 RETRIBUZIONI ED EMOLUMENTI PERSONALE UFFICIO STAFF GABINETTO PRESIDENZA	354.169,25	256.588,45	0,00	0,00	256.588,45	**EXCAPIT1:00596/00*
	596 /1 CONTRIBUTI EX CPDEL UFF.DI STAFF GABINETTO DEL PRESIDENTE	92.148,89	68.160,00	0,00	0,00	68.160,00	**EXCAPIT1:00596/01*
	596 /2 CONTRIBUTI EX INADEL PERSONALE UFF.DI STAFF DEL GABINETTO DEL PRESIDENTE	10.857,10	8.003,91	0,00	0,00	8.003,91	**EXCAPIT1:00596/02*
	597 FONDO PER LA PRODUTTIVITA' ED IL MIGLIORAMENTO DEI SERVIZI PERSONALE UFFICIO STAFF GABINETTO PRESIDENZA	23.241,76	22.438,84	0,00	0,00	22.438,84	**EXCAPIT1:00597/00*
	599 ASSEGNO AL NUCLEO -PERSONALE UFFICIO PRESIDENZA	0,00	0,00	0,00	0,00	0,00	**EXCAPIT1:00599/00*
	Totale Intervento 01	480.417,00	355.191,20	0,00	0,00	355.191,20	
1.01.01.02	INTERVENTO 02 ACQUISTO DI BENI DI CONSUMO EO DI MATERIE PRIME						
	611 ABBONAMENTI GG.UU. RIVISTE, QUOTIDIANI CANCELLERIA E VARIE	0,00	0,00	0,00	0,00	0,00	**EXCAPIT1:00611/00*
	611 /1 CARTA,CANCELLERIA E STAMPATI UFF.STAFF GABINETTO PRESIDENTE	469,62	650,00	0,00	0,00	650,00	**EXCAPIT1:00611/01*
	611 /3 MATERIALE INFORMATICO UFF.STAFF GABINETTO PRESIDENTE	98,01	375,00	0,00	0,00	375,00	**EXCAPIT1:00611/03*
	611 /4 MATERIALE STRUMENTI TECNICI UFF.STAFF GABINETTO PRESIDENTE	0,00	0,00	0,00	0,00	0,00	**EXCAPIT1:00611/04*
	611 /5 PUBBLICAZIONI,GIORNALI,RIVISTE UFF.STAFF GABINETTO PRESIDENTE	100,00	325,00	0,00	0,00	325,00	**EXCAPIT1:00611/05*
	611 /7 ACQUISTI BENI RAPPRESENTANZA UFF.STAFF GABINETTO PRESIDENTE	0,00	250,00	0,00	0,00	250,00	**EXCAPIT1:00611/07*
	611 /10 ALTRI MATERIALI DI CONSUMO PER UFF.STAFF GABINETTO PRESIDENTE	49,75	300,00	0,00	0,00	300,00	**EXCAPIT1:00611/10*
	Totale Intervento 02	717,38	1.900,00	0,00	0,00	1.900,00	

INTERVENTO		Impegni ultimo esercizio chiuso	Previsioni definitive esercizio in corso	PREVISIONI DI COMPETENZA			Annotazioni
Codice e numero	Denominazione			VARIAZIONI		SOMME RISULTANTI	
				in aumento	in diminuzione		
1	2	3	4	5	6	7	8
1.01.01.03	INTERVENTO 03 PRESTAZIONI DI SERVIZI						
	628 PARTECIPAZIONE GEMELLAGGI E RELAZIONI ESTERE	0,00	0,00	0,00	0,00	0,00	**EXCAPIT1:00628/00*
	630 SPESE DI RAPPRESENTANZA E DI PROMOZIONE	4.393,18	3.000,00	0,00	0,00	3.000,00	**EXCAPIT1:00630/00*
	630 /1 SPESE PER SPONSORIZZAZIONI (TESORIERE)PARTE COLLEGATO CAP.190	0,00	0,00	0,00	0,00	0,00	**EXCAPIT1:00630/01*
	631 UFFICIO STAMPA, RIVISTA PROV. E PUBBLICAZIONI VARIE	18.879,83	10.000,00	5.000,00	0,00	15.000,00	**EXCAPIT1:00631/00*
	633 SPESE INERENTI LE RELAZIONI INTERNAZIONALI	0,00	0,00	3.000,00	0,00	3.000,00	**EXCAPIT1:00633/00*
	637 /1 RIMBORSO SPESE PER TRASFERTE PERSONALE UFFICIO PRESIDENZA	1.000,00	1.000,00	0,00	0,00	1.000,00	**EXCAPIT1:00637/01*
	Totale Intervento 03	24.273,01	14.000,00	8.000,00	0,00	22.000,00	
1.01.01.05	INTERVENTO 05 TRASFERIMENTI						
	642 QUOTA ASSOCIATIVA ALL'UNIONE PROVINCE D'ITALIA	10.984,23	10.984,23	0,00	0,00	10.984,23	**EXCAPIT1:00642/00*
	643 QUOTA ASSOCIATIVA ALL'UNIONE REGIONALE PROVINCE SICILIANE	43.048,88	43.048,88	0,00	0,00	43.048,88	**EXCAPIT1:00643/00*
	644 QUOTA ASSOCIATIVA AL CONSIGLIO DEI COMUNI D'EUROPA	0,00	0,00	0,00	0,00	0,00	**EXCAPIT1:00644/00*
	646 QUOTA ASSOCIATIVA ASSOCIAZIONE ARCO LATINO DELIB. CONS.81 DEL 6/6/2002	5.500,00	5.500,00	0,00	0,00	5.500,00	**EXCAPIT1:00646/00*
	Totale Intervento 05	59.533,11	59.533,11	0,00	0,00	59.533,11	
1.01.01.07	INTERVENTO 07 IMPOSTE E TASSE						
	647 /1 IRAP SU EMOLUMENTI PERSONALE UFFICIO DI STAFF DI GABINETTO DEL PRESIDENTE	32.045,15	23.622,66	0,00	0,00	23.622,66	**EXCAPIT1:00647/01*
	Totale Intervento 07	32.045,15	23.622,66	0,00	0,00	23.622,66	
1.01.01.08	INTERVENTO 08 ONERI STRAORDINARI DELLA GESTIONE CORRENTE						
	650 SPESE PER ELEZIONE PROVINCIALI	0,00	0,00	0,00	0,00	0,00	**EXCAPIT1:00650/00*
	Totale Intervento 08	0,00	0,00	0,00	0,00	0,00	
	Totale Servizio 01	596.985,65	454.246,97	8.000,00	0,00	462.246,97	

INTERVENTO		Impegni ultimo esercizio chiuso	Previsioni definitive esercizio in corso	PREVISIONI DI COMPETENZA			Annotazioni
Codice e numero	Denominazione			VARIAZIONI		SOMME RISULTANTI	
				in aumento	in diminuzione		
1	2	3	4	5	6	7	8
	Totale Funzione 01	596.985,65	454.246,97	8.000,00	0,00	462.246,97	
	Totale Titolo 01	596.985,65	454.246,97	8.000,00	0,00	462.246,97	
TOTALE	C.Resp.20 UFF.STAFF GABINETTO	596.985,65	454.246,97	8.000,00	0,00	462.246,97	

INTERVENTO		Impegni ultimo esercizio chiuso	Previsioni definitive esercizio in corso	PREVISIONI DI COMPETENZA			Annotazioni
Codice e numero	Denominazione			VARIAZIONI		SOMME RISULTANTI	
				in aumento	in diminuzione		
1	2	3	4	5	6	7	8
	TITOLO 01 SPESE CORRENTI						
	FUNZIONE 01 FUNZIONI GEBERALI DI AMMINISTRAZIONI						
	SERVIZIO 06 UFFICIO TECNICO						
1.01.06.01	INTERVENTO 01 PERSONALE						
	957 RETRIBUZIONI ED EMOLUMENTI PERSONALE U.O.A. GARE	0,00	0,00	0,00	0,00	0,00	**EXCAPIT1:00957/00*
	958 FONDO PER LA PRODUTTIVITA' ED IL MIGLIORAMENTO DEI SERVIZI PER IL PERSONALE U.O.A. GARE	0,00	0,00	0,00	0,00	0,00	**EXCAPIT1:00958/00*
	959 ONERI ASSISTENZIALI E PREVID. A CARICO ENTE PERSONALE U.O.A.B GARE APPALTO	0,00	0,00	0,00	0,00	0,00	**EXCAPIT1:00959/00*
	960 FONDO PER LA PRODUTTIVITA' ED IL MIGLIORAMENTO DEI SERVIZI (ART.16 L.R.41/96) PER IL PERSONALE ADDETTO ALLE GARE DI APPALTO SERV.AMM.LL.PP.	0,00	0,00	0,00	0,00	0,00	**EXCAPIT1:00960/00*
	Totale Intervento 01	0,00	0,00	0,00	0,00	0,00	
1.01.06.07	INTERVENTO 07 IMPOSTE E TASSE						
	987 IMPOSTA ATTIVITA' PRODUTTIVE SU ASSEGNII PERSONALE U.O.A. GARE	0,00	0,00	0,00	0,00	0,00	**EXCAPIT1:00987/00*
	Totale Intervento 07	0,00	0,00	0,00	0,00	0,00	
	Totale Servizio 06	0,00	0,00	0,00	0,00	0,00	
	Totale Funzione 01	0,00	0,00	0,00	0,00	0,00	
	Totale Titolo 01	0,00	0,00	0,00	0,00	0,00	
TOTALE	C.Resp.21 U.O.A. GARE	0,00	0,00	0,00	0,00	0,00	