

Esercizio Finanziario 2019



**LIBERO
CONSORZIO
COMUNALE
GIÀ
PROVINCIA
REGIONALE
DI RAGUSA**

Piano Esecutivo di Gestione 2019/2021

Staff Segreteria Generale

P.E.G. approvato dal Commissario Straordinario

con i poteri della Giunta

con Delibera n. 108 del 19 dicembre 2019

Piano Esecutivo di Gestione

Piano degli Obiettivi e delle Performance 2019 – 2021 **“e relativi aggiornamenti”**

A cura dello “Staff Segreteria Generale”

Segretario Generale: Dr.ssa Maria Riva

Redazione :

Dr.ssa Concetta Patrizia Toro – Coordinatrice

Sig.ra Laura Aquila

Sig. Rosario Leggio

Quadro finanziario 2019 – 2021

A cura del Settore 3° “Finanze e Contabilità”

Dirigente – Dott. Ing. Carlo Sinatra

Funzionario responsabile: dr. Giuseppe di Giorgio

Istruttore Amministrativo: Sig. Salvatore Russo

Collaboratore Amministrativo: Sig.ra Emanuela La Cognata

Sito internet: www.provincia.ragusa.it

e-mail: ufficio.statistica@provincia.ragusa.it

INDICE

	Pag.
<i>Introduzione – la programmazione – l’organizzazione</i>	4
<i>Funzionigramma del libero Consorzio comunale di Ragusa già Provincia Regionale</i>	5
<i>La macrostruttura degli uffici</i>	10
<i>Settori e servizi dell’Ente</i>	
<i>Piano Esecutivo di Gestione</i>	
<i>Parte 1ª Piano degli Obiettivi e delle Performance 2019 – 2021 “e relativi aggiornamenti”</i>	
<i>Parte 2ª Quadro finanziario 2019 – 2021</i>	

Piano esecutivo di gestione del libero Consorzio comunale di Ragusa già Provincia Regionale di Ragusa

INTRODUZIONE – LA PROGRAMMAZIONE – L'ORGANIZZAZIONE

L'art. 169 del dlgs 267/2000 al comma 3-bis stabilisce che il Piano dettagliato degli obiettivi di cui all'art. 108 - comma 1 - del dlgs 267/2000 e il Piano della performance di cui all'art. 10 del dlgs 150/2009 sono unificati organicamente nel Piano esecutivo di gestione (Peg).

A partire dall'esercizio 2015 al PEG, Piano Esecutivo di Gestione, è stato unificato organicamente il Piano della prestazione (o Piano della *performance*), così come previsto dal comma 3 bis dell'art 169 del TUEL, introdotto dal D.L. 174/2012. Si è dato avvio ad un processo evolutivo della programmazione organizzativa dell'Ente, per garantire maggiormente la traduzione operativa degli obiettivi strategici prefissati dagli organi politici e al contempo fungere da strumento di lavoro per la struttura e documento base per attuare il confronto, attraverso un idoneo sistema di indicatori, fra quanto ci si è prefissati di realizzare e quanto effettivamente raggiunto a livello di Ente, di processo, di responsabili.

Lo schema di riferimento del nuovo documento prevede l'articolazione degli obiettivi strategici su un arco temporale di mandato e degli obiettivi direzionali su un orizzonte temporale triennale e la definizione degli standard di qualità attesi per i servizi dell'amministrazione. Quindi a seguito della approvazione del bilancio nel nostro Ente, autorizzatorio per il 2019 e conoscitivo per il 2020 / 2021 si procede all'aggiornamento degli obiettivi di performance e relativi indicatori di risultato, all'attribuzione delle risorse ai Dirigenti Responsabili, Leader di processo, ed al personale assegnato a ciascun processo.

Una lettura integrata, nonché retrospettiva, del PEG e del Piano della performance fornisce un quadro dei principali risultati che l'Ente intende perseguire nell'esercizio, nonché dei miglioramenti attesi a beneficio dei cittadini e degli utenti, in modo da garantire una visione unitaria e comprensibile della performance dell'Ente. Vengono, inoltre, esplicitati gli obiettivi rilevanti ai fini della valutazione del personale.

I principi cui si ispira il Ciclo della Performance sono:

- a) coerenza tra politiche, strategia e operatività attraverso il collegamento tra processi e strumenti di pianificazione strategica, programmazione operativa e controllo;
- b) trasparenza intesa come accessibilità totale delle informazioni di interesse per il cittadino: pubblicazione in formato accessibile e di contenuto comprensibile dei documenti chiave di pianificazione, programmazione e controllo;
- c) miglioramento continuo utilizzando le informazioni derivate dal processo di misurazione e valutazione delle performance a livello organizzativo e individuale;
- d) misurabilità degli impatti di politiche e azioni dell'Amministrazione che devono essere esplicitati, misurati e comunicati al cittadino.

In questi termini il PEG - Piano della *performance* rappresenta uno strumento che il cittadino potrà utilizzare per avere maggiori informazioni riguardo alla gestione delle amministrazioni e per poter verificare l'attuazione delle politiche di sviluppo e di miglioramento attuate. Questo in un'ottica di rendicontazione esplicita e aperta che deve essere improntata alla trasparenza, così da rendere palesi anche tutti quegli aspetti di un'amministrazione di qualità che spesso corrono il rischio di passare inosservati.

Il PEG ed il Piano trovano fondamento normativo nel D. Lgs 267/2000 (ed in particolare nel già citato art. 169), nel D. Lgs. 27.10.2009 n. 150 e nell'art. 6 della L.R. 16/2010. A livello di Ente, nel "Regolamento di disciplina della misurazione, valutazione e integrità e trasparenza della performance e del sistema premiale".

IL SISTEMA DI PROGRAMMAZIONE

La definizione e assegnazione degli obiettivi che si intendono raggiungere, dei valori attesi di risultato e dei rispettivi indicatori ed il collegamento tra gli obiettivi e l'allocazione delle risorse si realizza attraverso i seguenti strumenti di programmazione cui il presente documento si compone e fa riferimento:

- Gli obiettivi strategici formalizzati dal Commissario straordinario per l'anno 2019, che delineano i programmi e i progetti da attuare, sulla base dei quali si sviluppano i documenti facenti parte del sistema integrato di pianificazione;
- Il DUP approvato dal Consiglio e il bilancio di previsione, che individuano, con un orizzonte temporale di tre anni, ma autorizzatorio per il solo anno 2019, mentre per il biennio successivo viene redatto solo ai fini conoscitivi, i programmi e i progetti assegnati alle strutture organizzative dell'ente, dove si prevede per ciascun programma specifico la descrizione delle finalità che si intendono conseguire, nonché specifica motivazione delle scelte adottate;
- I Programmi triennali dei lavori pubblici, approvati annualmente dal Consiglio, strumenti di programmazione dei lavori pubblici che individuano le opere pubbliche da realizzarsi nel corso del triennio di riferimento del bilancio pluriennale unitamente all'elenco annuale dei lavori.

Questi documenti fanno quindi parte integrante e sostanziale del presente Piano, ai quali si rinvia per brevità. Non sono conseguentemente riprodotti nel presente documento la definizione della *mission*, l'analisi del contesto, la descrizione delle caratteristiche dell'ente, dell'organizzazione in quanto già contenuti al loro interno.

LA PERFORMANCE DEL LIBERO CONSORZIO COMUNALE DI RAGUSA GIÀ PROVINCIA REGIONALE

Il PEG - Piano della *performance* rappresenta in modo schematico e integrato il collegamento tra le linee programmatiche di mandato e gli altri livelli di programmazione, in modo da garantire una visione unitaria e facilmente comprensibile della *performance* attesa dell'Ente. Il quadro sinottico sottostante della *performance* fornisce una rappresentazione logico grafica del sistema di pianificazione e controllo utilizzato.

PERFORMANCE GENERALE → DELL'ENTE	- Obiettivi Strategici voluti dal Commissario Straordinario - Piano Generale di Sviluppo - DUP - Programma triennale dei lavori pubblici	AREA STRATEGICA
PERFORMANCE → ORGANIZZATIVA	PEG (Piano Esecutivo di Gestione- Piano dettagliato Obiettivi- Piano della Performance)	AREA GESTIONALE
PERFORMANCE → INDIVIDUALE	- Obiettivi individuali - Competenze/comportamenti organizzativi	

L'obiettivo generale che l'Ente si prefigge, in questo delicato momento storico, con scarsissime risorse, è il mantenimento della qualità dei servizi erogati e l'ottimizzazione dell'utilizzo delle risorse economico-finanziarie, umane e strumentali per:

- portare a sistema l'insieme delle risorse economiche, sociali, ambientali e culturali presenti nei Comuni costituenti il nostro libero Consorzio comunale, al fine della loro piena valorizzazione;

- promuovere, attraverso i metodi della programmazione con i livelli istituzionali sovra comunali e la concertazione tra le parti sociali, uno sviluppo economico equilibrato dell'area che fa capo al libero Consorzio;
- assicurare l'economicità dei servizi attraverso una gestione integrata efficace ed efficiente degli stessi;
- armonizzare e integrare l'esercizio delle funzioni e dei servizi, garantendo parità di accesso a tutti i cittadini residenti nel territorio del libero Consorzio;
- assicurare la semplificazione e la razionalizzazione delle procedure concernenti i servizi svolti.

LA MACROSTRUTTURA DEGLI UFFICI è articolata come segue:

A) il Segretario Generale del libero Consorzio, che sovrintende alla gestione dell'Ente, cui rispondono nell'esercizio delle funzioni loro assegnate i Dirigenti Responsabili, il quale provvede ad attuare gli indirizzi e gli obiettivi stabiliti dagli organi di governo;

B) i seguenti sette Settori, individuate come le unità di massima dimensione dell'ente, al vertice di ciascuno delle quali è posto un Dirigente:

→ Settore 1° - POLIZIA PROVINCIALE – RISORSE UMANE - SERVIZI SOCIO ASSISTENZIALI

→ Settore 2° - AVVOCATURA ED AFFARI GENERALI

→ Settore 3° - FINANZE E CONTABILITA'

→ Settore 4° - LAVORI PUBBLICI ED INFRASTRUTTURE

→ Settore 5° - PIANIFICAZIONE TERRITORIALE E SVILUPPO LOCALE

→ Settore 6° - AMBIENTE E GEOLOGIA

→ Settore 7° - TURISMO - SERVIZI SOCIO - CULTURALI E STRUMENTALI

→ STAFF GABINETTO PRESIDENTE

→ STAFF SEGRETERIA GENERALE

L'elenco dei dipendenti assegnati ai singoli Settori, unitamente alla lista degli obiettivi con il dettaglio delle attività principali, nome dei rispettivi responsabili e nominativi dei collaboratori che partecipano ai gruppi di processo, sono riportati in allegato al presente documento.

OBIETTIVI GENERALI E TRASVERSALI

Le linee d'intervento prioritarie identificate quali obiettivi generali della gestione sono le seguenti:

- legalità e trasparenza, garanzia di applicazione delle misure contenute nel Piano per la prevenzione della corruzione e nel Programma per la trasparenza;
- "eccellenza" nella soddisfazione dell'utente interno e dell'utente esterno;
- un atteggiamento e una mentalità di servizio "professionale" nel personale verso l'utenza interna ed esterna;
- una costante crescita dell'efficienza e dell'efficacia;
- la correttezza burocratica (rispetto dei vincoli normativi);
- l'integrità, l'imparzialità, la diligenza e la buona condotta comportamentale dei dipendenti.

Per l'anno 2019 gli organismi gestionali hanno oculatamente utilizzato le risorse a disposizione come da PEG prorogato in gestione provvisoria, ponendo in essere le più opportune azioni atte ad acquisire tutte le entrate di competenza ed a ricercare nuove e/o maggiori risorse finanziarie laddove possibile.

IL CONTROLLO DI GESTIONE

Il controllo di gestione rappresenta uno strumento a supporto del processo decisionale dell'Ente: attraverso di esso, infatti, la dirigenza (intesa non nel senso di livello funzionale quanto piuttosto di insieme di soggetti cui vengono attribuiti competenze gestionali e responsabilità di risultato) è in grado di acquisire le informazioni – contabili ed extracontabili – necessarie ad un razionale utilizzo delle risorse assegnate per il conseguimento di obiettivi preventivamente definiti. In altre parole, si tratta di un'attività di verifica dello stato di attuazione dei programmi e di valutazione della funzionalità, efficienza, efficacia e qualità della realizzazione degli obiettivi assegnati non in chiave ispettiva o sanzionatoria, ma in un'ottica di risultato.

L'attività di controllo gestionale, che si inserisce nel più ampio quadro dei controlli interni, costituisce l'elemento di raccordo fra il sistema di pianificazione e il sistema organizzativo dell'Ente: tale attività, oltre a permettere di ottenere una valutazione sul reale raggiungimento degli obiettivi, attraverso il continuo confronto fra obiettivi assegnati e risultati conseguiti, permette di analizzare le cause di eventuali scostamenti fra quanto programmato e quanto effettivamente conseguito allo scopo di attivare gli aggiustamenti necessari per riallineare i processi operativi con gli obiettivi prestabiliti.

Con la Deliberazione del Commissario Straordinario con i poteri del Consiglio n. 36 del 5 dicembre 2019 è stato approvato la ricognizione sullo stato di attuazione dei diversi programmi relativi alle attività di competenza dell'ente e svolte dagli uffici al 30 giugno 2019.

LO SVILUPPO DEI SISTEMI DI GESTIONE PER LA QUALITÀ

L'Amministrazione intende sviluppare un sistema di gestione per la qualità, consapevole che l'organizzazione ottimale delle risorse finanziarie ed umane, valorizzate nel lavoro di gruppo, possa garantire da un lato di migliorare i servizi forniti ai cittadini, dall'altro di contenere i costi attraverso l'efficienza e l'efficacia dei processi, nell'ottica della piena soddisfazione dell'utente, ove per utente s'intende il cittadino, l'ente pubblico, l'impresa privata, il personale dipendente e l'Amministratore, altri enti ed amministrazioni pubbliche, interlocutori di volta in volta nel progetto della qualità.

OGNI SETTORE E' RESPONSABILE DELLA QUALITA' DEL PROPRIO LAVORO E TUTTI NE SONO PROTAGONISTI.

Per queste ragioni va avviata una decisa azione per introdurre il sistema della qualità, diffonderlo, coinvolgendo tutti gli operatori dell'Ente, applicando sistematicamente il processo di miglioramento continuo, favorendo il lavoro di gruppo e la gestione per processi.

La realizzazione ed il mantenimento della qualità dipendono da un sistematico approccio alla conduzione delle attività che sia in grado di garantire l'attuazione dei sistemi di programmazione e controllo delle attività basati sul coinvolgimento e lo sviluppo della motivazione del personale e con la finalità di perseguire la soddisfazione dei destinatari dei servizi.

E' indispensabile ricordare/riproporre alcuni "principi" cardine che vanno concordati e condivisi con tutti e da tutti i dipendenti, ovvero:

→ l'Ente è un "corpo unico"; se un ufficio, al quale non appartengo, funziona male, è un fattore di discredito anche per me;

→ l'organizzazione del lavoro, le modalità operative debbono essere intraprese in funzione del contemporaneo soddisfacimento delle esigenze dell'utente (sia esso interno che esterno), del benessere degli operatori (non dei singoli interessi/"comodi") e della realizzazione degli obiettivi dell'Amministrazione.

PUBBLICITÀ

Il PEG, è pubblicato sul sito Web dell'Ente, e tutti ne possono prendere visione.

Funzionigramma del Libero consorzio Comunale di Ragusa
(Aggiornato con delibera n. 59 del 3/4/2017)

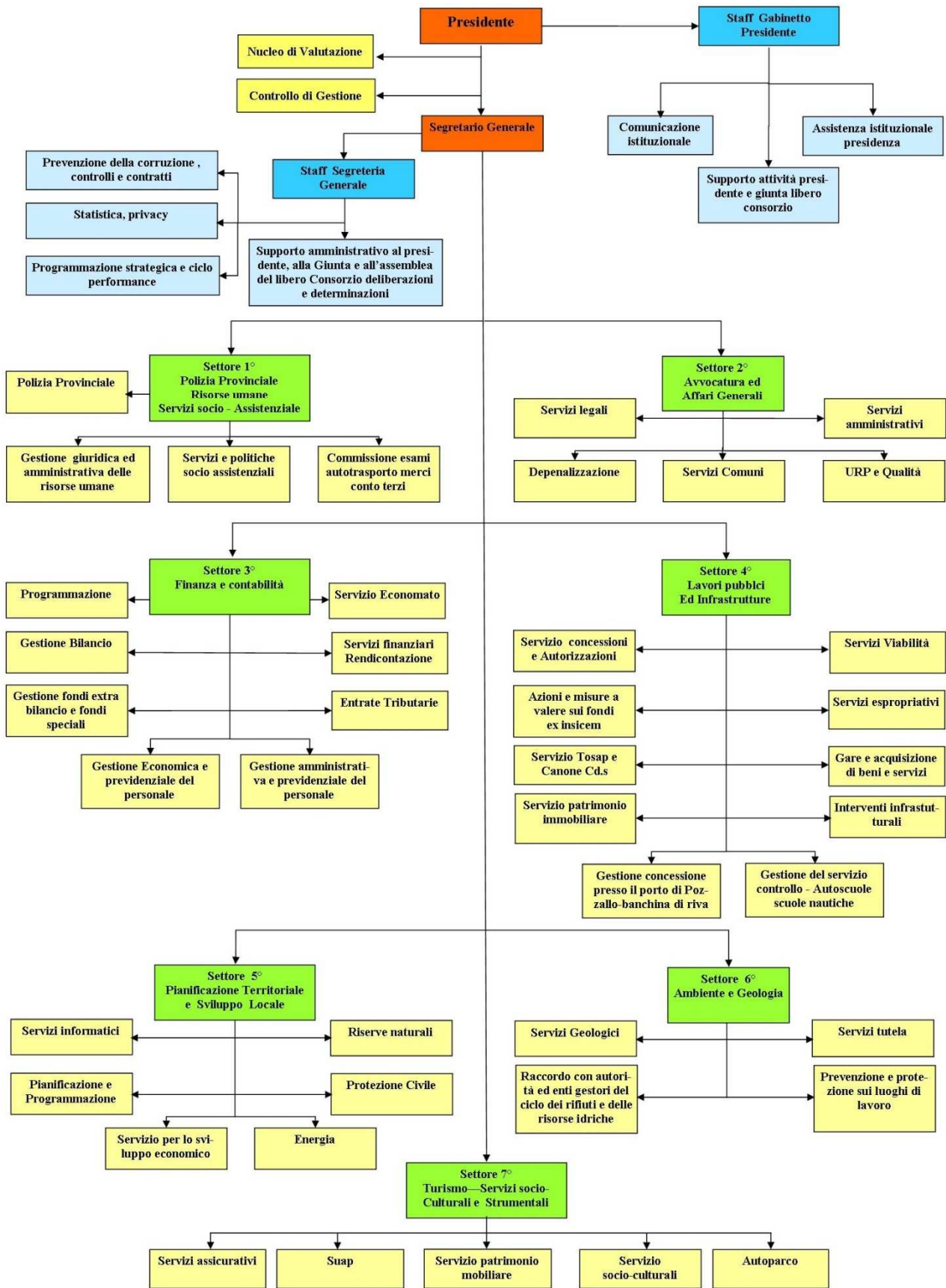

SETTORI E SERVIZI DELL'ENTE

Il libero Consorzio comunale già Provincia Regionale di Ragusa è organizzato in settori e servizi. La struttura organizzativa e la sua articolazione si modella in ragione dei programmi e degli obiettivi previsti negli atti di programmazione, compreso il piano delle performance.

La macrostruttura definisce l'assetto generale dell'ente in funzione delle competenze proprie, attribuite, trasferite o delegate.

La macrostruttura individua i settori e gli uffici di staff e rappresenta l'articolazione strutturale delle unità organizzative interne ai settori per la gestione dei servizi ad essi affidati.

La Segreteria Generale, vertice amministrativo della Provincia, provvede ad attuare gli indirizzi e gli obiettivi stabiliti in questo momento dal Commissario Straordinario, sovrintende alla gestione dell'Ente, predispone il DUP e il PEG.

In staff alla segreteria generale ci sono il servizio programmazione, il servizio preposto al controllo anticorruzione, il servizio controllo interno, in quanto trasversali a tutto l'ente.

Settore 1°	
Polizia Provinciale - Risorse Umane - Servizi Socio Assistenziali	
SERVIZI	FUNZIONI
POLIZIA PROVINCIALE	<ul style="list-style-type: none"> ➤ Prevenzione, controllo e repressione degli illeciti contro l'ambiente ➤ Vigilanza sull'esercizio della caccia, per la prevenzione e repressione dei vari fenomeni di bracconaggio, degli altri illeciti in materia e sulla tutela della fauna selvatica ➤ Prevenzione, controllo e repressione degli illeciti contro la tutela faunistico venatoria ➤ Prevenzione, controllo e repressione degli illeciti contro il codice della strada ➤ Rilevazione sinistri stradali
GESTIONE GIURIDICA ED AMMINISTRATIVA DELLE RISORSE UMANE	<ul style="list-style-type: none"> ➤ Organizzazione e Pianificazione giuridica delle Risorse Umane ➤ Concorsi e selezioni pubbliche per il reclutamento del personale, mobilità esterna, progressioni di carriera ➤ Procedimenti disciplinari ➤ Gestione fondo per le politiche di sviluppo delle Risorse Umane e della produttività ➤ Servizi ai dipendenti ➤ Autorizzazione delle missioni dei dipendenti ➤ Formazione ed aggiornamento del personale dipendente ➤ Gestione giuridica contratti di lavoro ➤ Gestione presenze/assenze del personale, autorizzazioni assenze a vario titolo ➤ Assolvimento degli obblighi ex legge 68/99 ➤ Tirocini formativi

SERVIZI E POLITICHE SOCIO ASSISTENZIALI	<ul style="list-style-type: none"> ➤ Attività di assistenza scolastica a favore dei portatori di handicap sensoriali e psicofisici ➤ Servizio di trasporto per alunni con gravi disabilità che frequentano le scuole superiori presenti nel territorio ➤ Rapporti con gli Enti che rappresentano e tutelano gli interessi dei disabili ➤ Gestione Progetti SPRAR (sistema di protezione per richiedenti asilo e rifugiati)
GESTIONE ESAMI AUTOTRAPORTO MERCI CONTO TERZI	<ul style="list-style-type: none"> ➤ Attività delegata della Commissione relativa agli esami per il conseguimento dell'idoneità professionale di trasportatore su strada di merci per conto terzi – trasporto nazionale ed internazionale ➤ Rilascio attestato idoneità professionale

Settore 2° AVVOCATURA ed AFFARI GENERALI	
SERVIZI	FUNZIONI
SERVIZI LEGALI	<ul style="list-style-type: none"> ➤ Patrocinio legale ➤ Consulenza legale ➤ Contenzioso tributario ➤ Contenzioso lavoro ➤ Procedimenti di conciliazione e mediazione ➤ Esame reclami ex art. 17 bis D.lgs.vo 546/92 ➤ Pignoramento presso terzi
DEPENALIZZAZIONE	<ul style="list-style-type: none"> ➤ Ricezione ed istruttoria rapporti ex art. 17 L. n. 689/1981 ➤ Emissione ordinanze ingiunzione in materia ambientale
SERVIZI COMUNI	<ul style="list-style-type: none"> ➤ Centralino, protocollo, archivi, portierato, pulizie e uscierato nelle sedi dell'Ente
SERVIZI AMMINISTRATIVI	<ul style="list-style-type: none"> ➤ Redazione contratti di locazione attivi e passivi e di gestione patrimonio immobiliare ➤ Rapporti e adempimenti amministrativi con gli istituti scolastici, ivi compresi trasferimenti, contributi, funzionamento e con USR e USP ➤ Assistenza in materia di prevenzione della corruzione ➤ Gestione amministrativa del patrimonio immobiliare dell'Ente e relativi rapporti con gestori, locatari, ecc., ➤ Università per gli adempimenti residuali in seguito al recesso dal CUI ➤ Dimensionamento rete scolastica provinciale
URP E QUALITA'	<ul style="list-style-type: none"> ➤ Attività di accesso atti amministrativi – gestione reclami ➤ Gestione sito internet istituzionale dell'ente ➤ Qualità

Settore 3° FINANZE E CONTABILITA'	
SERVIZI	FUNZIONI
PROGRAMMAZIONE	<ul style="list-style-type: none"> ➤ Studi normative finanziarie, contabili e di bilancio ➤ Programmazione finanziaria per sezione operativa DUP ➤ Bilancio di previsione, PEG contabile, variazioni ➤ Relazione inizio mandato
GESTIONE BILANCIO	<ul style="list-style-type: none"> ➤ Accertamento entrate ed impegni di spesa, attestazione e pareri contabili ➤ Supporto ai responsabili dei servizi per problematiche gestione contabile ➤ Controllo finanziario della gestione e proposta dei conseguenti adempimenti ➤ Adempimenti di cui all'art. 193 del D. Legs. 267/00 ➤ Segnalazioni ai sensi dell'art. 153 D. Legs. 267/00 ➤ Tenuta della contabilità finanziaria ed economica con piano dei conti ➤ Monitoraggio Patto di Stabilità
GESTIONE FONDI EXTRA BILANCIO E FONDI SPECIALI	<ul style="list-style-type: none"> ➤ Gestione e contabilità fondi assegnati con ordini di accredito, finanziamenti speciali, gestione e rendicontazione
SERVIZI FINANZIARI VARI	<ul style="list-style-type: none"> ➤ Gestione mutui e adempimenti connessi con gli Istituti finanziatori ➤ Rapporti con la Tesoreria Provinciale e verifiche di cassa ➤ Tenuta registro informatico delle fatture con centralizzazione della ricezione ➤ Gestione piattaforma istituita presso il MEF ➤ Certificazione crediti ➤ Gestione sistema J. Ente e supporto ai responsabili dei servizi per il corretto utilizzo ➤ Statistiche, certificazioni ed invii telematici ➤ Rapporti con il Collegio dei Revisori dei Conti
ENTRATE TRIBUTARIE	<ul style="list-style-type: none"> ➤ Gestione entrate tributarie, IPT, RC Auto e TEFA ➤ Accertamenti, ingiunzioni e provvedimenti connessi
RENDICONTAZIONE	<ul style="list-style-type: none"> ➤ Revisione residui attivi e passivi ➤ Conti giudiziali del Tesoriere e degli agenti contabili ➤ Redazione rendiconto di gestione con allegati di svolgimento ➤ Conto economico ➤ Stato patrimoniale ➤ Bilancio consolidato ➤ Relazione di fine mandato ➤ Rapporto con la Corte dei Conti
GESTIONE ECONOMICA E PREVIDENZIALE DEL PERSONALE	<ul style="list-style-type: none"> ➤ Applicazione istituti contrattuali al personale dipendente ➤ Liquidazione e pagamento emolumenti continuativi e accessori al personale ➤ Provvedimenti consequenziali verso l'Erario e gli Istituti previdenziali ed assistenziali ➤ Servizi fiscali connessi quale sostituto d'imposta: CUD, Modello 770, Dichiarazione IRAP, Dichiarazione INAIL, Dichiarazione IVA

	<ul style="list-style-type: none"> ➤ Gestione sistema on line delle informazioni (cedolino, cud, retribuzione, etc. etc.) a disposizione del singolo dipendente ➤ Certificazioni stipendiali, etc. etc.
GESTIONE AMMINISTRATIVA E PREVIDENZIALE DEL PERSONALE	<ul style="list-style-type: none"> ➤ Aspetti giuridici e pensionistici finalizzati alla ricostruzione di carriera, al collocamento a riposo, alla cessazione ed al trattamento di quiescenza del personale dipendente
SERVIZIO ECONOMATO	<ul style="list-style-type: none"> ➤ Gestione fondi economici ed anticipazioni straordinarie ➤ Tenuta conto giudiziale ➤ Inventariazione di tutti i beni mobili e continuo aggiornamento della consistenza del patrimonio mobiliare

Settore 4° LAVORI PUBBLICI ED INFRASTRUTTURE	
SERVIZI	FUNZIONI
SERVIZI ALLA VIABILITA'	<ul style="list-style-type: none"> ➤ Tutela e manutenzione della rete stradale ➤ Manutenzione ed adeguamento degli impianti segnaletici ➤ Iniziative per la sicurezza stradale e la gestione informatizzata del Settore ➤ Riqualificazione funzionale della rete stradale provinciale ➤ Gestione degli impianti di pubblica illuminazione.
SERVIZI PATRIMONIO IMMOBILIARE	<ul style="list-style-type: none"> ➤ Gestione tecnica del patrimonio immobiliare dell'Ente (edilizia scolastica, civile e sportiva) ➤ Attività manutentiva degli immobili e degli impianti tecnologici ➤ Acquisti ed alienazione immobili
SERVIZIO CONCESSIONI E AUTORIZZAZIONI	<ul style="list-style-type: none"> ➤ Attività amministrative per il rilascio di autorizzazioni e concessioni relative al demanio stradale e alle fasce di rispetto ➤ Gestione tecnica delle autorizzazioni, concessioni e pareri relativi al demanio stradale
GESTIONE CONCESSIONE PRESSO IL PORTO DI POZZALLO – BANCHINA DI RIVA	<ul style="list-style-type: none"> ➤ Servizi di security
GESTIONE DEL SERVIZIO DI CONTROLLO SULLE AUTOSCUOLE, SULLE SCUOLE NAUTICHE E SULLE AGENZIE DI DISBRIGO PRATICHE AUTOMOBILISTICHE	<ul style="list-style-type: none"> ➤ Attività delegate connesse al servizio di autoscuole, scuole nautiche, agenzie disbrigo-pratiche automobilistiche e leggi speciali di settore
SERVIZIO TOSAP E CANONE CDS	<ul style="list-style-type: none"> ➤ Gestione amministrativa-contabile TOSAP ➤ Gestione amministrativa-contabile CDS
SERVIZI ESPROPRIATIVI	<ul style="list-style-type: none"> ➤ Acquisizione beni mediante procedure espropriative

INTERVENTI INFRASTRUTTURALI	<ul style="list-style-type: none"> ➤ Grandi Infrastrutture e Trasporti ➤ Trasporto pubblico locale ➤ Programmazione delle opere pubbliche
GARE E ACQUISIZIONE DI BENI E SERVIZI	<ul style="list-style-type: none"> ➤ SUA/UFFICIO GARE: Gestione centralizzata degli appalti e concessione di lavori, di beni, servizi, tenuta e aggiornamento albi imprese di fiducia sia per le forniture sia per i lavori e coperture assicurative
AZIONI e MISURE A VALERE SUI FONDI EX INSICEM	<ul style="list-style-type: none"> ➤ Azioni e Misure a valere sui Fondi ex Insicem

Settore 5°	
PIANIFICAZIONE TERRITORIALE E SVILUPPO LOCALE	
SERVIZI	FUNZIONI
PIANIFICAZIONE E PROGRAMMAZIONE	<ul style="list-style-type: none"> ➤ Pianificazione Territoriale di coordinamento ➤ Mobilità secondaria ➤ Interventi a valere su risorse Ex Comunità Montane ➤ Sistema informativo territoriale – Nodo STR
RISERVE NATURALI	<ul style="list-style-type: none"> ➤ Gestione Riserve naturali
SERVIZI PER LO SVILUPPO ECONOMICO	<ul style="list-style-type: none"> ➤ Programmazione socio economica: Piano di sviluppo socio economico e stato di verifica programmazione socio economica art. 9 L.R. 9/86 ➤ Interventi per lo sviluppo del tessuto socio economico produttivo ➤ Iniziative ed interventi a sostegno dei progetti provenienti dal territorio
SERVIZI PER POLITICHE COMUNITARIE	<ul style="list-style-type: none"> ➤ Gestione richieste partenariato ➤ Ufficio Europa in provincia ➤ Ricerca e gestione progetti europei, politiche comunitarie ➤ Fund Raising, monitoraggio bandi attivi
PROTEZIONE CIVILE	<ul style="list-style-type: none"> ➤ Protezione civile
SERVIZI INFORMATICI	<ul style="list-style-type: none"> ➤ Servizi informatici
ENERGIA	<ul style="list-style-type: none"> ➤ Controllo e valorizzazione delle risorse idriche ed energetiche ed impianti fotovoltaici

Settore 6°	
AMBIENTE E GEOLOGIA	
SERVIZI	FUNZIONI
SERVIZI GEOLOGICI	<ul style="list-style-type: none"> ➤ Laboratorio geognostico per indagini in sito ➤ Laboratorio geotecnico ➤ Rete rilevamento provinciale emissioni gas radon e sismometrica provinciale ➤ Monitoraggio topografico e sedimentologico costiero ➤ Attività geologica
SERVIZI TUTELA AMBIENTALE	<ul style="list-style-type: none"> ➤ Interventi di tutela e valorizzazione ambientale, tutela e salvaguardia della fascia costiera ➤ Valutazioni di impatto ambientale rilascio pareri ➤ Autorizzazioni per il recupero ambientale di aree e cave degradate ➤ Accertamento del tributo del rifiuto speciale in discarica ➤ Osservatorio provinciale rifiuti, attività tecnica ispettiva sul ciclo dei rifiuti ➤ Autorizzazioni alle emissioni in atmosfera e relativi controlli amministrativi ➤ Inquinamento delle acque interne e del suolo ➤ Gestione ripopolamento ittico ed incubatoio di valle "Mulino S. Rocco" ➤ Gestione informatica dei dati tecnico-ambientali, attività didattica e di educazione ambientale ➤ Rilascio licenze di pesca ➤ Violazioni in materia ittica
RACCORDO CON AUTORITA' ED ENTI GESTORI DEL CICLO DEI RIFIUTI E DELLE RISORSE IDRICHE	<ul style="list-style-type: none"> ➤ Rapporti con i soggetti deputati alla "Gestione integrata del Ciclo dei rifiuti" ➤ Coordinamento della Segreteria Tecnica Operativa dell'A.T.O. idrico di Ragusa
PREVENZIONE E PROTEZIONE SUI LUOGHI DI LAVORO	<ul style="list-style-type: none"> ➤ Gestione SPPL ➤ Adempimenti in capo a Datore Lavoro Ente

Settore 7°	
TURISMO - SERVIZI SOCIO - CULTURALI E STRUMENTALI	
SERVIZI	FUNZIONI
SERVIZI SOCIO-CULTURALI	<ul style="list-style-type: none"> ➤ Turismo, promozione gestione e organizzazione delle attività e dei siti turistici della provincia, rapporti con i Distretti Turistici ➤ Vigilanza sulle imprese turistiche ➤ Biblioteca e Pinacoteca ➤ Manifestazioni promozionali delle attività locali ➤ Tutela e valorizzazione dei beni culturali, beni UNESCO ➤ Associazionismo e volontariato ➤ Sportello famiglia

	<ul style="list-style-type: none"> ➤ Sportello immigrati ➤ Pari opportunità ➤ Politiche giovanili ➤ Spettacolo ➤ Sport e Tempo Libero ➤ Politiche attive del lavoro ➤ Partecipazioni
SUAP	<ul style="list-style-type: none"> ➤ Attività gestione coordinamento provinciale SUAP
SERVIZI PATRIMONIO MOBILIARE	<ul style="list-style-type: none"> ➤ Magazzino ➤ Dismissioni
AUTOPARCO	<ul style="list-style-type: none"> ➤ Gestione autoparco
SERVIZI ASSICURATIVI	<ul style="list-style-type: none"> ➤ Gestione pacchetti assicurativi, ivi compresi quelli dell'autoparco, del personale e del patrimonio

STAFF GABINETTO PRESIDENTE	
SERVIZI	FUNZIONI
ASSISTENZA ISTITUZIONALE PRESIDENZA	<ul style="list-style-type: none"> ➤ Collaborazione all'attività istituzionale del Presidente del libero Consorzio ➤ Gestione rappresentanza, gemellaggi e attività di relazione e promozione istituzionale dell'Ente ➤ Provvedimenti di esclusiva competenza del Presidente (nomine), relative procedure e corresponsione emolumenti e/o indennità
SUPPORTO ATTIVITA' PRESIDENTE E GIUNTA LIBERO CONSORZIO	<ul style="list-style-type: none"> ➤ Gestione missioni Presidente e assessori
COMUNICAZIONE ISTITUZIONALE	<ul style="list-style-type: none"> ➤ Ufficio stampa ➤ Attività Comunicazione del sito internet istituzionale e social network dell'Ente

STAFF SEGRETERIA GENERALE	
SERVIZI	FUNZIONI
PREVENZIONE DELLA CORRUZIONE, TRASPARENZA, CONTROLLI E CONTRATTI	<ul style="list-style-type: none"> ➤ ANTICORRUZIONE CONTROLLI E CONTRATTI ➤ Assistenza istituzionale e amministrativa al Segretario Generale nello svolgimento delle funzioni di legge e conferite (prevenzione della corruzione, controllo di regolarità amministrativo successivo, ecc) ➤ Adempimenti in materia di trasparenza ➤ Adempimenti concomitanti e susseguenti la stipulazione dei contratti in forma pubblica amministrativa ➤ Supporto nuclei ➤ Direzione e raccordo organo controllo strategico, supporto per il coordinamento del nucleo di controllo di gestione con i vari uffici e

	supporto svolgimento attività del nucleo di valutazione
SUPPORTO AMMINISTRATIVO AL PRESIDENTE, ALLA GIUNTA E ALL'ASSEMBLEA DEL LIBERO CONSORZIO - DELIBERAZIONI E DETERMINAZIONI	<ul style="list-style-type: none"> ➤ Gestione missioni e indennità componenti assemblea consortile. ➤ Adempimenti in materia di trasparenza, inconfiribilità e incompatibilità e informazioni patrimoniali di componenti dell'assemblea consortile e relative verifiche. ➤ Supporto amministrativo al Presidente, alla Giunta e alla Presidenza dell'Assemblea del libero Consorzio per lo svolgimento dell'attività deliberativa (convocazioni, verbalizzazione, registrazione, pubblicazione) e per le nomine di competenza dell'Assemblea Consortile.
PROGRAMMAZIONE STRATEGICA E CICLO PERFORMANCE	<ul style="list-style-type: none"> ➤ Programmazione strategica, redazione DUP, relazione Rendiconto, PEG, Piano Performance, Relazione P.P.
STATISTICA, PRIVACY	<ul style="list-style-type: none"> ➤ Coordinamento Privacy, attività ufficio statistica

Piano Esecutivo di Gestione

PARTE 1^a

Piano degli Obiettivi e delle Performance 2019 – 2021

“e relativi aggiornamenti”

Staff Segreteria Generale

Segretario Generale: Dr.ssa Maria Riva

Redazione a cura di:

Funzionario responsabile: Dr.ssa Concetta Patrizia Toro

Collaboratore Amministrativo: Sig.ra Laura Aquila

Collaboratore Amministrativo: Sig. Rosario Leggio

Piano degli Obiettivi e delle Performance 2019 – 2021

Nella seguente sezione del documento vengono riportati gli obiettivi strategici, gli obiettivi specifici assegnati ai Responsabili dei Servizi con ciascuna azione correlata, i tempi di realizzazione, siano essi specifici o con carattere di continuità, i relativi indicatori di risultato dei servizi resi.

Aree di intervento strategiche

La individuazione delle aree di intervento strategiche derivano dagli indirizzi di governo esplicitati nei documenti di programmazione strategica, ovvero gli obiettivi strategici individuati dall'amministrazione, sotto riportati, il Piano Generale di sviluppo, il DUP ed il Programma triennale delle opere pubbliche.

Vengono individuate dieci aree di intervento strategico che a loro volta sono state suddivise in una o più linee di intervento che tratteggiano le azioni principali e maggiormente qualificanti da attuare nel 2019.

OBIETTIVI STRATEGICI INDIVIDUATI DALL'AMMINISTRAZIONE			
	PESO	Obiettivi strategici	
A1	INTERMEDIO	1. Il Libero Consorzio Comunale di Ragusa un Ente per il cittadino (accessibilità, trasparenza, partecipazione) Mission: Erogare servizi efficienti, efficaci e utili alla collettività <i>Le azioni e gli interventi vanno indirizzati a orientare l'organizzazione dell'Ente alla realizzazione di servizi destinati a creare valore per il cittadino/utente, per le associazioni e per le imprese.</i>	a Legalità, trasparenza e semplificazione dell'azione amministrativa
			b Multicanalità, innovazione tecnologica e informatica per un ampio e facile accesso ai servizi
			c Corretta gestione dei flussi documentali e degli archivi dell'Ente
A2	RILEVANTE	2. Sicurezza Mission: Garantire una rete di vigilanza efficiente Implementazione del modello di vigilanza territoriale, interventi mirati per assicurare operativamente, attraverso la prevenzione e le sanzioni, il corretto esercizio dell'attività venatoria e pescatoria, la repressione del bracconaggio, il controllo ambientale (aria, suolo, acqua), la protezione faunistica e zoofila, innovazione ed integrazione degli strumenti di controllo stradale.	a Attività di polizia ambientale con particolare riferimento all'illecito smaltimento dei rifiuti agricoli
			b Attività di polizia venatoria con particolare attenzione al contrasto del bracconaggio
			c Controllo e vigilanza per il rispetto del codice della strada
			d Controlli e autorizzazioni ambientali
A3	INTERMEDIO	3. Istruzione e servizi educativi Mission: Edificare una comunità educante <i>Verifica dell'assetto complessivo delle Autonomie scolastiche della Provincia effettuando le opportune valutazioni delle situazioni di aggregazione "verticale"</i>	a Dimensionamento scolastico in Provincia

OBIETTIVI STRATEGICI INDIVIDUATI DALL'AMMINISTRAZIONE

	PESO	Obiettivi strategici		
		<i>delle attuali istituzioni scolastiche in istituti comprensivi, di concerto con gli Enti territoriali. Verifica dell'offerta formativa, al fine di rendere più equilibrata la distribuzione degli indirizzi, delle articolazioni e/o opzioni delle scuole secondarie di II grado. Amministrazione, gestione e funzionamento delle attività a sostegno delle scuole che erogano servizi di istruzione secondaria superiore situate nel territorio dell'Ente.</i>	b	Gestione delle attività a sostegno delle scuole che erogano servizi di istruzione secondaria superiore
A4	INTERMEDIO	4. Cultura e turismo Mission: Sostenere la cultura come valore che unifica socialmente e accresce l'identità <i>La cultura rappresenta da sempre un valore collettivo che unifica socialmente e accresce l'identità del territorio e della sua comunità. Per la Provincia di Ragusa la cultura, abbinata al turismo culturale, costituisce un indotto economico e occupazionale di grande importanza.</i>	a	Consolidamento e valorizzazione del patrimonio artistico Ibleo
			b	Liquidazione "Film Commission"
			c	Promozione eventi culturali
A5	INTERMEDIO	5. Il territorio Mission: Sviluppare la Provincia e promuovere il suo ruolo nel sistema territoriale regionale e nazionale <i>Affinché il nostro territorio sia al passo con l'Europa e strategicamente unita alle province confinanti, si dovrà rafforzare il ruolo della provincia Iblea nel sistema regionale e nei sistemi territoriali del Quadro Strategico Nazionale, predisporre progetti nell'ambito dei finanziamenti europei, attivare progetti come città patrimonio dell'Unesco, sviluppare le relazioni in ambito economico-sociale-culturale tra le città limitrofe.</i>	a	Ricerca e innovazione nei sistemi territoriali e nelle imprese
			b	Promozione del territorio, sostegno tecnico coordinamento alle aziende locali anche attraverso la partecipazione alle fiere di settore.
A6	INTERMEDIO	6. Ambiente e inquinamento Mission: Intervenire strutturalmente per la tutela dell'ambiente <i>L'approccio ambientale è uno dei valori che ha sempre connotato la gestione di questo Ente . Il programma di gestione amministrativa proseguirà con gli interventi di tutela e salvaguardia ambientale in modo tale da contribuire al miglioramento dell'ambiente e delle attività umane improntate al rispetto dell'ambiente.</i>	a	Gestione integrata del ciclo dei rifiuti
			b	Implementazione laboratori geognostico-geotecnico (ufficiale) ed attività geologica rivolta a Terzi a pagamento
			c	interventi di tutela e salvaguardia ambientale
			d	Valorizzazione Riserve Naturali ed Istituzione nuove aree protette acque marine

OBIETTIVI STRATEGICI INDIVIDUATI DALL'AMMINISTRAZIONE

	PESO	Obiettivi strategici	
A7	PRIMARIO	<p>7. Provincia in movimento</p> <p>Mission: Programmare e attuare investimenti destinati al mantenimento, all'adeguamento ed alla messa in sicurezza delle strade provinciali, al fine di favorire la realizzazione di infrastrutture adeguate alle esigenze, nell'ambito delle risorse prioritariamente attivabili.</p>	a Grandi infrastrutture per la mobilità (collegamenti aeroporto di Comiso e porto di Pozzallo)
			b Una viabilità sicura e fluida attraverso interventi di manutenzione ordinaria e straordinaria delle strade di competenza dell'Ente e decoro degli spazi pubblici.
			c Programmazione territoriale
A8	RILEVANTE	<p>8. Salvaguardia del Patrimonio dell'Ente Mission: Realizzazione di interventi di rilevanza strategica Edilizia scolastica e patrimonio (Manutenzione opere pubbliche e conservazione contenitori storico-artistici di rilevanza strategica)</p>	a Un patrimonio immobiliare valorizzato e fruibile anche attraverso la razionalizzazione di quello esistente.
			c Eliminazione criticità edilizia scolastica
			d Completamento della Stazione passeggeri di Pozzallo e messa in esercizio.
			e Fondi ex Insicem: verifica attuazione accordo di programma.
A9	PRIMARIO	<p>9. I servizi sociali e il territorio</p> <p>Mission: una comunità socialmente responsabile <i>Intervenire quotidianamente per soddisfare i bisogni emergenti della popolazione significa lavorare costantemente per rendere i servizi erogati sempre più flessibili e adattabili alle diverse esigenze, ma significa anche garantire ai cittadini un sistema articolato e strutturato di interventi e servizi sociali integrati a più livelli. Il L. C.C. interviene nel sistema garantendo i servizi integrati di assistenza e trasporto finalizzati all'integrazione socio-scolastica dei soggetti in situazione di handicap psico-fisico e sensoriale inseriti nelle scuole pubbliche di 2° grado e nell'Università nel territorio provinciale</i> L'Ente interviene inoltre facendosi carico, anche, del sostegno all'inclusione sociale dei cittadini stranieri e alla coesione sociale della comunità provinciale, anche attraverso progetti di accoglienza nel territorio.</p>	a Integrazione socio-scolastica dei ragazzi diversamente abili
			b Azioni di sostegno per favorire l'integrazione e l'accoglienza degli stranieri

OBIETTIVI STRATEGICI INDIVIDUATI DALL'AMMINISTRAZIONE

	PESO	Obiettivi strategici		
A10	PRIMARIO	10. Risorse del L.C.C. Mission:Cogliere le opportunità per il miglioramento Attività giuridiche, di gestione del personale, di Programmazione bilancio e gestione. Sicurezza dell'Ente. Ottimizzazione delle risorse umane e finanziarie al fine di garantire al territorio i servizi della "nuova Provincia"	a	Bilancio 2019 azioni e misure di salvaguardia della qualità dei servizi nonostante l'esiguità delle risorse a disposizione
			b	Pianificazione e programmazione : azione di coordinamento tra i settori
			c	Efficientamento recupero Tefa e altre entrate tributarie destinate alle ex Province oggi L.C.C.
			d	Azzeramento costi gestione esterna vertenze
			e	Recupero somme sanzioni amministrative, crediti Enti e da chi a vario titolo risulta debitore.
			f	Applicazione Contratto Collettivo Decentrato Integrativo anno 2018/2020 e adeguamento dei regolamenti connessi
			g	Potenziamento del contingente operaio attraverso l'individuazione di ulteriori dipendenti idonei alla mansione
			h	Prevenzione e protezione per la sicurezza nei luoghi di lavoro

Per ognuna delle linee d'intervento sono stati individuati gli obiettivi specifici, assegnati ai dirigenti responsabili dei servizi che attraverso le azioni sotto specificate realizzano quanto individuato e voluto dall'Amministrazione.

Gli appositi indicatori correlati alle azioni, consentiranno di valutare, nell'arco temporale di validità del piano, il grado di realizzazione delle iniziative e, laddove possibile, la misura dell'impatto che le linee di intervento hanno effettivamente generato in termini di risposta ai bisogni. Nella parte delle schede dedicate agli indicatori sono riportati, ove significativo, i valori attesi per ciascun anno.

Il Piano della Performance per l'anno 2019, approvato con la deliberazione del Commissario Straordinario con i poteri della G.P. n. 15 del 03.04.2019 che ha recepito gli obiettivi strategici individuati dal Commissario Straordinario con il decreto R.G. n. 319/2019, prot. n. 4448 del 14 febbraio 2019, viene qui aggiornato, modificato, integrato in relazione all'andamento della gestione ed a circostanze ed intendimenti sopravvenuti.

Settore	Missione	Programma	Codice obiettivo	Categoria obiettivo	Descrizione servizio (previsto in deliberazione del Commissario con i poteri della Giunta n. 59/2017)	Descrizione Obiettivo (Performance)	codice attività	Azioni/Attività (PDO)	Peso	Indicatore con rilievi	U.M.	Valore raggiunto 2018	Target atteso			Risorse umane		INDICATORI FINANZIARI	Carta dei Servizi e degli standard di qualità (SI/NO)		
													2019	2020	2021	Cognome e nome				Capitolo di bilancio	
P.E.G. n. 1 - Polizia Provinciale - Risorse Umane - Servizi Socio - Assistenziali - DIRIGENTE: Dott. Raffaele Falconieri																					
			A1	STRATEGICO	<p>1. Il Libero Consorzio Comunale di Ragusa un Ente per il cittadino (accessibilità, trasparenza, partecipazione)</p> <p>Mission: Erogare servizi efficienti, efficaci e utili alla collettività Le azioni e gli interventi vanno indirizzati a orientare l'organizzazione dell'Ente alla realizzazione di servizi destinati a creare valore per il cittadino/utente, per le associazioni e per le imprese</p> <p>1) Legalità, trasparenza e semplificazione dell'azione amministrativa; 2) Multicanalità, innovazione tecnologica e informatica per un ampio e facile accesso ai servizi; 3) Corretta gestione dei flussi documentali e degli archivi dell'Ente</p>				8												
1	01	11	A1B1	EFFICACIA	Prevenzione della corruzione, trasparenza (servizio complementare inserito tra quelli dello STAFF SEGRETERIA GENERALE)	Attuazione misure del PTPC di competenza 1.1 U.O.C. 2	A1B1.1	Messa in opera delle misure di prevenzione previste nel vigente PTPC 2017-2019 nelle tabelle E2 E3 E4 E5; adempimenti monitoraggio sulle misure individuate; valutazione delle attività e delle misure.		Rispetto scadenza da P.T.P.C.	%	100%	100%	100%	100%	100%	100%	100%	100%	NO	
						Verifica, mappatura ed aggiornamento dei processi e delle misure di cui al PTPC di competenza 1.1 U.O.C. 2	A1B1.2	Verifica ed eventuale aggiornamento dei processi e delle misure di prevenzione previste nel P.T.C.P. di competenza del settore e delle schede per il Risk Management.		Rispetto scadenza da P.T.P.C.	%	100%	100%	100%	100%	100%	100%	100%	100%	100%	NO
						Verifica ed aggiornamento della Tabella Master relativa ad Amministrazione Trasparente 1.1 U.O.C. 2	A1B1.3	Aggiornamento e pubblicazione dei dati concernenti l'organizzazione e l'attività del settore		Rispetto scadenza da P.T.T.I.	%	100%	100%	100%	100%	100%	100%	100%	100%	100%	100%
1	12	02	A1C1	EFFICIENZA	Servizi e politiche Socio Assistenziali	gestione archivio servizi assistenziali 1.3 U.O.C. 3	A1C1.1	Archiviazione informatizzata e cartacea degli atti inerenti i servizi assistenziali compresi i provvedimenti inerenti i progetti Sprar. Invio Pec del servizio.		Archiviazione di tutti gli atti assegnati al servizio dall'ufficio protocollo	%	100%	100%	100%	100%	100%	100%	100%	NO		
													Responsabile : Maria Nobile Altro personale Maria Massari Sostitute, in caso di assenza temporanea: Grazia Iura, Francesca Carbone, Vita La Cognata, Carmela Micieli. U.O.C. 3								

Settore	Missione	Programma	Codice obiettivo	Categoria obiettivo	Descrizione servizio (previsto in deliberazione del Commissario con i poteri della Giunta n. 59/2017)	Descrizione Obiettivo (Performance)	codice attività	Azioni/Attività (PDO)	Peso	Indicatore con rilievi	U.M.	Valore raggiunto 2018	Target atteso			Risorse umane	INDICATORI FINANZIARI	Carta dei Servizi e degli standard di qualità (SI/NO)
													2019	2020	2021	Cognome e nome	Capitolo di bilancio	
1	01	11	A1 B2	EFFICACIA	Privacy	Privacy	A1B2.1	Regolamento di attuazione del Regolamento U.E. n.679/2016 relativo alla protezione delle persone fisiche con riguardo al trattamento dei dati personali: adempimenti.		Avvio delle procedure di attuazione delle prescrizioni regolamentari anche in conformità alle indicazioni del DPO	SI/NO		100%	100%	100%	Responsabile Occhipinti Salvina Sostituto, in caso di assenza temporanea: D.ssa Martorana Maria C.		
			A2	STRATEGICO	2. Sicurezza Mission: Garantire una rete di vigilanza efficiente Implementazione del modello di vigilanza territoriale, interventi mirati per assicurare operativamente, attraverso la prevenzione e le sanzioni, il corretto esercizio dell'attività venatoria e peschiera, la repressione del bracconaggio, il controllo ambientale (aria, suolo, acqua), la protezione faunistica e zoofila, innovazione ed integrazione degli strumenti di controllo stradale. 1) attività di polizia ambientale con particolare riferimento all'illecito smaltimento dei rifiuti agricoli; 2) attività di polizia venatoria con particolare attenzione al contrasto del bracconaggio 3) controllo e vigilanza per il rispetto del codice della strada; 4) controlli e autorizzazioni ambientali				8									
1	03	01	A2B1				A2B1.1	Gestione delle risorse umane assegnate alla U.O.C. 1, Coordinamento dell'attività delle varie unità operative semplici della U.O.C.1 e del personale assegnato, adozione, delle disposizioni di servizio giornalieri gestione delle risorse finanziarie assegnate al settore Gestione delle risorse strumentali assegnate alla U.O.C. 1 cura ed aggiornamento dell'inventario aggiornamento del registro di carico e scarico delle armi e delle munizioni e predisposizione atti necessari a tal uopo cura e predisposizione degli atti inerenti:la qualifica di p.s. del personale di polizia provinciale al conseguimento e/o aggiornamento delle patenti di servizio del personale ai corsi di tiro obbligatori annuali del personale, Predisposizione e aggiornamento dei reports (dati statistici) delle attività delle singole unità operative semplici relativi all'infortunistica stradale e cura l'invio mensile degli stessi dati all'ISTAT		Definizione dei processi attivati	%		100%	100%	100%	Responsabile: Sup. Castello Emanuele Isp.	974 974/1 974/4	NO
1	03	01	A2B1				A2B1.2	Trattazione delle situazioni organizzative tipicamente trasversali a tutte le UU.OO.SS. della Polizia Provinciale, sia per quanto riguarda l'organizzazione dei servizi generali e la gestione di tutto il personale di pol. Prov.le (piano dei servizi e disposizione di servizio giornaliero, piano delle ferie, etc.), gestione del protocollo degli atti del Comando; designazione, secondo criteri di rotazione, dell'Ufficiale di Servizio per ogni singolo turno, controllo della posta elettronica (certificata e non) in arrivo a polizia.provinciale@pec.provincia.ragusa.it e polizia.provinciale@provincia.ragusa.it e smistamento delle mail alle varie UU.OO.SS. della Pol. Prov.; ogni e qualsiasi attività di supporto del Comando; ogni altra attività connessa o conseguente.		definizione dei processi attivati	%	100%	100%	100%	U.O.S. 1.1 Responsabile Isp. Sup. Antonio Carbonaro Sostituto, in caso di assenza temporanea: Isp. Sup. Emanuele Castello Altro personale: GUASTELLA LUIGI PARRINO CARMELO MUCCIO SALVATORE DISTEFANO VINCENZO		NO	

Settore	Missione	Programma	Codice obiettivo	Categoria obiettivo	Descrizione servizio (previsto in deliberazione del Commissario con i poteri della Giunta n. 59/2017)	Descrizione Obiettivo (Performance)	codice attività	Azioni/Attività (PDO)	Peso	Indicatore con rilievi	U.M.	Valore raggiunto 2018	Target atteso			Risorse umane		INDICATORI FINANZIARI	Carta dei Servizi e degli standard di qualità (SI/NO)
													2019	2020	2021	Cognome e nome	Capitolo di bilancio		
1	03	01	A2B1	EFFICACIA	Polizia Provinciale Prevenzione, controllo e repressione degli illeciti contro il C.d.S. Rilevazione sinistri stradali	Prevenzione, controllo e repressione degli illeciti contro il C.d.S. (2.1) U.O.C. 1	A2B1.3	Attività di prevenzione, controllo e repressione degli illeciti contro il codice della strada, ogni altra attività connessa o conseguente		N. Controlli eseguiti IN RAPPORTO AL PERSONALE IN SERVIZIO EFFETTIVO	n. controlli per unità	nel 1° sem.: 123 controlli/ unità	nel 1° sem.: 121 controlli/ unità	nel 1° sem.: 125 controlli/ unità	nel 1° sem.: 125 controlli/ unità	U.O.S. 1.4 Responsabile Isp. Sup. Alfredo Cannata Sostituto, in caso di assenza temporanea Isp. Sup. Carmelo Di Rosa Altro personale (13 unità): BARONE VINCENZO, BLANGIARDI LUIGI, BOCCHIERI ROBERTO, BRANCHINA ANTONINO, CARUSO ANTONIO, CAVARRA MICHELE, CASTELLO STEFANO, COBISI GIUSEPPE, OTTONE LINDA, PARRINO CARMELO, TERRANOVA	974/3	NO	
1	03	01	A2B1				A2B1.4	Gestione dell'infortunistica stradale, completamento degli atti dei rilevamenti degli incidenti stradali con acquisizione di eventuali ed ulteriori fattori idonei alla formazione delle fonti prova, nonché alla loro successiva elaborazione; cura delle comunicazioni agli interessati ed alle Autorità competenti (sia Giudiziarie che Amministrative) di tutti gli elementi per una corretta definizione del sinistro stradale. Ricevimento del pubblico, predisposizione delle copie degli atti per il rilascio (tramite URP) ai soggetti richiedenti, ogni altra attività connessa o conseguente		Adempimenti previsti/Adempimenti eseguiti	%	100%	100%	100%	100%	U.O.S. 1.5 Responsabile Isp. Sup. Arcangelo Schembari Sostituto, in caso di assenza temporanea Isp. Sup. Antonio Barresi		NO	
1	03	01	A2B1				A2B1.5	Gestione degli accertamenti di violazione al c.d.s. attraverso il sistema informatico e cura dei relativi registri; gestione dei proventi incassati; gestione degli accertamenti di violazioni amministrative in materia ambientale e venatoria; formazione dei ruoli esattoriali per la riscossione coattiva; istruzione e gestione dei ricorsi in via amministrativa e giudiziaria; segreteria della Commissione d'Esami per il conseguimento dell'attestato di idoneità di Autotrasportatore di merci c/terzi; adempimenti derivanti dal PTPC e del PTTI ed ogni altra attività connessa o conseguente		Data esecutività verbali non pagati/data approvazione ruoli esattoriali	GG	245	200	200	200	U.O.S. 1.6 Responsabile: Isp. Sup. Di Rosa Carmelo Sostituto, in caso di assenza temporanea: Isp. Sup. Schembari Arcangelo Altro personale: Carfi Gianna U.O.S. 1.6	974/2	NO	
1	16	02	A2B2	EFFICACIA	Polizia Provinciale Prevenzione, controllo e repressione degli illeciti contro la tutela faunistico-venatoria	Ammissione al contributo regionale di finanziamento per l'attività di vigilanza venatoria L.R. 33/97 per l'anno 2017. U.O.C. 1 (2.3)	A2B2.1	Elaborazione del programma di vigilanza venatoria per l'ammissione a contributo regionale. Istruzione della pratica ed attuazione del programma da rendicontare nel 2018.		ammissione al finanziamento	SI/NO	100%	100%	100%	100%	Isp. Sup. Vindigni Vincenzo applicato: Salvatore Muccio	2259	NO	

Settore	Missione	Programma	Codice obiettivo	Categoria obiettivo	Descrizione servizio (previsto in deliberazione del Commissario con i poteri della Giunta n. 59/2017)	Descrizione Obiettivo (Performance)	codice attività	Azioni/Attività (PDO)	Peso	Indicatore con rilievi	U.M.	Valore raggiunto 2018	Target atteso			Risorse umane Cognome e nome	INDICATORI FINANZIARI Capitolo di bilancio	Carta dei Servizi e degli standard di qualità (SI/NO)
													2019	2020	2021			
1	09	02	A2B3	EFFICACIA	Polizia Provinciale Prevenzione, controllo e repressione degli illeciti contro l'ambiente	attività di prevenzione, controllo e repressione degli illeciti contro l'ambiente, ogni altra attività connessa o conseguente	A2B3.1	Controlli periodici sull'attività di gestione dei rifiuti presso imprese industriali e artigianali. • Verifiche sul territorio per la prevenzione e repressione delle emissioni illecite di fumi in atmosfera •Attività di p.g. di iniziativa o su delega della A.G. nel territorio provinciale, ai fini della tutela della salute pubblica e dell'ambiente •Ogni altra attività di polizia ambientata delegata o di iniziativa		N. controlli previsti /N. controlli eseguiti IN RAPPORTO AL PERSONALE IN SERVIZIO EFFETTIVO	n. controlli per unità	nel 1° sem.: 20,1 controlli/ unità	nel 1° sem.: 19,33 controlli/ unità	nel 1° sem.: 20,1 controlli/ unità	nel 1° sem.: 20,1 controlli/ unità	Responsabile: Isp. Sup. Antonio Terribile Sostituto, in caso di assenza temporanea: Isp. Sup. Emanuele Castello Altro personale: TUVE' GIUSEPPE, BARONE VINCENZO, GIARDINA VIVIANA, SANTORO LUIGI, GALLETTO JOSE' MASSIMILIANO (in assegnazione temporanea presso il Comune di Joppolo Giancaxio (AG))		NO
1	16	02	A2B5	EFFICACIA	Polizia Provinciale Prevenzione, controllo e repressione degli illeciti contro la tutela faunistico-venatoria	Attività di prevenzione, controllo e repressione degli illeciti contro la tutela faunistica venatoria; verifiche e controlli delle aziende zootecniche, ogni altra attività connessa o conseguente U.O.C. 1	A2B5.1	Prevenzione ed accertamento violazioni in materia di Caccia in tutto il territorio ibleo e di pesca nelle acque interne. In particolare: vigilanza per assicurare il rispetto dei periodi di apertura degli esercizi ittico-venatori e del prelievo di ciascuna specie, repressione del fenomeno del bracconaggio, contrasto dell'esercizio dell'attività venatoria con mezzi vietati. Attività di polizia giudiziaria ed amministrativa correlate a quanto sopra. Custodia beni sequestrati.		N. controlli previsti/N. controlli eseguiti IN RAPPORTO AL PERSONALE IN SERVIZIO EFFETTIVO	n. controlli per unità	nel 1° sem.: 27,75 controlli/ unità	nel 1° sem.: 17,16 controlli/ unità	nel 1° sem.: 27,75 controlli/ unità	nel 1° sem.: 27,75 controlli/ unità	U.O.S. 1.3 Responsabile: Isp. Sup. Vincenzo Vindigni Sostituto, in caso di assenza temporanea: Isp. Sup. Antonio Carbonaro Altro personale: BRAFA GIOVANNI, FIORE ORAZIO, MARE GAETANO, TERRANOVA SALVATORE, CASTELLO STEFANO	2258 2258/1 2258/2 2259 2259/1 2259/2	NO
			A9	STRATEGICO	9. I servizi sociali e il territorio Mission: una comunità socialmente responsabile Intervenire quotidianamente per soddisfare i bisogni emergenti della popolazione significa lavorare costantemente per rendere i servizi erogati sempre più flessibili e adattabili alle diverse esigenze, ma significa anche garantire ai cittadini un sistema articolato e strutturato di interventi e servizi sociali integrati a più livelli. Il L.C.C. interviene nel sistema garantendo i servizi integrati di assistenza e trasporto finalizzati all'integrazione socio-scolastica dei soggetti in situazione di handicap psico-fisico e sensoriale inseriti nelle scuole pubbliche di 2° grado e nell'Università nel territorio provinciale L'Ente interviene inoltre facendosi carico, anche, del sostegno all'inclusione sociale dei cittadini stranieri e alla coesione sociale della comunità provinciale attraverso progetti finalizzati alla gestione di azioni di sistema per l'accoglienza, la tutela e l'integrazione a favore di richiedenti asilo e rifugiati nel quadro del Sistema di protezione per Richiedenti Asilo e Rifugiati (S.P.R.A.R.). 1) Integrazione socio-scolastica dei ragazzi diversamente abili ; 2) Azioni di sostegno per favorire l'integrazione e l'accoglienza degli stranieri				10									
1	12	2	A9B1				A9B1.1	specificamente delle procedure previste per l'esecuzione delle attività delegate di: assistenza scolastica a favore degli studenti portatori di handicap sensoriali e psicofisici, Assistenza specialistica e trasporto degli alunni con handicap psicofisico, sostegno didattico extrascolastico, assistenza all'orientamento, l'assistenza alla comunicazione ad alunni non udenti e non vedenti e ricovero presso istituti specializzati; Referente nei rapporti con la Regione Siciliana (titolare della funzione); Attività di rendicontazione periodica ; Stima,della spesa, necessaria per l'anno scolastico successivo, da richiedere alla Regione titolare del servizio; Predisposizione dei contratti con gli organismi accreditati ; Coordinamento , del gruppo di lavoro assegnato alla U.O.C. 3;		n. di alunni-studenti assistiti / n. di richieste ricevute	%	100%	100%	100%	100%	Responsabile: Ds.ssa Concetta Patrizia Toro Sostituto, in caso di assenza : dr.ssa Maria Rosa Guastella U.O.C 3	2370 2383 2386	NO
1	12	2	A9B1				A9B1.2	Aggiornamento e revisione regolamento per la disciplina degli interventi socio educativi assistenziali in favore di studenti disabili		Aggiornamento e revisione regolamento	SI/NO		100%	100%	100%	U.O.C 3 Responsabile: Ds.ssa Concetta Patrizia Toro		
1	12	2	A9B1				A9B1.3	Aggiornamento e revisione del registro del L.C.C. di Ragusa degli Enti Accreditati per il servizio di assistenza all'autonomia e alla comunicazione scolastica nelle scuole superiori di secondo grado l'università e i corsi professionali del territorio provinciale trasportoin favore di studenti con disabilità fisico psichico e sensoriale grave		Aggiornamento e revisione	SI/NO		100%	100%	100%	U.O.C 3 Responsabile: Ds.ssa Concetta Patrizia Toro		

Settore	Missione	Programma	Codice obiettivo	Categoria obiettivo	Descrizione servizio (previsto in deliberazione del Commissario con i poteri della Giunta n. 59/2017)	Descrizione Obiettivo (Performance)	codice attività	Azioni/Attività (PDO)	Peso	Indicatore con rilievi	U.M.	Valore raggiunto 2018	Target atteso			Risorse umane		INDICATORI FINANZIARI	Carta dei Servizi e degli standard di qualità (SI/NO)
													2019	2020	2021	Cognome e nome	Capitolo di bilancio		
1	12	2	A9B1				A9B1.4	Liquidazione e pagamento alla cooperativa del compenso dovuto per il servizio di assistenza specialistica e trasporto reso agli studenti psicofisici e bonus. Attività di controllo sulle ore di presenza indicate nel libretto firmato dal capo d'istituto, verifica sulla corrispondenza in correlazione al budget assegnato.		data ricezione fattura in piattaforma elettronica/ data invio determina di liquidazione al settore contabile per il pagamento	GG	20	19	18	18	U.O.C 3 Responsabile del procedimento : dr.ssa Maria Rosa Guastella Sostituto, in caso di assenza temporanea: Ds.ssa Concetta Patrizia Toro Responsabili della redazione delle determine di liquidazione e del controllo sulle ore di presenza Carbone Francesca		NO	
1	12	2	A9B1				A9B1.5	Liquidazione e pagamento alla cooperativa o ente accreditato del compenso dovuto per il servizio di assistenza scolastica reso agli studenti portatori di handicap sensoriali sostegno didattico extrascolastico, assistenza all'orientamento, assistenza alla comunicazione ad alunni non udenti e non vedenti e ricovero presso istituti specializzati; Attività di controllo sulle ore di presenza indicate nel libretto firmato dal capo d'istituto o dai genitori, verifica sulla corrispondenza in correlazione al budget assegnato.		data ricezione fattura in piattaforma elettronica/ data invio determina di liquidazione al settore contabile per il pagamento	GG	20	19	18	18	U.O.C 3 Responsabile : dr.ssa Maria Rosa Guastella Sostituto, in caso di assenza temporanea: Ds.ssa Concetta Patrizia Toro Responsabili della redazione delle determine di liquidazione e del controllo sulle ore di presenza Miceli Carmela Massari Maria Nobile Maria			
1	12	2	A9B1				A9B1.5	Attività / funzione specialistica nei rapporti con gli Istituti Scolastici, genitori Cooperative e operatori scolastici. Partecipazione ai tavoli tecnici di concertazione ASP- USP- L.L.C. Rapporti con gli Enti che rappresentano e tutelano gli interessi dei disabili.		definizione dei processi attivati	%	100%	100%	100%	100%	U.O.C 3 Responsabile : dr.ssa Maria Rosa Guastella Sostituto, in caso di assenza temporanea: Dr.ssa Concetta Patrizia Toro U.O.C 3		NO	
1	12	2	A9B1				A9B1.6	Aggiornamento degli elenchi degli alunni (delle varie disabilità) aventi diritto all'assistenza e/o trasporto. Aggiornamento dei registri di ispezione nelle scuole. Invio delle PEC del servizio. Aggiornamento rendiconto dinamico dei costi del servizio. Referente del servizio per l'inserimento dei dati nella Trasparenza		definizione dei processi attivati	%	100%	100%	100%	100%	U.O.C 3 Responsabile : Grazia Iura Altro personale Massari Maria		NO	
1	12	2	A9B1				A9B1.7	Sopralluoghi nelle scuole di istruzione superiore per monitorare il servizio effettuato dagli Enti/Coop.ve accreditate		N.istituti /n. di istituti monitorati	%	100%	100%	100%	100%	U.O.C 3 Dr.ssa Concetta Patrizia Toro dr.ssa Maria Rosa Guastella		NO	

Servizi e Politiche socio assistenziali
Attività di assistenza scolastica a favore dei portatori di handicap sensoriali e psicofisici. Servizio di trasporto per alunni con gravi disabilità che frequentano le scuole superiori presenti nel territorio. Rapporti con Enti che rappresentano e tutelano gli interessi dei disabili

Attività delegate di assistenza scolastica a favore dei portatori di handicap sensoriali e psicofisici, servizio di trasporto per alunni con gravi disabilità che frequentano le scuole superiori presenti sul territorio
U.O.C. 3

Settore	Missione	Programma	Codice obiettivo	Categoria obiettivo	Descrizione servizio (previsto in deliberazione del Commissario con i poteri della Giunta n. 59/2017)	Descrizione Obiettivo (Performance)	codice attività	Azioni/Attività (PDO)	Peso	Indicatore con rilievi	U.M.	Valore raggiunto 2018	Target atteso			Risorse umane	INDICATORI FINANZIARI	Carta dei Servizi e degli standard di qualità (SI/NO)
													2019	2020	2021	Cognome e nome	Capitolo di bilancio	
1	12	2	A9B1				A9B1.8	indagine di customer satisfaction sui servizi assistenziali resi agli alunni disabili		Elaborazione del documento di analisi dei risultati dell'indagine di soddisfazione condotta	SI/NO	100%	100%	100%	100%	U.O.C 3 Responsabile: Dr.ssa Concetta Patrizia Toro Personale impiegato : MARIA ROSA GUASTELLA MICELI CARMELA CARBONE FRANCESCA IURA MARIA GRAZIA LA COGNATA VITA MASSARI MARIA NOBILE MARIA		SI
							A9B2.1	Espletamento di tutte le procedure previste per la corretta gestione dei progetti SPRAR attivati da questo L.C.C., in particolare verifica, anche mediante sopralluoghi (con cadenza non superiore al bimestre) presso le strutture di accoglienza, della regolare conduzione da parte dell'Ente Affidatario/attuatore del servizio di accoglienza immigrati; Esecuzione di relazioni sistematiche, con i soggetti in vario modo coinvolti nel progetto (S.Centrale, Ministero dell'Interno, Ente gestore, Revisore Contabile Indipendente); Coordinamento, anche con elevato grado di autonomia gestionale e organizzativa, del gruppo di lavoro intersettoriale impegnato nei progetti SPRAR; Verifica e monitoraggio della gestione economica dei progetti SPRAR, con attività di raccordo tra la contabilità del Servizio Centrale e la gestione interna, anche in collaborazione con il Settore Finanze e Contabilità dell'Ente. Controllo del pieno rispetto delle scadenze (rendicontazioni, etc.) Espletamento delle procedure ed attività residuali del progetto F.A.M.I. Espletamento delle procedure ed attività residuali del progetto "Trazzere", provvedendo a tutte le incombenze necessarie per chiusura di detto progetto e la riconsegna dell'immobile.		definizione dei processi attivati	%	100%	100%	100%	100%	Responsabile : D.ssa Pomillo Maria U.O.C 4		NO
1	12	4	A9B2	EFFICACIA	Servizi e Politiche Socio Assistenziali- Gestione Progetti SPRAR (sistema di protezione per richiedenti asilo e rifugiati)	Gestione dei Progetti SPRAR (Sistema di Protezione per Richiedenti Asilo e Rifugiati) U.O.C. 4 (9.2)	A9B2.2	Progetto BISCARI		rispetto degli adempimenti previsti nel manuale SPRAR	%	100%	100%	100%	Esecutore e gestore : DR.SSA MARIA POMILLO Referente del Progetto : GIANNA CARFI' Collaboratori: CIMINO CARMEN CINZIA ROSSO (in forza allo Staff Segreteria al 50%)	2392/2	NO	
							A9B2.3	Progetto FARSI PROSSIMO		rispetto degli adempimenti previsti nel manuale SPRAR	%	100%	100%	100%	Esecutore e gestore : DR.SSA MARIA POMILLO Referente del Progetto : CINZIA ROSSO (in forza allo Staff Segreteria al 50%) Collaboratori: CIMINO CARMEN GIANNA CARFI' LEGGIO ROSARIO (in forza allo Staff Segreteria al 45%)	2499/9	NO	

Settore	Missione	Programma	Codice obiettivo	Categoria obiettivo	Descrizione servizio (previsto in deliberazione del Commissario con i poteri della Giunta n. 59/2017)	Descrizione Obiettivo (Performance)	codice attività	Azioni/Attività (PDO)	Peso	Indicatore con rilievi	U.M.	Valore raggiunto 2018	Target atteso			Risorse umane	INDICATORI FINANZIARI	Carta dei Servizi e degli standard di qualità (SI/NO)
													2019	2020	2021	Cognome e nome	Capitolo di bilancio	
							A9B2.4	Progetto JUVENES MSNA (Minori Stranieri Non Accompagnati)		rispetto degli adempimenti previsti nel manuale SPRAR	%	100%	100%	100%	100%	Esecutore e gestore DR.SSA MARIA POMILLO Referente del Progetto Responsabile del Procedimento CIMINO CARMEN Collaboratori: GIANNA CARFI ROSSO TERESA (in forza allo Staff Segreteria al 50%) LEGGIO ROSARIO (in forza allo Staff Segreteria al 45%)	2499/10	NO
			A10	STRATEGICO	<p>10. Risorse del Libero Consorzio Comunale di Ragusa</p> <p>Mission: Cogliere le opportunità per il miglioramento</p> <p>Attività giuridiche, di gestione del personale, di Programmazione bilancio e gestione.Sicurezza dell'Ente. Ottimizzazione delle risorse umane e finanziarie al fine di garantire al territorio i servizi della "nuova Provincia"</p> <p>1) Bilancio 2019 azioni e misure di salvaguardia della qualità dei servizi nonostante l'esiguità delle risorse a disposizione; 2) Pianificazione e programmazione: azione di coordinamento tra i settori; e altre entrate tributarie destinate alle ex Province oggi L.C.C.; 3) Efficientamento recupero Tefa 4) Azzeramento costi gestione esterna vertenze; 5) Recupero somme sanzioni amministrative, crediti Enti e da chi a vario titolo risulta debitore; 6) Recupero somme sanzioni amministrative e crediti Enti; 7) Applicazione Contratto Collettivo Decentrato Integrativo anno 2019/2020 e adeguamento dei regolamenti connessi; 8) Potenziamento del contingente operaio attraverso l'individuazione di ulteriori dipendenti idonei alla mansione; 9) Prevenzione e protezione per la sicurezza nei luoghi di lavoro</p>			10										
1	1	10	A10B1	EFFICACIA	Gestione Giuridica ed amministrativa delle risorse umane	Applicazione CCNL Funzioni Locali 2016/18	A10B1.1	Applicazione del nuovo CCNL per quanto non di competenza della Delegazione Trattante o altro Settore		Applicazione delle misure previste nei limiti delle competenze del settore al settore	%		100%	100%	100%	U.O.S. 2.3 Responsabile Carfi Luciana		NO
1	1	10	A10B2	EFFICACIA	Gestione Giuridica ed amministrativa delle risorse umane	Applicazione CCNL adeguamento dei regolamenti connessi (10.6)	A10B2.1	Aggiornamento e revisione regolamento per l'accesso (concorsi pubblici,titoli per l'accesso all'impiego)		aggiornamento e revisione del regolamento	SI/NO		100%	100%	100%	U.O.S. 2.1 Responsabile D.ssa Maria Carmela Martorana		NO
					Gestione Giuridica ed		A10C1.1	Coordinamento di tutti i servizi svolti dall U.O.S. 2.1. Dotazione organica, progr.zione, fabbisogni del personale, progressioni di carriera, regolamento accessi, mobilità esterna, contratti individuali di lavoro, trasformazione rapporti di lavoro (part-time, ecc.), ass.zione temporanea dipendenti c/o altri enti (comando, distacco, convenzioni), procedimenti disciplinari e segreteria Ufficio Proc. Disciplinari, cura ed aggiornamento dei regolamenti riguardanti		definizione dei processi attivati	%	100%	100%	100%	100%	U.O.S. 2.1 Responsabile D.ssa Maria Carmela Martorana Sostituto, in caso di assenza temporanea Occhipinti Salvina Altro Personale: Cappuzzello Giovanna Lecore Lucia Lauria Salvatore		NO

Settore	Missione	Programma	Codice obiettivo	Categoria obiettivo	Descrizione servizio (previsto in deliberazione del Commissario con i poteri della Giunta n. 59/2017)	Descrizione Obiettivo (Performance)	codice attività	Azioni/Attività (PDO)	Peso	Indicatore con rilievi	U.M.	Valore raggiunto 2018	Target atteso			Risorse umane Cognome e nome	INDICATORI FINANZIARI Capitolo di bilancio	Carta dei Servizi e degli standard di qualità (SI/NO)
													2019	2020	2021			
1	1	10	A10C1	EFFICIENZA	amministrativa delle risorse umane Organizzazione e pianificazione giuridica delle risorse umane. Procedimenti disciplinari. Assolvimento degli obblighi ex legge 68/99. Gestione giuridica contratti di lavoro	Organizzazione e Pianificazione Risorse Umane, Archivio del Personale, Procedimenti disciplinari (10.6) U.O.C. 2	A10C1.2	Archivio del Personale: archiviazione fascicoli personali dei dipendenti in servizio, collocati a riposo e di tutte le pratiche istruite dal settore. Trasmissione via e-mail di tutti gli atti delle UU.OO.SS.1,2,3 destinati sia al personale interno che ad altri Enti.		definizione dei processi attivati	%	100%	100%	100%	100%	U.O.S. 2.1 Cappuzzello Giovanna Altro Personale: Iacono Lucia Lauria Salvatore Cirnigliaro Giuseppe		NO
1	1	10	A10C2	EFFICIENZA	Gestione Giuridica ed amministrativa delle risorse umane Gestione presenze/assenze del personale, autorizzazioni assenze a vario titolo. Tirocini Formativi	Gestione amministrativa Risorse Umane. (10.6) U.O.C. 2	A10C2.1	Coordinamento di tutti i servizi svolti dall'U.O.S. 2.2 Gestione sistema informatizzato con l'INPS per assenze malattie dipendenti, visite fiscali, autorizzazioni assenze a qualsiasi titolo previste dalla normativa e dai CC.CC.NN.LL., legge 104/92, congedi parentali, diritto allo studio, infortuni sul lavoro, rapporti con l'Inail, adempimenti PERLA- PA, gestione tirocini formativi, certificati di servizio, mobilità intersettoriale, statistiche, monitoraggi e conto annuale.		definizione dei processi attivati	%	100%	100%	100%	100%	U.O.S. 2.2 Responsabile Occhipinti Salvina Sostituto, in caso di assenza temporanea: D.ssa Martorana Maria C. Altro Personale: Migliorisi Giovanna dott.ssa Boccadifuoco Giovanna Manticello Maria		NO
							A10C2.2	Rilevazione presenze/assenze verifiche permessi e recuperi adempimenti per la PA che riguardano la rilevazione ed elaborazione dei dati inerenti le assenze del personale, permessi legge 104/92 ecc.; controllo sulle assenze per malattie; modificazione degli orari di servizio e dei turni del personale dipendente.		definizione dei processi attivati	%	100%	100%	100%	100%	U.O.S. 2.2 Responsabile Migliorisi Giovanna Altro Personale dott.ssa Boccadifuoco Giovanna Manticello Maria		NO
							A10C2.3	elaborazione dei calcoli mensili delle timbrature e relativo controllo dei recuperi delle ore non lavorate con conseguente comunicazione al settore finanziario per le dovute detrazioni stipendiali		definizione dei processi attivati	%	100%	100%	100%	100%	U.O.S. 2.2 Responsabile Manticello Maria Altro Personale in caso di assenza temporanea Migliorisi Giovanna dott.ssa Boccadifuoco Giovanna		NO

Settore	Missione	Programma	Codice obiettivo	Categoria obiettivo	Descrizione servizio (previsto in deliberazione del Commissario con i poteri della Giunta n. 59/2017)	Descrizione Obiettivo (Performance)	codice attività	Azioni/Attività (PDO)	Peso	Indicatore con rilievi	U.M.	Valore raggiunto 2018	Target atteso			Risorse umane Cognome e nome	INDICATORI FINANZIARI Capitolo di bilancio	Carta dei Servizi e degli standard di qualità (SI/NO)
													2019	2020	2021			
							A10C2.4	rilevazione e l'elaborazione mensile dei dati inerenti l'operazione trasparenza, attinenti ai tassi d'assenza/presenza del personale dipendente		definizione del processi attivati	%	100%	100%	100%	100%	U.O.S. 2.2 dott.ssa Boccadifuoco Giovanna Altro Personale in caso di assenza temporanea Migliorisi Giovanna Manticello Maria		NO
1	1	10	A10C3	EFFICIENZA	Gestione Giuridica ed amministrativa delle risorse umane Gestione fondo per le politiche di sviluppo delle risorse umane e della produttività. Servizi ai dipendenti Autorizzazione delle missioni dei dipendenti. Formazione ed aggiornamento del personale	Gestione Fondi Risorse Decentrate e Relazioni Sindacali, Servizi ai dipendenti, Formazione professionale . ((10.6)) U.O.C. 2	A10C3.1	Gestione e cura delle relazioni sindacali, del CCDI vigente, redazione del nuovo CGDI per il triennio 2019-2021, dei Fondi delle risorse decentrate del personale non dirigenziale e del Fondo Dirigente, gestione dei buoni pasto, adempimenti sul sistema integrato PERLA.PA Funzione Pubblica, piano della formazione, servizi ai dipendenti (es. cessioni stipendiali, autorizzazioni e liquidazioni missioni ai dipendenti, assegni familiari), provvedimenti di liquidazione compensi avvocatura e incasso somme ex art. 14 CCNL 2004, gestione acquisti e forniture, anticipazioni economiche riferite alle U.O.C.1 e 2, Provvedimenti ex art.53 D.lgs. 165/2001.Adempimenti ex L.190/2012, art.1, comma 32: pubblicazione informazioni su contratti pubblici e trasmissione all'ANAC.Trattazione, in generale, degli adempimenti afferenti il settore: gestione contabile interna al Settore. Accertamento Residui attivi e passivi del Settore.		definizione del processi attivati	%	100%	100%	100%	100%	U.O.S. 2.3 Responsabile Carfi Luciana Sostituto, in caso di assenza temporanea: D.ssa Martorana Maria C.	669 678 693 971	NO

OBBIETTIVO - A9 B6.1 - U.O.C. 3

Per la descrizione di questo servizio occorre richiamare quanto disposto:

- all'art. 6 comma 1 della L.R. 24/2016: "I servizi e le attività di assistenza agli alunni con disabilità fisiche o sensoriali svolte dalle ex province regionali ai sensi dell'articolo 27 della legge regionale 4 agosto 2015, n. 15, con particolare riguardo ai servizi di trasporto, di convitto e semi convitto e ai servizi relativi agli ambiti igienico - personale, comunicazione extra scolastica, attività extra scolastica integrativa e autonomia e comunicazione, sono attratti alle competenze della Regione, Assessorato regionale della famiglia, delle politiche sociali e del lavoro".
- All'art. 6 comma 2 della cit. L.R. 24/2016: "La realizzazione e la gestione delle attività di cui al comma 1 è delegata alle Città metropolitane e ai liberi Consorzi comunali che provvedono singolarmente ad espletare le procedure di affidamento".

Con Deliberazione Commissariale n.73 del 13/7/2016, adottata con i poteri della Giunta, immediatamente esecutiva, è stato confermato per l'anno scolastico 2016/17 il regime dell'accreditamento per l'erogazione dei servizi integrati di assistenza e trasporto in favore degli alunni affetti da disabilità psico-fisica frequentanti gli istituti scolastici di II grado, nonché degli alunni affetti da disabilità sensoriale frequentanti gli istituti scolastici di I e II grado del territorio provinciale, ed è stata data direttiva politico-amministrativa di predisporre la formazione dell'Albo Provinciale per l'erogazione dei servizi assistenziali per il triennio 2016/19 con procedura di evidenza pubblica, al fine di consentire l'inserimento di quanti più operatori possibili;

Nel contesto finanziario fortemente problematico, che continua a persistere nel nostro Ente, è impossibile programmare servizi (anche essenziali) e avviare procedure ad evidenza pubblica per l'affidamento di qualsiasi servizio che comporti una spesa che impegni addiritura bilanci futuri. Rebus sic stantibus, per quanto concerne l'erogazione dei servizi assistenziali in favore degli alunni portatori di disabilità psico-fisiche e sensoriali inseriti nelle scuole del territorio provinciale, il sistema dell'accreditamento di organismi socio-assistenziali con la formazione di un apposito Albo, anche per il trimestre 2019-2022 si è posto e si pone come l'unico in grado, da un lato, di rispondere ai principi che sono alla base, oggi, del D. Lgs. 50/2016 (la libertà di scelta da parte dell'utente determina una situazione di concorrenza fra i vari operatori accreditati), mentre dall'altro, permette a questo Ente di attivare i servizi se e in quanto e fino a quando vi siano risorse finanziarie disponibili; con la Deliberazione Commissariale n.16 del 3/04/2019, adottata con i poteri della Giunta, immediatamente esecutiva, è stato confermato per l'anno scolastico 2019/2020 il regime dell'accreditamento.

Con la determinazione dirigenziale Reg. Gen. n.1083 prot. n. 14570 del 27/05/19 è stato approvato l'accreditamento degli enti aventi diritto all'Albo Provinciale per l'erogazione dei servizi assistenziali in favore degli studenti disabili psico-fisici e sensoriali per il triennio A.S. 2019/2020 - 2020/2021 - 2021/2022, come da esito espresso nel Verbale (prot.n. 14550 del 27 maggio 2019), distinto in tre sezioni;

Con il D.D.G. 284 del 04-mar-19 sul cap. 183355 del Bilancio della Regione Siciliana es. fin. 2019 il servizio 5 della Regione Siciliana "Assessorato regionale della famiglia, delle politiche sociali e del lavoro- Dipartimento regionale della famiglia e delle politiche sociali ha provveduto ad impegnare in favore del Libero Consorzio Comunale di Ragusa per l'anno 2019 la somma di euro 1.268.721,31.

Il nostro servizio seguendo la logica dell'anno scolastico si pone a scavalco tra due esercizi, la relazione non può quindi non tenere conto di questo, pertanto il mese di gennaio ci coglie in una fase di proseguito mentre tutte le operazioni di avvio si compiono a metà anno.

Già nel mese di maggio in preparazione dell'A.S. successivo gli uffici predispongono le istanze per i genitori /tutori per consentire ai soggetti esercenti la potestà genitoriale o loro delegati per i soggetti psicofisici di manifestare la preferenza per uno degli enti accreditati, al nuovo Albo predisposto, per i servizi di trasporto ed assistenza in favore degli studenti disabili frequentanti le scuole della provincia.

Ai fini della programmazione per l'anno scolastico dei servizi in oggetto e per verificare il diritto al beneficio richiesto, nello spirito di una fattiva collaborazione, si è chiesto agli Istituti scolastici di istruzione superiore della Provincia di volere trasmettere:

1. l'elenco nominativo degli alunni il cui foglio informazione rilasciato dall'equipe multidisciplinare richiede l'erogazione dei servizi in oggetto erogati da questo L.C.C. di Ragusa;
2. l'invio di tutte le eventuali nuove certificazioni che sono pervenute alla scuola e che non risultano già inviate a questo ufficio.

Tenuto conto della necessità di pianificare i servizi in argomento in tempo utile per garantire il loro svolgimento sin dai primi giorni del nuovo anno scolastico, compatibilmente con le risorse finanziarie a disposizione, si è chiesto loro di volere trasmettere la citata documentazione entro il 15 luglio 2019.

L'ufficio provvede ad accertare i requisiti di assistibilità del disabile stabiliti dalla vigente normativa a seguito di ciò dispone l'ammissione al servizio su richiesta dell'istituto scolastico dove risultava inserito l'alunno.

All'esito delle preferenze espresse, e dopo il controllo incrociato con le richieste della scuola viene comunicato alle singole cooperative per quali scuole le stesse risultano assegnatarie del servizio in argomento.

Settore	Missione	Programma	Codice obiettivo	Categoria obiettivo	Descrizione servizio (previsto in deliberazione del Commissario con i poteri della Giunta n. 59/2017)	Descrizione Obiettivo (Performance)	codice attività	Azioni/Attività (PDO)	Peso	Indicatore con rilievi	U.M.	Valore raggiunto 2018	Target atteso			Risorse umane	INDICATORI FINANZIARI	Carta dei Servizi e degli standard di qualità (SI/NO)
													2019	2020	2021	Cognome e nome	Capitolo di bilancio	
P.E.G. n. 2 Avvocatura e Affari Generali - DIRIGENTE: Avv. Mezzasalma Salvatore																		
			A1	STRATEGICO	<u>1. Il Libero Consorzio Comunale di Ragusa un Ente per il cittadino (accessibilità, trasparenza, partecipazione)</u> Mission: Erogare servizi efficienti, efficaci e utili alla collettività Le azioni e gli interventi vanno indirizzati a orientare l'organizzazione dell'Ente alla realizzazione di servizi destinati a creare valore per il cittadino/utente, per le associazioni e per le imprese. Legalità, trasparenza e semplificazione dell'azione amministrativa; innovazione tecnologica e informatica per un ampio e facile accesso ai servizi; 3) Corretta gestione dei flussi documentali e degli archivi dell'Ente				6									
2	1	11	A1b1	Efficacia	Servizi legali	Patrocinio legale	A1b1.1	Gestione interna delle controversie legali dell'Ente, avvalendosi per la difesa e rappresentanza avanti alle varie AA.GG. del solo personale interno. Gestione dei procedimenti in sede precontenziosa, conciliativa e di mediazione, nonché in sede di reclamo - mediazione per le vertenze di natura tributaria.		Rapporto tra controversie insorte e gestite dal Settore / Controversie totali	%	100%	100%	100%	100%	Lissandro Carmela Gulino Giuseppe - Causarano Laura - Schininà Anna - Boccadifuoco Nadia - Consiglio Salvatore - Parisi Francesco	691/1 691/2 720 793 834 845 873 875 970/1 977/1 970/11 970/15 979 988/1 1720 Capitolo in entrata E 189/2	
2	1	11					A1b1.2	Gestione economica delle vertenze curate internamente all'Ente		Rapporto tra vertenze economiche dei procedimenti giudiziari gestiti internamente / vertenze economiche del settore	%	100%	100%	100%	100%	Lissandro Carmela Gulino Giuseppe - Causarano Laura - Schininà Anna -		
2	1	11					A1b1.3	Definizione contenziosi		Rapporto tra esiti vittoriosi o sostanzialmente favorevoli / contenziosi decisi	%	56%	70%	70%	70%	Lissandro Carmela - Gulino Giuseppe		
2	1	11					A1b1.4	Recupero risarcimento danni demanio stradale		Rapporto segnalazioni pervenute rispetto a procedimenti avviati	%	100%	100%	100%	100%	Gulino Giuseppe		

Settore	Missione	Programma	Codice obiettivo	Categoria obiettivo	Descrizione servizio (previsto in deliberazione del Commissario con i poteri della Giunta n. 59/2017)	Descrizione Obiettivo (Performance)	codice attività	Azioni/Attività (PDO)	Peso	Indicatore con rilievi	U.M.	Valore raggiunto 2018	Target atteso			Risorse umane	INDICATORI FINANZIARI	Carta dei Servizi e degli standard di qualità (SI/NO)
													2019	2020	2021	Cognome e nome	Capitolo di bilancio	
2	1	11	A1c1	efficienza	Servizi legali	Consulenza legale	A1c1.1	Espressione pareri legali semplici (implicanti conoscenze giuridiche già consolidate e resi verbalmente)		tempi medi gg.1	%	100%	100%	100%	100%	Lissandro Carmela - Gulino Giuseppe		
2	1	11					A1c1.2	Espressione pareri legali complessi(in ordine a nuove normative)		tempi medi gg.5	%	100%	100%	100%	100%	Lissandro Carmela - Gulino Giuseppe		
2	1	11	A1b2	efficacia	Servizi Amministrativi	Attuazione misure PTPC di competenza	A1b2.1	Misure obbligatorie / facoltative, specifiche/trasversali ,individuazione fasi e tempi di attuazione, altro responsabile, soggetto responsabile e referente- obiettivi.		si/no	%	100%	100%	100%	100%	Patanè Nella		
2	1	11				A1b2.2	Monitoraggio dell'attività anticorruptiva con redazione schede e relazione finale annuale		rispetto delle scadenze 31 gennaio	%	100%	100%	100%	100%	Patanè Nella			
2	1	11	A1c2	efficacia	URP	Aggiornamento PTTI	A1c2.1	Implementazione dati del Settore sul sito Trasparenza e merito - Registrazione contratti su Piattaforma digitale		rispetto delle scadenze 31 maggio	%	100%	100%	100%	100%	Spata Carmelo- Giarratana Paola- Nadia Boccadifuoco		
2	1	11				A1c2.2	Attività di accesso agli atti amministrativi- gestione reclami- gestione sito internet dell'Ente		rapporto tra richieste evase N.703 / richieste ricevute N 703	%	100%	100%	100%	100%	Criscione Giovanna - Spata Carmelo - Giarratana Paola - Dicara Salvatore	636 637 970/3		
2	1	2	A1b3	efficacia	Servizi Comuni	Gestione flussi documentali e protocollo informatico	A1b3.1	Redazione manuale ex DPR 445/2000 e normativa tecnica secondo direttive del Segretario Generale.		tempo gg 1 lavorativo dall'arrivo	%	100%	100%	100%	100%	Brafa Gina, Alessandrello Silvana, Bongiorno Giorgio, Coriolano Orazio, Cusumano Vita, Incardona Marzia	636/1	
2	1	2					A1c3.1	Protocollo: Atti in entrata e in uscita compresa gestione PEC		tempo gg 1 lavorativo dall'arrivo	%	100%	100%	100%	100%	Brafa Gina, Alessandrello Silvana, Bongiorno Giorgio, Coriolano Orazio, Cusumano Vita, Incardona Marzia		

Settore	Missione	Programma	Codice obiettivo	Categoria obiettivo	Descrizione servizio (previsto in deliberazione del Commissario con i poteri della Giunta n. 59/2017)	Descrizione Obiettivo (Performance)	codice attività	Azioni/Attività (PDO)	Peso	Indicatore con rilievi	U.M.	Valore raggiunto 2018	Target atteso			Risorse umane		INDICATORI FINANZIARI	Carta dei Servizi e degli standard di qualità (SI/NO)
													2019	2020	2021	Cognome e nome	Capitolo di bilancio		
2	1	2	A1c3	efficienza	Servizi comuni	Espletamento servizi ai vari settori dell'Ente	A1c3.2	Attività Archivio Affari Generali, Spedizione, Notifica Atti, Centralino, Portierato e Uscierato		rapporto tra atti da gestire/atti gestiti	%	100%	100%	100%	100%	Firincieli Salvatore - Scalone Claudio - Cilia Rita- Burgio Rosario - Chiavola Giovanna - Arena Salvatore - Parisi Francesco- Migliore Rosa - Noto Paola - Di Pietro M. Flora - Mancarella Mirella - Monello Nunzio - Gurrieri Massimo (sino settembre 2019) - Ciamponi Fabrizio (coll. riposo dal 01 08.2019)- Montes Franco - Campo Mirco - Cirnigliaro Giuseppe - Trombatore Giovanni(trasferito a Luglio) - Cannizzo Giacomo (assegnato Comune di Monterosso)Garofalo Gaetano(custodia campettiMonterosso)	670 671/5 681 975/2		
2	1	2					A1c3.3	Iter avviso sistemazione archivio presso sede centrale		Avvio Iter	si/no		100%			Poidomani Francesca			
2	1	2					A1c3.4	Gestione pagamenti servizio di pulizia ad uso proprio		rapporto intervallo tra arrivo e liquidazione fattura	%	100%	100%	100%	100%	Poidomani Francesca	692		
2	1	11	A1b4	efficacia	Statistica e Privacy	Privacy	A1b4.1	Regolamento di attuazione del Regolamento U.E. 2016/679 relativo alla protezione delle persone fisiche con riguardo al trattamento dei dati personali: Adempimenti.		Avvio delle procedure di attuazione delle prescrizioni regolamentari anche in conformità alle indicazioni del Dpo	si/no		100%	100%	100%	Patanè Nella			
2			A2	STRATEGICO	<u>2. Sicurezza</u> Mission: Garantire una rete di vigilanza efficiente Implementazione del modello di vigilanza territoriale, interventi mirati per assicurare operativamente, attraverso la prevenzione e le sanzioni, il corretto esercizio dell'attività venatoria e pescatoria, la repressione del bracconaggio, il controllo ambientale (aria, suolo, acqua), la protezione faunistica e zoofila, innovazione ed integrazione degli strumenti di controllo stradale. 1) attività di polizia ambientale con particolare riferimento all'illecito smaltimento dei rifiuti agricoli; 2) attività di polizia venatoria con particolare attenzione al contrasto del bracconaggio 3) controllo e vigilanza per il rispetto del codice della strada; 4) controlli e autorizzazioni ambientali			8											
2	1	11	A2c1	efficienza	Depenalizzazione	Emissione ordinanze in materia ambientale	A2c1.1	Gestione dei provvedimenti irrogativi delle sanzioni.Emissione ordinanze ingiunzioni ad avvenuta chiusura della fase istruttoria.		tempi medi gg. 30	%	100%	100%	100%	100%	Lissandrello Carmela	Capitoli in entrata E94 E94/1		

Settore	Missione	Programma	Codice obiettivo	Categoria obiettivo	Descrizione servizio (previsto in deliberazione del Commissario con i poteri della Giunta n. 59/2017)	Descrizione Obiettivo (Performance)	codice attività	Azioni/Attività (PDO)	Peso	Indicatore con rilievi	U.M.	Valore raggiunto 2018	Target atteso			Risorse umane		INDICATORI FINANZIARI	Carta dei Servizi e degli standard di qualità (SI/NO)
													2019	2020	2021	Cognome e nome	Capitolo di bilancio		
2			A3	STRATEGICO	3 Istruzione e servizi educativi Mission: Edificare una comunità educante Verifica dell'assetto complessivo delle Autonomie scolastiche della Provincia effettuando le opportune valutazioni delle situazioni di aggregazione "verticale" delle attuali istituzioni scolastiche in istituti comprensivi, di concerto con gli Enti territoriali. Verifica dell'offerta formativa, al fine di rendere più equilibrata la distribuzione degli indirizzi, delle articolazioni e/o opzioni delle scuole secondarie di II grado. Amministrazione, gestione e funzionamento delle attività a sostegno delle scuole che erogano servizi di istruzione secondaria superiore situate nel territorio dell'Ente. 1) Dimensionamento scolastico in Provincia 2) Gestione delle attività a sostegno delle scuole che erogano servizi di istruzione secondaria superiore				6										
2	4	2	A3b1	efficacia	Servizi Amministrativi	Dimensionamento scolastico in Provincia	A3b1.1	Attuare le disposizioni dettate dall'Assessorato Regionale		espletamento procedure	%	100%	100%	100%	100%	Spata Rosalba- Licitra Maria			
2	4	2	A3b2	efficacia	Servizi Amministrativi	Gestione delle attività a sostegno delle scuole che erogano servizi di istruzione secondaria superiore	A3b2.1	Rapporti e adempimenti amministrativi con gli Istituti scolastici, compresi trasferimenti contributi funzionamento, e con USR e USP.		espletamento procedure	%	100%	100%	100%	100%	Spata Rosalba - Poidomani Francesca - Licitra Maria - Boccadifuoco Nadia	1279 1280 1280/1 1281 1282 1284		
2	4	2					A3b2.2	Concessioni in uso palestre scolastiche		espletamento procedure	%	100%	100%	100%	100%	Spata Rosalba			
2	4	2					A3b2.3	Convenzione con l'ufficio scolastico provinciale di Ragusa per promozione di percorsi di alternanza scuola lavoro negli istituti scolastici del territorio provinciale per consentire processi di sistemazione e studio nell'archivio corrente e storico		Stipulazione convenzione	si/no		100%	100%	100%	Patanè Nella			
2	4	2					A3b2.4	Università per gli adempimenti residuali in seguito recesso CUI		espletamento procedure	%	100%	100%	100%	100%	Patanè Nella	1790/1		
2	4	2					A3b2.5	Assegnazione borse di studio regionali		espletamento procedure	%	100%	100%	100%	100%	Spata Rosalba- Licitra Maria	1800		
2	4	2					A3b2.6	Gestione spese beni di consumo per i Servizi Comuni e per i Servizi Amministrativi, nonché per manutenzione /riparazione/ sostituzione di macchine e attrezzi		espletamento procedure	%	100%	100%	100%	100%	Poidomani Francesca	1783 611/2 1765 1774 1775 1776		
4	2						A3b2.7	Attività amministrativa di supporto al Settore		espletamento procedure	%	100%	100%	100%	100%	Patanè Nella			

Settore	Missione	Programma	Codice obiettivo	Categoria obiettivo	Descrizione servizio (previsto in deliberazione del Commissario con i poteri della Giunta n. 59/2017)	Descrizione Obiettivo (Performance)	codice attività	Azioni/Attività (PDO)	Peso	Indicatore con rilievi	U.M.	Valore raggiunto 2018	Target atteso			Risorse umane		INDICATORI FINANZIARI	Carta dei Servizi e degli standard di qualità (SI/NO)
													2019	2020	2021	Cognome e nome			
			A8	STRATEGICO	8. Salvaguardia del Patrimonio dell'Ente Mission: Realizzazione di interventi di rilevanza strategica Edilizia scolastica e patrimonio (Manutenzione opere pubbliche e conservazione contenitori storico-artistici di rilevanza strategica). 1) Un patrimonio immobiliare valorizzato e fruibile anche attraverso la razionalizzazione di quello esistente. 2) Eliminazione criticità edilizia scolastica Completamento della Stazione passeggeri di Pozzallo a messa in esercizio Fondi ex Insicem: verifica attuazione accordo di programma.				8										
2	1	5	A8b6	efficacia	Servizi Amministrativi	Redazione contratti di locazione attivi e passivi. Gestione amministrativa del patrimonio immobiliare dell'Ente e relativi rapporti con gestori, locatari ecc.	A8b6.1	Predisposizione atti amm.vi per stipula, rinnovo e risoluzione contratti, nonché aggiornamento canone		Rapporto tra n° contratti redatti e/o gestiti dall'Area Legale/ N° totale dei contratti di locazione	%	100%	100%	100%	100%	Schininà Anna - Licitra Maria	711 890 1595 1650 2325 Capitolo in entrata E100		
	1	5	A8b7	efficacia	Servizi Amministrativi	Redazione contratti di convenzione per la gestione delle strutture sportive dell'Ente	A8b7.1	Determinazione contenuto convenzione		espletamento procedure	%	100%	100%	100%	100%	Schininà Anna	1922 1923		

Settore	Missione	Programma	Codice obiettivo	Categoria obiettivo	Descrizione servizio (previsto in deliberazione del Commissario con i poteri della Giunta n. 59/2017)	Descrizione Obiettivo (Performance)	codice attività	Azioni/Attività (PDO)	Peso	Indicatore con rilievi	U.M.	Valore raggiunto 2018	Target atteso			Risorse umane		INDICATORI FINANZIARI	Carta dei Servizi e degli standard di qualità (SI/NO)	
													2019	2020	2021	Cognome e nome	Capitolo di bilancio			
P.E.G. n. 3° - FINANZE E CONTABILITA - Dirigente: ing. Carlo Sinatra																				
			A1	STRATEGICO	1. Il Libero Consorzio Comunale di Ragusa un Ente per il cittadino (accessibilità, trasparenza, partecipazione) Mission: Erogare servizi efficienti, efficaci e utili alla collettività Le azioni e gli interventi vanno indirizzati a orientare l'organizzazione dell'Ente alla realizzazione di servizi destinati a creare valore per il cittadino/utente, per le associazioni e per le imprese 1) Legalità, trasparenza e semplificazione dell'azione amministrativa; 2) Multicanalità, innovazione tecnologica e informatica per un ampio e facile accesso ai servizi; 3) Corretta gestione dei flussi documentali e degli archivi dell'Ente				8											
3	01	11	A1 b.1	EFFICACIA	Statistica e Privacy	Privacy	b.1	regolamento di attuazione del Regolamento U.E. n.679/2016 relativo alla protezione delle persone fisiche con riguardo al trattamento dei dati personali: adempimenti.		Avvio delle procedure di attuazione delle prescrizioni regolamentari anche in conformità alle indicazioni del DPO	SI/NO		100%	100%	100%	Salvatore Russo				
3	01	03	A10	Strategico	10. Risorse del Libero Consorzio Comunale di Ragusa Mission: Cogliere le opportunità per il miglioramento Attività giuridiche, di gestione del personale, di Programmazione bilancio e gestione.Sicurezza dell'Ente. Ottimizzazione delle risorse umane e finanziarie al fine di garantire al territorio i servizi della "nuova Provincia". 1) Bilancio 2019 azioni e misure di salvaguardia della qualità dei servizi nonostante l'esiguità delle risorse a disposizione; 2) Pianificazione e programmazione: azione di coordinamento tra i settori; 3) Efficientamento recupero Tefa e altre entrate tributarie destinate alle ex Province oggi L.C.C.; 4) Azzeramento costi gestione esterna vertenze; 5) Recupero somme sanzioni amministrative, crediti Enti e da chi a vario titolo risulta debitore; 6) Recupero somme sanzioni amministrative e crediti Enti; 7) Applicazione Contratto Collettivo Decentrato Integrativo anno 2019/2020 e adeguamento dei regolamenti connessi; 8) Potenziamento del contingente operaio attraverso l'individuazione di ulteriori dipendenti idonei alla mansione; 9) Prevenzione e protezione per la sicurezza nei luoghi di lavoro				10											
3	01	03	A10	Efficacia	Programmazione	Analisi e corretta applicazione delle norme finanziarie e contabili vigenti per il corrente esercizio finanziario al fine della corretta predisposizione dei documenti contabili di programmazione, con studio e predisposizione di tutti gli atti inerenti i trasferimenti regionali.	b.1.1	Analisi e approfondimento sulle norme di riferimento per la predisposizione dei documenti programmatori contabili.					100%	100%	100%	100%	di Giorgio Giuseppe Cascone Giorgio Tomasi Anna	743/1 743/5		
							b.1.2	Redazione bilancio di previsione finanziario 2019/2021 espresso in termini di competenza e per il primo anno del triennio anche in termini di cassa .		Analisi periodiche e/o proposte correttive effettuate. Monitoraggio costante delle entrate e delle spese.	%		100%	100%	100%	100%	di Giorgio Giuseppe Tomasi Anna La Cognata Emanuela Cascone Giorgio Russo Salvatore Scribano Emilio	743/3 743/10		
							b.1.3	Corretta tenuta della contabilità economico patrimoniale con applicazione di eventuali aggiornamenti normativi.					100%	100%	100%	100%	di Giorgio Giuseppe Cascone Giorgio Tomasi Anna Cognata Emanuela La Russo Scribano Emilio	750		

Settore	Missione	Programma	Codice obiettivo	Categoria obiettivo	Descrizione servizio (previsto in deliberazione del Commissario con i poteri della Giunta n. 59/2017)	Descrizione Obiettivo (Performance)	codice attività	Azioni/Attività (PDO)	Peso	Indicatore con rilievi	U.M.	Valore raggiunto 2018	Target atteso			Risorse umane		INDICATORI FINANZIARI	Carta dei Servizi e degli standard di qualità (SI/NO)
													2019	2020	2021	Cognome e nome	Capitolo di bilancio		
							b.1.4	Cura dei rapporti con la Regione Siciliana per il reperimento delle risorse necessarie per l'espletamento dei servizi di competenza dell'Ente.				100%	100%	100%	100%	di Giorgio Giuseppe Tomasi Anna	//		
3	01	03	A10	Efficacia	Gestione Bilancio	Gestione dei documenti Programmatori /contabili dell'Ente. Gestione amministrativa, contabile e fiscale della documentazione ricevuta.	b.2.1	Gestione dei documenti programmatori dell'Ente attraverso il controllo e la registrazione degli impegni e dei pagamenti; Gestione della piattaforma elettronica prevista dalla normativa vigente per la certificazione on line dei crediti e monitoraggio tempi di pagamento; predisposizione atti inerenti le variazioni di bilancio; verifica equilibri di bilancio. Supporto alla predisposizione del PEG. Ricezione fatture in formato elettronico, contabilizzazione sul registro unico, applicazione del meccanismo della scissione dei pagamenti (Split Payment)		Svolgimento attività previste e tempestività delle registrazioni contabili e celerità nella certificazione dei debiti attraverso la piattaforma elettronica ministeriale.	%	100%	100%	100%	100%	Tomasi Anna Cascone Giorgio Di Grandi Salvatrice Scrofani Antonella Nicolini Maria di Giorgio Giuseppe Criscione Maria Spata Antonella Salvorossi Maria Scribano Emilio Tumino Enzo Iacono Salvatore Militello Giovanni La Cognata Emanuela	751		
3	01	03	A10	Efficacia	Rendicontazione	Redazione dei documenti di rendicontazione, altri adempimenti.	b.3.1	Redazione Conto del Bilancio, Conto Economico e Conto del Patrimonio. Controllo propredeutico dei documenti contabili e delle determinate di liquidazione ai fini delle emissioni del visto di regolarità contabile e successiva emissione dei relativi mandati di pagamento. Archiviazione di tutta la documentazione relativa ai titoli di spesa e di entrata.		Predisposizione nei termini di legge dei documenti di rendicontazione dell'Ente e relativi allegati. Svolgimento attività previste nei termini di legge	%	100%	100%	100%	100%	Tomasi Anna Cascone Giorgio di Giorgio Giuseppe Basile Rosanna Militello Giovanni Di Grandi Salvatrice Iacono Salvatore Salvo Rossi Maria Annamaria Tumino Enzo Spata Antonella Scrofani Antonella Russo Salvatore La Cognata Emanuela Scribano Emilio	780/1 780/3		
			A10				b.3.2	Riaccertamento ordinario dei residui		Svolgimento delle attività previste		100%	100%	100%	100%	di Giorgio Giuseppe Anna Cascone Tomasi La Cognata Emanuela Russo Salvatore Scribano Emilio	780/5 780/10		
			A10	Efficacia	Servizi Finanziari	Gestione dei movimenti finanziari inerenti al servizio Tesoreria. Altri servizi	b.4.1	Gestione rapporti con la Tesoreria, trasmissione ordinativi informatici al tesoriere esclusivamente per il tramite della infrastruttura gestita dalla Banca d'Italia "Piattaforma SIOPE". Cura la pubblicazione e trasmissione agli organi competenti del bilancio di previsione e rendiconto. Adempimento relativo alla certificazione e alla BDAP del bilancio preventivo e consuntivo. Gestione mutui passivi, liquidazione lavori pubblici. Monitoraggio e certificazione degli equilibri di bilancio al fine del rispetto dei saldi di finanza pubblica (ex patto di stabilità).		Svolgimento delle attività previste	%	100%	100%	100%	100%	Cascone Giorgio Tomasi Anna di Giorgio Giuseppe Basile Rosanna Militello Giovanni Di Grandi Salvatrice Iacono Salvatore Salvo Rossi Maria Spata Antonella Scrofani Antonella La Cognata Emanuela	//		
3	01	03	A10	Efficacia	Gestione fondi Regionali trasferiti per specifiche finalità.	Corretta gestione dei fondi provenienti dalla Regione in attuazione delle disposizioni stabilite dall'art. 21 della L.R. n. 8 del 8 maggio 2018.	b.5.1	Richieste di fondi agli Assessorati competenti e monitoraggio delle singole situazioni contabili, al fine di realizzare la regia unica della movimentazione dei suddette somme a rendere efficiente i servizi connessi		Contabilizzazione e adempimenti relativi ai fondi	%	100%	100%	100%	100%	Cascone Giorgio Scribano Emilio Militello Giovanni	//		

Settore	Missione	Programma	Codice obiettivo	Categoria obiettivo	Descrizione servizio (previsto in deliberazione del Commissario con i poteri della Giunta n. 59/2017)	Descrizione Obiettivo (Performance)	codice attività	Azioni/Attività (PDO)	Peso	Indicatore con rilievi	U.M.	Valore raggiunto 2018	Target atteso			Risorse umane		INDICATORI FINANZIARI	Carta dei Servizi e degli standard di qualità (SI/NO)
													2019	2020	2021	Cognome e nome	Capitolo di bilancio		
3	01	03	A10	Efficacia	Gestione economica e previdenziale del personale	Gestione economica del personale dipendente con predisposizione dei tabulati di svolgimento per la applicazione del contratto ed adempimenti contabili connessi.	b.6.1	Predisposizione allegati al bilancio di previsione in osservanza delle disposizioni stabilite dai vigenti contratti. Elaborazione stipendi e retribuzioni accessorie. Elaborazione prospetti contabili per costituzione fondi risorse decentrate personale Dirigenti e non. Versamento contributi prev.li ed assistenziali . Gestione crediti privati e cartolarizzazione mensile INPS. Redazione e trasmissione Modello 770, elaborazione C.U. Adempimenti fiscali e contributivi relativi al personale dipendente ed Amministratori.		Svolgimento delle attività previste		100%	100%	100%	100%	Raucea Giuseppe Cavaliere M.Angela Ruscito Lamberto Criscione Pietro LaTerra Maria Fronte Patrizia Calvo Maria Spata Mirella	751 743/1 780/3		
3	01	03					b.6.2	Gestione nuova Pass Web. Gestione pratiche di pensione. Cessazioni. TFS. TFR. Fondi pensioni e pensione complementare. Riscatti e ricongiunzioni servizi. Attività di informazione al personale dipendente sulle problematiche attinenti connesse alla cosiddetta quota cento.		Svolgimento delle attività previste	%	100%	100%	100%	100%	D'Iapico Maria Tumino Enzo	780		
3	01	08					b.6.3	Adeguamento sistema informatico per collegamento diretto dei dati relativi agli oneri retributivi al personale dipendente con le procedure poste in essere dall'ufficio personale		Realizzazione e manutenzione del sistema		100%	100%	100%	100%	Raucea Giuseppe Cavaliere M.Angela Ruscito Lamberto Terra Maria	La 751		
3	01	04	A10	Efficacia	Entrate Tributarie	Accertamento entrate	b.7.1	Gestione procedimenti connessi alle entrate tributarie. Controllo e monitoraggio attività di riscossione e segnalazione all'Ufficio Legale dell'Ente delle somme non versate per il relativo recupero (in particolare il T.E.F.A.).		Svolgimento delle attività previste	%	100%	100%	100%	100%	Damanti Clara Russo Salvatore La Cognata Emanuela Scribano Giovanna Di Grandi Salvatrice	100%		
3	01	03	A10	Efficacia	Servizio Economato	Gestione fondi economici e anticipazioni straordinarie ed inventariazione beni mobili.	b.8.1	Registrazione documenti e pagamenti vari tramite strumenti bancari o in contanti. Annotazione variazione di carico e scarico, calcolo valori di ammortamento.		Svolgimento delle attività previste	%	100%	100%	100%	100%	Criscione Maria Palacino Giambattista Scribano Emilio Leggio Carmela	743/1 743/3 750		
3	01	11	A10	Efficacia	Anticorruzione, Trasparenza e Qualità	Mappatura ed analisi del Risk Management ai fini dell'aggiornamento e della predisposizione PTPCT 2019/2021. Adattamento e riempimento della tabella Master relativa a: "Amministrazione Trasparente" secondo i requisiti di completezza, accessibilità e aggiornamento in analogia come da Delibera Civit 50/2013. Attuazione misure di prevenzione contenute nel PTPCT 2019/2021 per l'anno 2019.	b.9.1	Redazione schede del PTPC relative alla gestione del rischio corruzione		Rispetto scadenze stabilite dal R.P.C. o CIVIT	entro il 30/11/2019	100%	100%	100%	100%	Damanti Clara	//		
							b.9.2	Adattamento e riempimento della tabella Master relativa a "Amministrazione trasparente". Redazione schede relative a report trimestrali e semestrali		Aggiornamento alle scadenze	entro il 30/11/2019	100%	100%	100%	100%	Russo Salvatore	//		
							b.9.3	Attuazione misure del PTPC di rispettiva competenza		Rispetto scadenze da PTPC		%	100%	100%	100%	100%	Damanti Clara	//	

Settore	Missione	Programma	Codice obiettivo	Categoria obiettivo	Descrizione servizio (previsto in deliberazione del Commissario con i poteri della Giunta n. 59/2017)	Descrizione Obiettivo (Performance)	codice attività	Azioni/Attività (PDO)	Peso	Indicatore con rilievi	U.M.	Valore raggiunto 2018	Target atteso			Risorse umane	INDICATORI FINANZIARI	Carta dei Servizi e degli standard di qualità (SI/NO)
													2019	2020	2021	Cognome e nome	Capitolo di bilancio	
P.E.G. n. 4° - Lavori Pubblici e Patrimonio - DIRIGENTE: Ing. Carlo Sinatra																		
			A1	STRATEGICO	1. Il Libero Consorzio Comunale di Ragusa un Ente per il cittadino (accessibilità, trasparenza, partecipazione) Mission: Erogare servizi efficienti, efficaci e utili alla collettività Le azioni e gli interventi vanno indirizzati a orientare l'organizzazione dell'Ente alla realizzazione di servizi destinati a creare valore per il cittadino/utente, per le associazioni e per le imprese. 1) Legalità, trasparenza e semplificazione dell'azione amministrativa; 2) Multicanalità, innovazione tecnologica e informatica per un ampio e facile accesso ai servizi; 3) Corretta gestione dei flussi documentali e degli archivi dell'Ente				6									
4	1	11	A11C	Efficienza	Gestione del servizio di controllo sulle autoscuole, sulle scuole nautiche e sulle agenzie di disbrigo pratiche automobilistiche	Programmazione delle autorizzazioni (autoscuole) a livello provinciale e gestione e monitoraggio servizio autoscuole, scuole nautiche e agenzie di disbrigo pratiche automobilistiche	1C.1	Monitoraggio, controllo e predisposizione del programma provinciale delle autorizzazioni		Programma provinciale delle autorizzazioni (Autoscuole)	N.	100%	100%			Responsabile: Caccamo Nello (cat. D) - Schininà Claudio (cat. C) - Carmelo Dinatale (cat. C)		SI
4	1	11	A11B	Efficacia			1B.1	Istruttoria amministrativa e tecnica per il rilascio di autorizzazioni relative all'attività di autoscuole, sulle scuole nautiche e sulle agenzie di disbrigo pratiche automobilistiche; controlli ispettivi sulle predette attività		Tempi di rilascio autorizzazioni Autoscuole, Scuole Nautiche, Studi di Consulenza	GG.	15 (100%)	15 (100%)					SI
4	1	11	A12B	efficacia	Statistica e Privacy	Privacy	2B.1	Regolamento di attuazione del regolamento U.E. 2016/679 relativo alla protezione delle persone fisiche con riguardo al trattamento dei dati personali: adempimenti		Avvio delle procedure di attuazione delle prescrizioni regolamentari anche in conformità alle indicazioni del DPO	SI/NO		100%	100%	100%	Responsabili delle UU.00.SS.: ing. Giancarlo Dimartino (cat.D) - ing. Salvatore Dipasquale (cat.D) - sig.ra Rita Intorrella (cat.D) - dott. Emanuele Criscione (cat.D) - geom. Rosario Massari (cat.D) - geom. Giovanni Schininà (cat.D) - dott. Mario Santoro (cat.D) - geom. Salvatore Rizzo (cat.D) - ing. Virginia Ciccirella (cat.D) - ing. Giovanna Scionti (cat.D) - dott. Carmelo Martorana (cat.D) - sig.ra Carmela Monaco (cat.D)		NO

Settore	Missione	Programma	Codice obiettivo	Categoria obiettivo	Descrizione servizio (previsto in deliberazione del Commissario con i poteri della Giunta n. 59/2017)	Descrizione Obiettivo (Performance)	codice attività	Azioni/Attività (PDO)	Peso	Indicatore con rilievi	U.M.	Valore raggiunto 2018	Target atteso			Risorse umane Cognome e nome	INDICATORI FINANZIARI Capitolo di bilancio	Carta dei Servizi e degli standard di qualità (SI/NO)
													2019	2020	2021			
4	1	11	A12C	Efficienza	Attività anticorruzione e trasparenza	Mappatura ed analisi del Risk Management ai fini dell'aggiornamento e delle predisposizioni P.T.P.C. 2019/2021	2C.1	Compilazione schede con scadenze previste nel PTPC di competenza- Monitoraggio costante dell'evoluzione dei processi e delle misure di prevenzione previste dal P.T.C.P.		Rispetto scadenze stabilite dal R.P.C. o CIVIT	SI / NO	SI (100%)	100%			Rosario Sortino (cat. D) - Intorrella Rita (cat. D) - Giovanni Altamore (cat. B) - Pietro Pace (cat. B) - Giorgio Cafiso (cat. B)		NO
						Adattamento e riempimento della tabella Master relativa a "Amministrazione Trasparente" secondo i requisiti di completezza, accessibilità e aggiornamento in analogia come da delibera CIVIT 50/2013	2C.2	Pubblicazione e aggiornamento periodico delle tabelle e delle schede derivanti dalla "tabella Master" presso il sito dell'Ente, nella sezione "Amministrazione Trasparente" in esecuzione della delibera CIVIT 50/2013.		Rispetto scadenze	SI / NO	SI (100%)	100%					NO
						Attuazione misure di prevenzione contenute nel PTPC 2019/2021 per l'anno 2019	2C.3	Attuazione misure del PTPC di rispettiva competenza		Rispetto scadenze	%	100%	100%					NO
4	10	05	A13C	Efficienza	Servizio Concessioni e Autorizzazioni TOSAP	Razionalizzazione utilizzo e gestione del demanio stradale.	3C.1	Aggiornamento e informatizzazione del catasto della rete stradale - censimento accessi, cartellonistica, occupazioni, segnaletica.		KM INFORMATIZZATI /SU TOTALE KM	%	42 % (100%)	43%		Responsabile: Massari Rosario (cat. D) - Ptino Corrado (Cat. C) - Solarino Salvatore (Cat.C) - Isabella Franca (Cat. C) - Carrabino Claudia (Cat. B) - Santoro Mario (cat. D) - Gurrieri Giorgio (Cat. D) -Massimo Canzonieri (cat. B), Schininà Claudio (cat. C)	780/5 970/2 2011 2011/2 2018 2019 835/1 863/1 863/4 863/5	NO	
4	10	05	A14C	Efficienza	Servizio Concessioni e Autorizzazioni TOSAP	Gestione e utilizzo del demanio stradale - 2A	4C.1	Istruttoria tecnica, amministrativa, contabile delle pratiche relative a rilascio di autorizzazioni - concessioni - nulla osta per accessi, diramazioni, ecc.		N. RICHIESTE DI AUTORIZZAZIONI- NULLAOSTA EVASE/ N. RICHIESTE (PASSI CARRABILI/ ACCESSI /INTERSEZIONI)	%	100%	100%		Istruttoria tecnica: Responsabile: Massari Rosario (cat. D) - Ptino Corrado (Cat. C) - Solarino Salvatore (Cat.C) - Isabella Franca (Cat. C) - Carrabino Claudia (Cat. B) Istruttoria amministrativa-contabile: Responsabile: Vernuccio Maria (Cat.D) - Bracchitta Vincenzo (Cat.C) - Gallaro Rosalba (Cat.B) - Criscione Maria (Cat.B) - Occhipinti Francesca (Cat.B) - Floriddia Maria Pina (Cat.B) - Cavallo Maria (Cat. A)	805	SI	
							4C.2	Istruttoria tecnica, amministrativa, contabile delle pratiche relative a rilascio di autorizzazioni - concessioni - nulla osta per cartellonistica stradale		N. RICHIESTE DI AUTORIZZAZIONI- NULLAOSTA EVASE/ N. RICHIESTE CARTELLONISTICA	%	100%	100%		Responsabile: Santoro Mario (cat. D) - Gurrieri Giorgio (Cat. D) - Massimo Canzonieri (cat. B) - Schininà Claudio (cat. C)		NO	

Settore	Missione	Programma	Codice obiettivo	Categoria obiettivo	Descrizione servizio (previsto in deliberazione del Commissario con i poteri della Giunta n. 59/2017)	Descrizione Obiettivo (Performance)	codice attività	Azioni/Attività (PDO)	Peso	Indicatore con rilievi	U.M.	Valore raggiunto 2018	Target atteso			Risorse umane Cognome e nome	INDICATORI FINANZIARI Capitolo di bilancio	Carta dei Servizi e degli standard di qualità (SI/NO)
													2019	2020	2021			
							4C.3	Istruttoria amministrativa - contabile rilascio delle concessioni relative all'occupazione del demanio stradale (TOSAP)		N. RICHIESTE DI AUTORIZZAZIONI CONCESSIONI (ACCESSI, ATTRAVERSAMENTI E PARALLELISMI TOSAP)	%	100%	100%			Responsabile: Schininà Giovanni (Cat.D) - Strada Nunzio (Cat.D) - Chessari Sebastiano (Cat.B) - Brugaletta Emanuela (Cat.B) - Iacono Michelina (Cat.B)	2870	NO
							4C.4	Istruttoria amministrativa per l'autorizzazione di manifestazioni motoristiche e simili e connessi procedimenti per la regolamentazione della circolazione stradale e ordinanze		N.RICHIESTE PER MANIFESTAZIONI SPORTIVE EVASE/N. RICHIESTE	%	100%	100%			Responsabile: Santoro Mario (cat. D) - Gurrieri Giorgio (Cat. D) - Massimo Canzonieri (cat. B) - Puma Rita (Cat. B) - Giannone Emilia (Cat.BB)		NO
			A7	STRATEGICO	7. Provincia in movimento Mission: Programmare e attuare investimenti destinati al mantenimento, all'adeguamento ed alla messa in sicurezza delle strade provinciali, al fine di favorire la realizzazione di infrastrutture adeguate alle esigenze, nell'ambito delle risorse prioritariamente attivabili. 1) Grandi infrastrutture per la mobilità (collegamenti aeroporto di Comiso e porto di Pozzallo); 2) Una viabilità sicura e fluida attraverso interventi di manutenzione ordinaria e straordinaria delle strade di competenza dell'Ente e decoro degli spazi pubblici; 3) Programmazione territoriale			10										
						Progetto "Potenziamento dei collegamenti stradali fra la S.S. N.115 nel tratto Comiso-Vittoria, il nuovo aeroporto di Comiso e la S.S. N.514 Ragusa-Catania. Prima fase funzionale - Primo stralcio - Lotto 4"	2B.1	tutte le attività finalizzate al completamento dei lavori dei collegamenti stradali fra la S.S. N.115 nel tratto Comiso-Vittoria, il nuovo aeroporto di Comiso e la S.S. N.514 Ragusa-Catania. Prima fase funzionale - Primo stralcio - Lotto 4" dell'importo complessivo di € 14.620.000,00		AVANZAMENTO DELL'ESECUZIONE	%	100%	100%			Dipasquale Salvatore (Cat. D) - Puglisi Costantino (cat. C) - Firrincieli Giovanna (Cat. B) - Lo Presti Giulio (Cat.D) - Ferma Carmela (Cat.D) - Angelica Rosamaria (Cat.B) - Dimartino Lucia (Cat.B fino al 28-2-2019) - Dimartino Giancarlo (Cat. D) - Emanuele Criscione (cat. D)		NO

Settore	Missione	Programma	Codice obiettivo	Categoria obiettivo	Descrizione servizio (previsto in deliberazione del Commissario con i poteri della Giunta n. 59/2017)	Descrizione Obiettivo (Performance)	codice attività	Azioni/Attività (PDO)	Peso	Indicatore con rilievi	U.M.	Valore raggiunto 2018	Target atteso			Risorse umane	INDICATORI FINANZIARI	Carta dei Servizi e degli standard di qualità (SI/NO)
													2019	2020	2021	Cognome e nome	Capitolo di bilancio	
4	10	05	A72B	efficacia	Interventi Infrastrutturali	Progetto "Potenziamento dei collegamenti stradali fra la S.S. N.115 nel tratto Comiso-Vittoria, il nuovo aeroporto di Comiso e la S.S. N.514 Ragusa-Catania. Lotti 3 e 6"	2B.2	tutte le attività finalizzate all'avvio delle procedure di gara per il completamento dei collegamenti stradali fra la S.S. N.115 nel tratto Comiso-Vittoria, il nuovo aeroporto di Comiso e la S.S. N.514 Ragusa-Catania. Lotti 3 e 6" dell'importo complessivo di € 31.500.000,00		AVANZAMENTO DELL'ESECUZIONE	%	0%	20%	65%	100%	Caccamo Nello (Cat. D) - Distefano Salvatore (Cat. D) - Greco Giuseppina (cat. B) - Diquattro Antonio (cat. B) - Dimartino Giancarlo (Cat. D) - Criscione Emanuele (Cat. D) - Lo Presti Giulio (Cat.D) - Ferma Carmela (Cat.D) - Angelica Rosamaria (Cat.B) - Dimartino Lucia (Cat.B fino al 28-2-2019)		NO
						Progetto "Ammodernamento del tracciato stradale della S.P. n. 46 Ispica - Pozzallo primo tratto - primo stralcio"	2B.3	tutte le attività finalizzate all'avvio delle procedure di gara per il Progetto "Ammodernamento del tracciato stradale della S.P. n. 46 Ispica - Pozzallo primo tratto - primo stralcio" dell'importo complessivo di € 4.484.400,00 nonché alla relativa esecuzione		AVANZAMENTO DELL'ESECUZIONE	%		20%	65%	100%	Dipasquale Salvatore (Cat. D) - Puglisi Costantino (cat. C) - Firrincieli Giovanna (Cat. B) - Lo Presti Giulio (Cat.D) - Ferma Carmela (Cat.D) - Angelica Rosamaria (Cat.B) - Dimartino Lucia (Cat.B fino al 28-2-2019) - Dimartino Giancarlo (Cat. D) - Emanuele Criscione (cat. D)		NO
						Piano Interventi inseriti nel Patto per il Sud e nella APQ su strade provinciali	2B.4	tutte le attività per la predisposizione del piano, la redazione, l'aggiornamento dei progetti e la loro approvazione ed esecuzione		N. PROGETTI FINANZIATI/ N. PROGETTI INSERITI NEI PIANI	%		50%				COMPARTO OVEST: Massari Rosario (cat. D) - Trovato Gaetano (Cat.C) - Scrofani Luigi (Cat.C) - Scalone Carmelo (Cat.C) - Lasagna Liuzzo Gino (Cat.C) - Manenti Giovanna (Cat. B) - COMPARTO EST: Fede Raffaele (cat. D) - Tidona Marco (Cat.D) - Occhipinti Francesco (Cat.C) - Ferro Luigi (Cat.C) - Modica Bittardo Giuseppe (Cat.C) - Gerratana Michele (Cat.C) - Antonazzo Nicola Antonino (Cat.C) - Rendo Giuseppe (Cat. B) - Carrabino Rita (Cat. B) - SERV. GEN.: Dimartino Giancarlo (cat. D) - Giliberto Concetta (cat. D) - Ottaviano Vincenzo (Cat. C) - Licitra Giovanni (Cat.B) - Distefano Lucio (Cat. B) - Minasola M.Concetta (Cat. B) - Cascone Giorgio (Cat. A) - Barbagallo Salvatore (Cat.A)	
4	10	05	A73B	efficacia	Interventi Infrastrutturali	Grandi infrastrutture e trasporti - trasporto pubblico locale - programmazione delle opere pubbliche	3B.1	formazione del programma triennale ex art. 6 della L.R. 12.7.2011, n.12 e relativo elenco annuale e adempimenti correlati		FORMALIZZAZIONE DEGLI ADEMPIMENTI	SI/NO	SI (100%)	100%		Responsabile: Dipasquale Salvatore (Cat.D) - Puglisi Costantino (Cat.C) - Firrincieli Giovanna (Cat.B)		NO	

Settore	Missione	Programma	Codice obiettivo	Categoria obiettivo	Descrizione servizio (previsto in deliberazione del Commissario con i poteri della Giunta n. 59/2017)	Descrizione Obiettivo (Performance)	codice attività	Azioni/Attività (PDO)	Peso	Indicatore con rilievi	U.M.	Valore raggiunto 2018	Target atteso			Risorse umane Cognome e nome	INDICATORI FINANZIARI Capitolo di bilancio	Carta dei Servizi e degli standard di qualità (SI/NO)
													2019	2020	2021			
4	1	11	A75C	efficienza	Gestione concessione presso il Porto di Pozzallo - Banchina di riva e gestione / edilizia	Miglioramento delle condizioni di imbarco e sbarco passeggeri nella banchina di riva del Porto di Pozzallo	5C.1	Attività riguardante il Servizio di Security Banchina di Riva del Porto di Pozzallo compreso l'instradamento dei passeggeri e dei mezzi presso la stessa banchina, per una migliore accoglienza dei Passeggeri in transito, la facilitazione degli scambi commerciali e turistici, e, soprattutto, la garanzia delle condizioni di sicurezza durante le operazioni di imbarco/sbarco con riferimento sia a fatti non volontari (safety) che a fatti volontari (security). Aggiornamento e attuazione del Piano di Sicurezza relativo all'impianto portuale (facility) gestito dall'Ente		% Assistenza per N. Imbarchi - Sbarchi effettuata/richiesta	%	100%	100%			Responsabile: Monaco Carmela (cat. D) - Santoro Mario (Cat. D) - Distefano Antonino (Cat. C) - Tidona Marco (Cat. D) - Gerratana Michele (Cat. C) - Ferro Luigi (Cat. C) - Mauro Eugenio (Cat. C) - Modica Bittordo Giuseppe (Cat. C) - Brancati Antonino (Cat. B) - Caruso Guglielmo (Cat. B) - Galazzo Giuseppe (Cat. B) - Alescio Felice (Cat. A) - Sena Giacomo (Cat. A) - Terho Katrina (Cat. B) - Sebastiano Ciranna (Cat.B) - Luciano Biazzo (Cat.B) - Busà Natalino (Cat.A) - Pace Pietro (Cat. B) - Amore Maria (Cat. B)	1960 2011/3 2011/4 2012 2012/1 2013 2014 2319	SI
4	10	02	A76C	efficienza	Servizi alla viabilità	Manutenzione, adeguamento ed ammodernamento della rete stradale	6C.1	Predisposizione e attuazione dei Piani triennali delle opere pubbliche, del piano di riqualificazione della rete stradale, dei Piani attinenti la Viabilità. Attività di project management, progettazione, direzione lavori, collaudi, rendicontazione, procedure di affidamento per manutenzioni ordinarie e straordinarie, adeguamenti e ammodernamento della rete stradale. Nello specifico predisposizione di un piano di interventi che migliori la sicurezza stradale (rotatorie) e favorisca la penetrazione nelle zone costiere (ivi comprese la messa in sicurezza delle SS.PP. 87, 90 e 27)		INTERVENTI AVVIATI /INTERVENTI FINANZIATI	%	100%	100%			COMPARTO OVEST: Massari Rosario (cat. D) - Trovato Gaetano (Cat.C) - Scrofani Luigi (Cat.C) - Scalone Carmelo (Cat.C) - Lasagna Liuzzo Gino (Cat.C) - Manenti Giovanna (Cat. B) - COMPARTO EST: Fede Raffaele (cat. D) - Tidona Marco (Cat.D) - Occhipinti Francesco (Cat.C) - Ferro Luigi (Cat.C) - Modica Bittordo Giuseppe (Cat.C) - Gerratana Michele (Cat.C) - Antonazzo Nicola Antonino (Cat.C) - Rendo Giuseppe (Cat. B) - Carrabino Rita (Cat. B) - SERV. GEN.: Dimartino Giancarlo (cat. D) - Gilberto Concetta (cat. D) - Ottaviano Vincenzo (Cat. CC) - Licitra Giovanni (Cat.B) - Distefano Angelo (Cat.B) - Minasola M.C.Concetta (Cat.B) - Cascone Giorgio (Cat. A) - Barbagallo Salvatore (Cat.A) SERV. AMM.VI: Criscione Emanuele (cat. D) -Sortino Rosario (cat.D) - Raffone Tiziana (Cat.B) - Pace Pietro (cat.B) - Amore Maria (Cat.B) - Cassarino Milena (cat.B) - Tumino		SI
4	10	5	A77C	efficienza	Servizi alla viabilità	Gestione efficiente impianti di pubblica illuminazione	7C.1	Monitoraggio, controllo e manutenzione impianti esistenti e gestione utenze		N. RICHIESTE DI INTERVENTO PUBBLICA ILLUMINAZIONE EVASE/ N. RICHIESTE	%	100%	100%			Responsabile: Dimartino Giancarlo (Cat.D) - Gilberto Concetta (Cat.D) - Distefano Angelo (Cat. B)	2030 2031	SI
4	10	05	A78C	efficienza	Servizi alla viabilità	Ripristino delle condizioni di transitabilità della rete stradale a seguito di incidenti	8C.1	Affidamento, gestione e monitoraggio servizio di ripristino delle condizioni di transitabilità della rete stradale a seguito di incidenti		N.1 AFFIDAMENTO TRIENNALE	N.	1 (100%)	100%			Responsabile: Criscione Emanuele (Cat.D) - Pace Pietro (Cat.B) - Amore Maria (cat. B)		NO

Settore	Missione	Programma	Codice obiettivo	Categoria obiettivo	Descrizione servizio (previsto in deliberazione del Commissario con i poteri della Giunta n. 59/2017)	Descrizione Obiettivo (Performance)	codice attività	Azioni/Attività (PDO)	Peso	Indicatore con rilievi	U.M.	Valore raggiunto 2018	Target atteso			Risorse umane Cognome e nome	INDICATORI FINANZIARI Capitolo di bilancio	Carta dei Servizi e degli standard di qualità (SI/NO)
													2019	2020	2021			
5	10	05	A79C	efficienza	Servizi Espropriativi	Ottimizzazione procedure espropriative per realizzazione settore OO.PP.	9C.1	Attività tecnica e amministrativa per definizione procedure espropriative finalizzate alla realizzazione di OO.PP.		ELENCO ANNUALE: % (PROCEDURE AVVIATE/INTERVENTI FINANZIATI)	%	100%	100%			Responsabile: Dipasquale Salvatore (Cat.D) - Responsabile sub-sezione: Lo Presti Giulio (Cat.D) - Ferma Carmela (Cat.D) - Angelica Rosamaria (Cat.B) - Dimartino Lucia (Cat.B fino al 28-2-2019)	2050 1962	SI
4	10	5	A74B	efficacia	Servizi alla viabilità	Tutela, vigilanza, controllo, ispezione e manutenzione della rete stradale	4B.1	Interventi manutentivi eseguiti con il personale interno (ripristino sfossature, pulizia cigli, canali, segnaletica stradale orizzontale e verticale).		N.RICHIESTE INTERVENTO/N.RICHIESTE EVASE (OPERAI SEGNALETICA - OPERAI STRADALI)	%	89%	90%			Responsabile: Caccamo Nello (Cat.D) - Schininà Claudio (Cat.C) - Dinatale Carmelo (Cat.C) - Pernazza Giovanni (Cat.C) - Diquattro Giuseppe (Cat.C) - Fumuso Ferdinando (Cat.B) - Brancati Antonio (Cat.B) - Galazzo Giuseppe (Cat.B) - Calafiore Concetto (Cat.B) - Pompeo Salvatore (Cat.B) - Ignaccolo Nunzio (Cat.B) - Caruso Guglielmo (Cat.B) - Laurino Graziella (Cat.A) - Deodato Giuseppe (Cat.A)	791 2016 2016/1 2020 2020/1 2020/2 2021/1 2021/2 2028 2035 2068	SI
							4B.2	Vigilanza, controllo e ispezione delle strade e delle relative pertinenze da parte degli ispettori e dei capi cantonieri		KM. STRADE CONTROLLATE/KM. STRADE	%	100%	100%			COMPARTO OVEST: Massari Rosario (Cat.D) - Trovato Gaetano (Cat.C) - Scrofani Luigi (Cat.C) - Scalone Carmelo (Cat.C) - Lasagna Liuzzo Gino (Cat.C) - Manenti Giovanna (Cat.C) COMPARTO EST: Fede Raffaele (Cat.D) - Tidona Marco (Cat. D) - Occhipinti Francesco (Cat.C) - Antonazzo Nicola Antonino (Cat. C) - Ferro Luigi (Cat.C) - Modica Bittardo Giuseppe (Cat.C) - Gerratana Michele (Cat. C) - Rendo Giuseppe (Cat.B) - Carrabino Rita (Cat.B) SERVIZI MANUTENTINI: Schininà Claudio (Cat.C) - Dinatale Giuseppe (Cat.C) - Pernazza Giovanni (Cat.C) - Diquattro Giuseppe (Cat.C) SERVIZI DI VIGILANZA: Martorana Carmelo (Cat. D) - Guastella Luigi (Cat. C) - Guarnaccia Giovanna (Cat. B)	2010	NO

Settore	Missione	Programma	Codice obiettivo	Categoria obiettivo	Descrizione servizio (previsto in deliberazione del Commissario con i poteri della Giunta n. 59/2017)	Descrizione Obiettivo (Performance)	codice attività	Azioni/Attività (PDO)	Peso	Indicatore con rilievi	U.M.	Valore raggiunto 2018	Target atteso			Risorse umane	INDICATORI FINANZIARI	Carta dei Servizi e degli standard di qualità (SI/NO)					
													2019	2020	2021	Cognome e nome	Capitolo di bilancio						
4	10	05	A75B	efficacia	Servizi alla Viabilità	Gestione e utilizzo del Demanio Stradale	5B.1	Istruttoria tecnica, amministrativa, contabile delle pratiche relative a rilascio di autorizzazioni - concessioni - nulla osta per accessi, diramazioni, ecc.		TEMPI DI RILASCIO AUTORIZZAZIONI/CONCESSIONI/ NULLA OSTA (ACCESSI E DIRAMAZIONI)	GG.	47 (100%)	46				Istruttoria tecnica: Responsabile Massari Rosario (cat. D) - Ptino Corrado (Cat. C) - Solarino Salvatore (Cat.C) - Isabella Franca (Cat. C) - Carrabino Claudia (Cat. B) Istruttoria amministrativa-contabile: Responsabile Vernuccio Maria (Cat.D) - Bracchitta Vincenzo (Cat.C) - Gallaro Rosalba (Cat.B) - Criscione Maria (Cat.B) - Occhipinti Francesca (Cat.B) - Floriddia Maria Pina (Cat.B) - Cavallo Maria (Cat. A)		SI				
								5B.2		Istruttoria tecnica, amministrativa, contabile delle pratiche relative a rilascio di autorizzazioni - concessioni - nulla osta per cartellonistica stradale							TEMPI DI RILASCIO AUTORIZZAZIONI/CONCESSIONI/ NULLA OSTA CARTELLONISTICA		GG.	47 (100%)	46	Responsabile: Santoro Mario (cat. D) - Gurrieri Giorgio (Cat. D) - Massimo Canzonieri (cat. B) - Puma Rita (Cat. B) - Giannone Emilia (Cat.B)	NO
								5B.3		Istruttoria amministrativa - contabile rilascio delle concessioni relative all'occupazione del demanio stradale (TOSAP)							TEMPI DI RILASCIO PER CONCESSIONI (ACCESSI, ATTRAVERSAMENTI E PARALLELISMI TOSAP)		GG.	47 (100%)	46	Responsabile: Schininà Giovanni (Cat.D) - Strada Nunzio (Cat.D) - Chessari Sebastiano (Cat.B) - Brugaletta Emanuela (Cat.B) - Iacono Michelina (Cat.B)	NO
								5B.4		istruttoria amministrativa per l'autorizzazione di manifestazioni motoristiche e simili e connessi procedimenti per la regolamentazione della circolazione stradale e ordinanze							TEMPI DI RILASCIO PER MANIFESTAZIONI SPORTIVE EVASE/N. RICHIESTE		GG.	48 (100%)	47	Responsabile: Santoro Mario (cat. D) - Gurrieri Giorgio (Cat. D) - Massimo Canzonieri (cat. B) - Puma Rita (Cat. B) - Giannone Emilia (Cat.B) - Schininà Claudio (Cat.C)	NO

Settore	Missione	Programma	Codice obiettivo	Categoria obiettivo	Descrizione servizio (previsto in deliberazione del Commissario con i poteri della Giunta n. 59/2017)	Descrizione Obiettivo (Performance)	codice attività	Azioni/Attività (PDO)	Peso	Indicatore con rilievi	U.M.	Valore raggiunto 2018	Target atteso			Risorse umane		INDICATORI FINANZIARI	Carta dei Servizi e degli standard di qualità (SI/NO)
													2019	2020	2021	Cognome e nome			
			A8	STRATEGICO	8. Salvaguardia del Patrimonio dell'Ente. Mission: Realizzazione di interventi di rilevanza strategica Edilizia scolastica e patrimonio (Manutenzione opere pubbliche e conservazione contenitori storico-artistici di rilevanza strategica). 1) Un patrimonio immobiliare valorizzato e fruibile anche attraverso la razionalizzazione di quello esistente. 2) Eliminazione criticità edilizia scolastica 3) Completamento della Stazione passeggeri di Pozzallo a messa in esercizio 4) Fondi ex Insicem: verifica attuazione accordo di programma.				8										
4	01	05	A810C	efficienza	Servizi patrimonio Immobiliare	Razionalizzazione del Patrimonio Immobiliare dell'Ente. Riduzione delle locazioni passive	10C.1	Predisposizione piano di valorizzazione del patrimonio immobiliare ed espletamento delle procedure tecniche e amministrative finalizzate alla alienazione dei beni.		RISPETTO SCADENZA	SI/NO	SI (100%)	100%				Responsabile: Ciccirella Virginia (Cat.D) - Tummino Biagio (Cat.C) - Tomasi Giovanni (Cat.B) Servizi manutentivi: Referente Valentini Ornella (Cat. C) - Muccio Giorgio (Cat. B) - Iozzia Giovanni (Cat. B) - Dipietro Bruno (Cat. B) - Rando Ignazio (Cat. A)		NO
							10C.2	Razionalizzazione del Patrimonio Immobiliare finalizzata alla riduzione degli immobili in affitto, in particolare quelli ricadenti nel territorio di Modica, con programmazione interventi, riorganizzazione e razionalizzazione spazi per finalità istituzionali.		% affitti (anno) / affitti 2015	%	89% (100%)	50%				Rizzo Salvatore (Cat.D) - Valentini Ornella (Cat.C) - Tummino Biagio (Cat.C) - Tomasi Giovanni (Cat.B) - Ciccirella Virginia (Cat.D) - La Terra Antonio (Cat.C) - Scionti Giovanna (Cat.D) - Baglieri Giovanni (Cat.D) - Massari Emanuele (Cat.C) - Ferraro Joseph (Cat.C) - Altamore Giovanni (Cat.B)		NO
4	04	02	A86B	efficacia	Servizi patrimonio immobiliare	Tutela, vigilanza, controllo, ispezione e manutenzione degli edifici	6B.1	Piccoli interventi manutentivi eseguiti con il personale interno (impianti elettrici, infissi, finiture, ecc).		N.RICHIESTE INTERVENTO/N.RICHIESTE EVASE (OPERAI edili)	%	89% (100%)	90%				Responsabile: Ciccirella Virginia (Cat.D) - Tummino Biagio (Cat. C) - Valentini Ornella (Cat.C) - Muccio Giorgio (Cat.B) - Iozzia Giovanni (Cat.B) - Dipietro Bruno (Cat.B) - Rando Ignazio (Cat.A)	836 2320	NO
							6B.2	Vigilanza, controllo e ispezione degli edifici, ivi comprese le dotazioni impiantistiche		edifici controllati/edifici	%	100%	100%				Rizzo Salvatore (Cat.D) - Valentini Ornella (Cat.C) - Tummino Biagio (Cat.C) - Tomasi Giovanni (Cat.B) - Ciccirella Virginia (Cat.D) - La Terra Antonio (Cat.C) - Scionti Giovanna (Cat.D) - Baglieri Giovanni (Cat.D) - Massari Emanuele (Cat.C) - Ferraro Joseph (Cat.C) - Altamore Giovanni (Cat.B) - Cafiso Giorgio (Cat.B) - Monaco Carmela (Cat.D) - Mauro Eugenio (Cat.C) - Muccio Giorgio (Cat.B) - Iozzia Giovanni (Cat.B) - Dipietro Bruno (Cat.B) - Rando Ignazio (Cat.A)	863/10870871/187215251526	NO

Settore	Missione	Programma	Codice obiettivo	Categoria obiettivo	Descrizione servizio (previsto in deliberazione del Commissario con i poteri della Giunta n. 59/2017)	Descrizione Obiettivo (Performance)	codice attività	Azioni/Attività (PDO)	Peso	Indicatore con rilievi	U.M.	Valore raggiunto 2018	Target atteso			Risorse umane	INDICATORI FINANZIARI	Carta dei Servizi e degli standard di qualità (SI/NO)
													2019	2020	2021	Cognome e nome	Capitolo di bilancio	
4	01	05	A811C	efficienza	Interventi sui porti di competenza provinciale	Completamento della Stazione Passeggeri di Pozzallo e messa in esercizio	11C.1	Tutte le attività finalizzate al completamento della nuova stazione passeggeri nel porto di Pozzallo (finanziata con i Fondi PTP)		AVANZAMENTO DELL'ESECUZIONE	%		100%			Scionti Giovanna (Cat.D) - Dimartino Giancarlo (Cat.D) - La Terra Antonio (Cat.C) Gerratana Michele (Cat.C) - Massari Emanuele (Cat.C) - Dinatale Carmelo (Cat.C)	2623 2623/900	NO
4	14	01	A812C	efficienza	Azioni e misure a valere sui Fondi ex Insicem	Attuazione delle misure 5 e 6 dei Fondi ex Insicem	12C.1	Gestione procedure e monitoraggio erogazioni Fondi Misure 5.1 (capitalizzazione Imprese), 5.2 (Patrimonializzazione CONFID), 5.3 (Interventi in conto interessi per ripianamento passività - investimenti).		Gestione e Monitoraggio	% liquidato/ totale	80 (100%)	90			Responsabile: Intorrella Rita (cat.D) - Alabiso Giovanni (cat. D), Criscione Emanuele (cat. D) - Tumino Rossella (Cat. C) - Madera Giuseppe (cat. C) - Pace Pietro (cat. B)	2624 (Residui passivi 2006 - fondi vincolati)	NO
							12C.2	Gestione procedure e monitoraggio Erogazione Fondi Misura 6 per interventi a sostegno dei progetti di promozione dei Consorzi all'estero		Gestione e Monitoraggio	% liquidato/ totale	80 (100%)	90	Responsabile: Intorrella Rita (cat.D) - Alabiso Giovanni (cat. D), - Madera Giuseppe (cat. C)	NO			
4	14	01	A87B	efficacia	INFRASTRUTTURE / Azioni e misure a valere sui Fondi ex Insicem	Organizzazione e gestione delle procedure per l'utilizzo da parte del libero Consorzio Comunale di Ragusa delle risorse provenienti dai saldi di liquidazione degli EE.RR. (Fondi ex Insicem), in attuazione dell'art. 11 della L.R. 5.11.2004, n. 15	7B.1	Procedimenti istruttori ed autorizzatori per l'erogazione dei fondi ai soggetti beneficiari in conformità in attuazione dell'accordo interistituzionale di programma del 26.7.2006		FORMALIZZAZIONE DEGLI ADEMPIMENTI	SI/NO	SI (100%)	100%			Distefano Salvatore (cat. D) - Sortino Rosario (cat. D)	2630/5	NO
							7B.2	Monitoraggio e controllo dello stato di attuazione del piano di utilizzo in conformità in attuazione dell'accordo interistituzionale di programma del 26.7.2006		FORMALIZZAZIONE DEGLI ADEMPIMENTI	SI/NO	SI (100%)	100%	Distefano Salvatore (cat. D) - Sortino Rosario (cat. D)	NO			

Settore	Missione	Programma	Codice obiettivo	Categoria obiettivo	Descrizione servizio (previsto in deliberazione del Commissario con i poteri della Giunta n. 59/2017)	Descrizione Obiettivo (Performance)	codice attività	Azioni/Attività (PDO)	Peso	Indicatore con rilievi	U.M.	Valore raggiunto 2018	Target atteso			Risorse umane		INDICATORI FINANZIARI	Carta dei Servizi e degli standard di qualità (SI/NO)
													2019	2020	2021	Cognome e nome	Capitolo di bilancio		
P.E.G. n. 5° - Pianificazione Territoriale e Sviluppo Locale - DIRIGENTE: Ing. Carlo Sinatra																			
5			A1	STRATEGICO	1. Il Libero Consorzio Comunale di Ragusa un Ente per il cittadino (accessibilità, trasparenza, partecipazione) Mission: Erogare servizi efficienti, efficaci e utili alla collettività Le azioni e gli interventi vanno indirizzati a orientare l'organizzazione dell'Ente alla realizzazione di servizi destinati a creare valore per il cittadino/utente, per le associazioni e per le imprese. 1) Legalità, trasparenza e semplificazione dell'azione amministrativa; 2) Multicanalità, innovazione tecnologica e informatica per un ampio e facile accesso ai servizi; 3) Corretta gestione dei flussi documentali e degli archivi dell'Ente				6										
5	01	11	A1B1	EFFICACIA	Supporto amministrativo e logistico	Mappatura dei processi e restituzione delle informazioni in materia di trasparenza e gestione del rischio corruzione.	B1.1	Mappatura ed analisi del Risk Managment ai fini dell'aggiornamento del P.T.P.C. 2019-2021 Pubblicazione delle informazioni mediante aggiornamento tabella Master istituita presso il sito dell'Ente, secondo i prescritti requisiti di completezza e accessibilità. Compilazione schede cercando di rispettare le scadenze previste nel P.T.P.C. per la parte di competenza. Monitoraggio dell'evoluzione dei processi e delle misure di prevenzione previste nel P.T.P.C. Attivazione Misure di prevenzione contenute nel PTPC 2019-2021		Adempimenti attuati nel rispetto delle scadenze stabilite dal P.T.P.C. e/o dalle disposizioni emanate o emanande in materia	%	95%	100%	100%	100%	GIOVANNI MAGGIORE Lina Giunta Annamaria Dimartino Sara Pollicita AMELIA TUMINO Rita Intorrella Laura De Filippis		NO	
5	09	05	A1B2	EFFICACIA	Riserve Naturali	Regime autorizzatorio ai sensi dei vigenti Regolamenti delle Riserve Naturali	B2.1	Procedimenti tecnico-amministrativi per il rilascio dei provvedimenti autorizzatori all'interno delle Riserve naturali. Inserimento dei procedimenti in Trasparenza e monitoraggio		Tempo medio per il rilascio del provvedimento	gg. 20	100%	100%	100%	100%	MARIA CAROLINA DI MAIO, Roberto Cundari, Maria Grazia Vindigni, Giuseppe Antoci, n.10 Operatori di Sorveglianza	2290, 2291, 2292 (telefonata), 2296 (missioni), 2298	SI	
5	09	05	A1B3	EFFICACIA	Riserve Naturali	Regime indennizzatorio e compensativo	B3.1	Procedimenti tecnico-amministrativi per il rilascio dei provvedimenti indennizzatori e compensativi i all'interno delle Riserve naturali. Inserimento dei procedimenti in Trasparenza e monitoraggio		Tempo medio per il rilascio del provvedimento	gg.20	100%	100%	100%	100%	MARIA CAROLINA DI MAIO, Roberto Cundari, Maria Grazia Vindigni, Giuseppe Antoci, n.10 Operatori di Sorveglianza	2290, 2291, 2292 (telefonata), 2296 (missioni), 2298	SI	
5	01	11	A1B4	EFFICACIA	Statistica e Privacy	Privacy	B4.1	Regolamento di attuazione del Regolamento U.E. n.679/2016 relativo alla protezione delle persone fisiche con riguardo al trattamento dei dati personali: adempimenti.		Avvio delle procedure di attuazione delle prescrizioni regolamentari anche in conformità alle indicazioni del DPO	SI/NO		100%	100%	100%	Dott.Paolo Barnaba, Ing. Giuseppe Cianciolo, Dott.ssa Maria Carolina Di Maio, Arch. Salvatore Distefano, Sig. Giovanni Maggiore		NO	
5	01	11	A1C1	EFFICIENZA	Supporto amministrativo e logistico	Attività di supporto - Assicurare con efficienza ed efficacia la partecipazione alle attività di interesse istituzionale presso altre sedi, l'aggiornamento e la formazione del personale.	C1.1	Partecipazione ai corsi di aggiornamenti e formazione, seminari, convegni e simili per le finalità connesse alla attività istituzionale del settore e spese per relativi trasferimenti. Servizio di Programmazione Territoriale Servizio Sviluppo Locale e Risorse Comunitarie Servizio Riserve Naturali Servizio Protezione Civile Servizio di Informatizzazione Servizio Energia		Partecipazione a corsi	SI/NO	100%	100%	100%	100%	GIOVANNI MAGGIORE Lina Giunta Salvatore Iacono Elisa Cascone Margherita Cicero Annamaria Dimartino Sara Pollicita AMELIA TUMINO Giulio Nicastro Laura de Filippis Rita Intorrella Giovanni Alabiso Giuseppe Madera	2093 2499/1 2296 2318 2093	NO	

Settore	Missione	Programma	Codice obiettivo	Categoria obiettivo	Descrizione servizio (previsto in deliberazione del Commissario con i poteri della Giunta n. 59/2017)	Descrizione Obiettivo (Performance)	codice attività	Azioni/Attività (PDO)	Peso	Indicatore con rilievi	U.M.	Valore raggiunto 2018	Target atteso			Risorse umane		INDICATORI FINANZIARI	Carta dei Servizi e degli standard di qualità (SI/NO)	
													2019	2020	2021	Cognome e nome				Capitolo di bilancio
5	1	11	A1C2	EFFICIENZA	Supporto amministrativo e logistico	Attività di supporto - Assicurare con efficienza ed efficacia la gestione dei servizi di Segreteria ed il mantenimento delle ordinarie dotazioni per l'attività dell'Ufficio	C2.1	Acquisizione materiali di cancelleria, dotazioni strumentali di ordinario uso e consumo e simili. Acquisizione di attrezzature e supporti hardware e software di ordinario uso e consumo finalizzate alla gestione informatica degli uffici. Acquisto pubblicazioni tecniche e/o giuridiche, abbonamenti a periodici, riviste, raccolte e simili.		Adempimenti per il funzionamento del settore	100%	96%	100%	100%	100%	GIOVANNI MAGGIORE Lina Giunta Salvatore Iacono Elisa Cascone Margherita Cicero Annamaria Dimartino Sara Pollicita	1955/2090	2498/1	NO	
								Servizio di Programmazione Territoriale												2298
								Servizio Sviluppo Locale e Risorse Comunitarie												
								Servizio Riserve Naturali												
								Servizio Protezione Civile												2310
								Servizio di Informatizzazione												1955/2090
								Servizio Energia												2300
5	01	08	A1C3	Efficienza	Servizi Informatici	Trasparenza e multicanalità	C3.1	Mantenimento sistemi di veicolazione web delle informazioni (albo pretorio, Procedimenti on line, Manifestazione d'interesse)		% percentuale su anno solare di giorni default servizio (1-gg. def/360)*100	%	98%	98,50%	99%	100%	GIUSEPPE CIANCIOLO, Marcello Dipasquale, Salvatore Schininà		NO		
						Gestione Flussi Documentali	C3.2	Estensione funzionalità del sistema di workflow alla protocollazione ed archiviazione digitale		tipologia di provvedimenti trattati	%	90%	93%	96%	100%	GIUSEPPE CIANCIOLO, Marcello Dipasquale, Salvatore Schininà		NO		
							C3.3	Avvio sistema di conservazione della posta elettronica certificata presso Ente accreditato		% numero caselle pec trattate sul complessivo caselle pec configurate	%	80%	90%	95%	100%	GIUSEPPE CIANCIOLO, Marcello Dipasquale, Salvatore Schininà		NO		
							C3.4	Avvio sistema di Conservazione dei contratti presso Ente Accreditato Agid		% numero contratti sottoscritti conservati sul complessivo contratti	%	100%	100%	100%	100%	GIUSEPPE CIANCIOLO, Marcello Dipasquale, Salvatore Schininà		NO		
						Trasparenza e Multicanalità	C3.5	Mantenimento esercizio infrastruttura dati per la veicolazione digitale		giorni medi per intervento	gg	100%	3gg	3gg	3gg	GIUSEPPE CIANCIOLO, Marcello Dipasquale, Salvatore Schininà		NO		
							C3.6	Mantenimento e gestione SIT		Byte dei dati disponibili	GB	100%	100%	100%	100%					
							C3.7	Progetto Moriso per il monitoraggio delle falde acquifere sotterranee di Supporto alle Imprese della Provincia		Percentuale di completamento	%	85%	90%	100%	100%	GIUSEPPE CIANCIOLO, Marco		NO		

Settore	Missione	Programma	Codice obiettivo	Categoria obiettivo	Descrizione servizio (previsto in deliberazione del Commissario con i poteri della Giunta n. 59/2017)	Descrizione Obiettivo (Performance)	codice attività	Azioni/Attività (PDO)	Peso	Indicatore con rilievi	U.M.	Valore raggiunto 2018	Target atteso			Risorse umane	INDICATORI FINANZIARI	Carta dei Servizi e degli standard di qualità (SI/NO)
													2019	2020	2021	Cognome e nome	Capitolo di bilancio	
							C3.8	Migrazione della rete dati a nuova connessione più performante e trasmissione voce via voip		Percentuale di completamento	%	80%	95%	100%	100%	Battaglia		
			A2	STRATEGICO	2. Sicurezza Mission: Garantire una rete di vigilanza efficiente Implementazione del modello di vigilanza territoriale, interventi mirati per assicurare operativamente, attraverso la prevenzione e le sanzioni, il corretto esercizio dell'attività venatoria e piscatoria, la repressione del bracconaggio, il controllo ambientale (aria, suolo, acqua), la protezione faunistica e zoofila, innovazione ed integrazione degli strumenti di controllo stradale. 1) attività di polizia ambientale con particolare riferimento all'illecito smaltimento dei rifiuti agricoli; 2) attività di polizia venatoria con particolare attenzione al contrasto del bracconaggio 3) controllo e vigilanza per il rispetto del codice della strada; 4) controlli e autorizzazioni ambientali			8										
5	09	05	A2B1	EFFICACIA	Riserve Naturali	Lotta agli incendi boschivi anche mediante intese con altri soggetti	B1.1	Organizzazione e gestione delle attività di avvistamento incendi, a sostegno e di concerto con i soggetti e gli organismi istituzionalmente preposti alla lotta contro gli incendi boschivi		Attività specifica di prevenzione incendi	Ore n.1800	100%	100%	100%	100%	MARIA CAROLINA DI MAIO, Roberto Cundari, Maria Grazia Vindigni, Giuseppe Antoci, n.10 Operatori di Sorveglianza, Gianni Montevergine, n.13 ASU	2290, 2291, 2292 (telefonata), 2296 (missioni), 2298	NO
							B1.2	Mantenimento in condizioni di efficienza delle prese idriche antincendio mediante convenzione con i proprietari dei relativi sedimi		Convenzione con proprietari sedime	S/N	100%	100%	100%	100%	MARIA CAROLINA DI MAIO, Maria Grazia Vindigni, Giuseppe Antoci, Ravalli Giovanni, n.3 ASU	2290, 2291, 2292 (telefonata), 2296 (missioni), 2298	NO
5	09	05	A2C1	EFFICIENZA	Riserve Naturali	Attività istituzionale di vigilanza	C1.1	Organizzazione e gestione del servizio di vigilanza nelle Riserve naturali. Attività di vigilanza. Acquisto dotazioni e verifica manutenzione automezzi. Rotazione del personale tra le diverse aree da vigilare		Predisposizione calendari mensili. Rotazione semestrale delle aree da vigilare.	S/N	100%	100%	100%	100%	MARIA CAROLINA DI MAIO, Maria Grazia Vindigni, Giuseppe Antoci, n.10 Operatori di Sorveglianza	2290, 2291, 2292 (telefonata), 2296 (missioni), 2298	NO
							C1.2	Attività inerente i procedimenti sanzionatori con verifica dell'attuazione delle relative Ordinanze ingiunzioni e dei ripristini dei luoghi		N. procedimenti seguiti	N.	100%	100%	100%	100%	MARIA CAROLINA DI MAIO, Maria Grazia Vindigni, Giuseppe Antoci, n.10 Operatori di Sorveglianza	2290, 2291, 2292 (telefonata), 2296 (missioni), 2298	NO
							C1.3	Corsi di tecnica di Polizia Giudiziaria, normativa ambientale e addestramento al tiro per il personale di vigilanza		Conseguimento abilitazione	S/N	100%	100%	100%	100%	MARIA CAROLINA DI MAIO, Maria Grazia Vindigni, Giuseppe Antoci, n.10 Operatori di Sorveglianza	2290, 2291, 2292 (telefonata), 2296 (missioni), 2298	NO

Settore	Missione	Programma	Codice obiettivo	Categoria obiettivo	Descrizione servizio (previsto in deliberazione del Commissario con i poteri della Giunta n. 59/2017)	Descrizione Obiettivo (Performance)	codice attività	Azioni/Attività (PDO)	Peso	Indicatore con rilievi	U.M.	Valore raggiunto 2018	Target atteso			Risorse umane		INDICATORI FINANZIARI	Carta dei Servizi e degli standard di qualità (SI/NO)
													2019	2020	2021	Cognome e nome	Capitolo di bilancio		
5			A5	STRATEGICO				5. Il territorio Mission: Sviluppare la Provincia e promuovere il suo ruolo nel sistema territoriale regionale e nazionale Affinché il nostro territorio sia al passo con l'Europa e strategicamente unita alle province confinanti, si dovrà rafforzare il ruolo della provincia Iblea nel sistema regionale e nei sistemi territoriali del Quadro Strategico Nazionale, predisporre progetti nell'ambito dei finanziamenti europei, attivare progetti come città patrimonio dell'Unesco, sviluppare le relazioni in ambito economico-sociale-culturale tra le città limitrofe. 1) Ricerca e innovazione nei sistemi territoriali e nelle imprese; 2) Promozione del territorio, sostegno tecnico coordinamento alle aziende locali anche attraverso la partecipazione alle fiere di settore.	6										
5	14	01	A5B1	EFFICACIA	Servizi per lo Sviluppo Economico	Programmazione socioeconomica- Piano di sviluppo socioeconomico e stato di verifica della programmazione socioeconomica art.9 L.R.9/86 e art.34 L.R. 15/2015	B1.1	Aggiornamento del Piano di Sviluppo Socioeconomico e stato di verifica programmazione socioeconomica: concertazione territoriale per la condivisione delle linee strategiche di sviluppo locale; definizione dei metodi attinenti la collaborazione ed il confronto tra strutture diverse.		Aggiornamento del piano e stato di verifica delle attività svolte	SI/NO	SI	100%	100%	100%	CIANCIOLO GIUSEPPE TUMINO AMELIA INTORRELLA RITA Dimartino Giovanna Ferrara Daniela		NO	
5	14	01	A5B2	EFFICACIA	Servizi per lo Sviluppo Economico	Favorire la fruizione del territorio mediante la creazione di un sistema integrato di mobilità non motorizzata a valenza turistica e ricreativa - Azioni generali di pianificazione, organizzazione e divulgazione del progetto	B2.1	Formazione di un sistema integrato ciclo-ferroviario nelle Province di Ragusa e Siracusa per la fruizione del comprensorio naturalistico e storico-culturale delle aree montane della Sicilia sud-orientale, della Val di Noto e delle Valli Iblee del Barocco.-		Riunioni e incontri con attori chiave ed elaborazione proposte	N.	100%	1	1	1	CIANCIOLO GIUSEPPE,TUMINO AMELIA,INTORRELLA RITA,DISTEFANO SALVATORE,Alabiso Giovanni,Madera Giuseppe,Nicastro Giulio		NO	
5	14	01	A5B3	EFFICACIA	Servizi per le Politiche Comunitarie	Gestione diretta di progetti europei	B3.1	Gestione del Progetto ARISTOIL a valere sul P.O. Interreg MED 2014-2020 - Partner		36 mesi	Attività progettuali	100%	100%			CIANCIOLO GIUSEPPE TUMINO AMELIA Arabito Tiziana De Filippis Laurita Dimartino Maria Giovanna Ferrara Daniela Nicastro Giulio		NO	
							B3.2	Gestione del Progetto EnerNETMob a valere sul P.O. Interreg MED 2014-2020 - Partner		48 mesi	Attività progettuali	100%	100%	100%	100%	CIANCIOLO GIUSEPPE TUMINO AMELIA Arabito Tiziana De Filippis Laurita Dimartino Maria Giovanna Ferrara Daniela Nicastro Giulio		NO	
							B3.3	Gestione del Progetto EnerMOB a valere sul Programma Interreg Adrion 2014-2020 - Capofila		24 mesi	Attività progettuali	100%	100%			CIANCIOLO GIUSEPPE TUMINO AMELIA Arabito Tiziana De Filippis Laurita Dimartino Maria Giovanna Ferrara Daniela Nicastro Giulio		NO	
							B3.4	Gestione del Progetto SMILE a valere sul Programma Interreg Adrion 2014-2020 - Partner		22 mesi	Attività progettuali	100%	100%			CIANCIOLO GIUSEPPE TUMINO AMELIA Arabito Tiziana De Filippis Laurita Dimartino Maria Giovanna Ferrara Daniela Nicastro Giulio		NO	
5	10	04	A5B4	EFFICACIA	Pianificazione e programmazione	Favorire la fruizione del territorio mediante la creazione di un sistema diffuso di mobilità non motorizzata a valenza turistica e ricreativa - Azioni generali di pianificazione, organizzazione e divulgazione del progetto	B4.1	Implementazione del progetto "PASSIBLEI", finalizzato alla creazione di un sistema integrato di itinerari non motorizzati mobilità a vocazione turistico-ricreativa per la fruizione dei beni culturali, naturali ed ambientali della Provincia.		Coordinamento e supporto agli Enti interessati della provincia di Ragusa e Siracusa per l'avvio della progettazione	%	100%	100%	100%	SALVATORE DISTEFANO Antonio Di quattro Giuseppina Greco Marco Battaglia		NO		
							B4.2	Formazione di un sistema di itinerari ciclistici a valenza turistico-ricreativa attraverso la riqualificazione di alcuni tratti della viabilità minore e dei manufatti interferiti.		progettazione definitiva	km	97,33%	10	10	10		NO		

Settore	Missione	Programma	Codice obiettivo	Categoria obiettivo	Descrizione servizio (previsto in deliberazione del Commissario con i poteri della Giunta n. 59/2017)	Descrizione Obiettivo (Performance)	codice attività	Azioni/Attività (PDO)	Peso	Indicatore con rilievi	U.M.	Valore raggiunto 2018	Target atteso			Risorse umane		INDICATORI FINANZIARI	Carta dei Servizi e degli standard di qualità (SI/NO)
													2019	2020	2021	Cognome e nome	Capitolo di bilancio		
5	09	05	A6B1	EFFICACIA	Riserve Naturali	Azioni dirette e/o interventi di salvaguardia degli ambienti naturali e interventi prioritari per il mantenimento degli ecosistemi delle aree protette, anche mediante intese con altri soggetti	B1.1	Interventi finalizzati alla salvaguardia e alla fruizione degli ambienti naturali mediante la manutenzione e il potenziamento dei manufatti (sentieristica, perimetrazione, tabellazione, sistemazioni idrauliche ed interventi vari di piccola infrastrutturazione)		Interventi sulla sentieristica	ml 2500	100%	100%	100%	100%	MARIA CAROLINA DI MAIO, Roberto Cundari, Maria Grazia Vindigni, Giuseppe Antoci, n.10 Operatori di Sorveglianza, Gianni Montevergine, n.13 ASU	2290, 2291, 2292 (telefonia), 2296 (missioni), 2298	NO	
						Azioni dirette e/o interventi di salvaguardia degli ambienti naturali e interventi prioritari per il mantenimento degli ecosistemi delle aree protette, anche mediante intese con altri soggetti	B1.2	Interventi di pulitura, forestazione e/o riforestazione finalizzati al mantenimento degli ecosistemi protetti		Interventi connessi con la misura	Ore 200	100%	200	200	200	MARIA CAROLINA DI MAIO, Roberto Cundari, Maria Grazia Vindigni, Giuseppe Antoci, n.10 Operatori di Sorveglianza, Gianni Montevergine, n.13 ASU	2290, 2291, 2292 (telefonia), 2296 (missioni), 2298	NO	
						Azioni e procedimenti per il conseguimento degli obiettivi istitutivi di salvaguardia e di valorizzazione ambientale	B1.3	Organizzazione e gestione della Segreteria del Consiglio Provinciale Scientifico istituito ai sensi dell'art. 31 della L.R. n.98 del 06.05.1981 - Organizzazione e partecipazione alle sedute, istruttoria preliminare delle pratiche, redazione verbali riunioni, provvedimenti di impegno e liquidazione somme per gettoni di presenza e trattamento di missione e procedure amministrative connesse		Riunioni CPS	N.2	100%	2	2	2	MARIA CAROLINA DI MAIO, Roberto Cundari, Maria Grazia Vindigni, Giuseppe Antoci, n.3 ASU	2290, 2291, 2292 (telefonia), 2296 (missioni), 2298	NO	
5	17	01	A6B2	EFFICACIA	Energia	Servizio di verifica impianti termici, controllo e valorizzazione fonti energetiche ed impianti di energia rinnovabile	B2.1	Attività informativa e divulgativa inerente il catasto e la verifica degli impianti di cui alla Legge n. 19/91, D. Lgs. n. 192/2005 e DPR n. 74/2013, previa disponibilità di risorse finanziarie		Continuazione ed implementazione delle attività per gli accertamenti e le ispezioni sugli impianti termici degli edifici	%	100%	100%	100%	100%	PAOLO BARNABA Mario Chiavola (1968)		NO	
							B2.2	Gestione del servizio di cui al Regolamento per l'esecuzione degli accertamenti e delle ispezioni degli impianti termici per la climatizzazione invernale ed estiva degli edifici, ai sensi del D. Lgs. n. 192/2005 e ss.mm. ed ii. e del DPR n. 74/2013										NO	
							B2.3	Manutenzione periodica ordinaria e/o straordinaria dell'efficienza energetica degli impianti fotovoltaici di pertinenza, previo finanziamento										NO	
							B2.4	Realizzazione dell'intervento di cui alla progettazione già esecutiva, a finanziamento ottenuto, per l'adeguamento degli impianti fotovoltaici di pertinenza (Deibera n. 243/2013 della AEEGSI)										NO	
					Programma di finanziamento	C1.1	Partecipazione a bandi comunitari, nazionali e regionali		partecipazione ai bandi	N. 3	100%	3	3	3	MARIA CAROLINA DI MAIO, Salvatore Distefano, Roberto Cundari, Maria Grazia Vindigni, Antonio Di quattro, Marco Battaglia	2290, 2291, 2292 (telefonia), 2296 (missioni), 2298	NO		

Settore	Missione	Programma	Codice obiettivo	Categoria obiettivo	Descrizione servizio (previsto in deliberazione del Commissario con i poteri della Giunta n. 59/2017)	Descrizione Obiettivo (Performance)	codice attività	Azioni/Attività (PDO)	Peso	Indicatore con rilievi	U.M.	Valore raggiunto 2018	Target atteso			Risorse umane		INDICATORI FINANZIARI	Carta dei Servizi e degli standard di qualità (SI/NO)
													2019	2020	2021	Cognome e nome	Capitolo di bilancio		
5	09	05	A6C1	EFFICIENZA	Riserve Naturali	Istituzione nuove aree protette anche marine	C1.2	Coordinamento locale e supporto tecnico amministrativo al procedimento partecipativo interistituzionale per la creazione del nuovo Parco Nazionale degli Iblei istituito ai sensi dell'art.26 della Legge 29.11.2007, n. 222		Adempimento della misura programmata	S/N	100%	100%	100%	100%	MARIA CAROLINA DI MAIO, Salvatore Distefano, Roberto Cundari, Marco Battaglia, Antonio Diquattro	2290, 2291, 2292 (telefonata), 2296 (missioni), 2298	NO	
							C1.3	Formazione e presentazione area marina nel territorio provinciale		Avvio procedimento	S/N	100%	100%	100%					
5	11	01	A6B3	EFFICACIA	Protezione Civile	Attività di programmazione finalizzata alla prevenzione dei rischi ed alla organizzazione delle attività di Protezione Civile in ambito sovracomunale.	B3.1	Raccolta ed elaborazione dei dati e aggiornamento degli strumenti di Pianificazione Provinciale nel settore di protezione Civile e della prevenzione dei rischi, in interfaccia con gli altri organismi istituzionali coinvolti nei rispettivi procedimenti. Approfondimenti rischio idrogeologico, sismico ed incendi di interfaccia.Implementazione dell'azione.		Completamento fase programmata. Raccolta dati analitici.	S/N	100%	100%	100%	Paolo Barnaba Drago, Gaetano Gubernale, Sara Pollicita, Annamaria Dimartino Salvatore Bruno		NO		
5	11	01	A6B4	EFFICIENZA	Protezione Civile	Altre azioni ed iniziative di sostegno in ambito sovra comunale nel settore della Protezione Civile	B4.1	Attività di istruttoria, esame e formulazione dei pareri tecnici nell' ambito dell'attività del Comitato Tecnico Regionale istituito per le finalità di cui al Decreto legislativo 17.08.1999 n. 334 di "Attuazione della direttiva 96/82/CE relativa al controllo dei pericoli di incidenti rilevanti connessi con determinate sostanze pericolose GRANDI RISCHI)"		Riunioni gruppo di lavoro in Prefettura.	N.	100%	100%	100%	Paolo Barnaba Drago, Gaetano Gubernale, Sara Pollicita, Annamaria Dimartino Salvatore Bruno		NO		
5	11	01	A6C2	EFFICIENZA	Protezione Civile	Protezione Civile-Azioni e/o interventi diretti di prevenzione dei rischi e gestione delle emergenze, anche mediante intese con altri soggetti istituzionali e con le associazioni e/o gli altri organismi di volontariato.	C2.1	Interfaccia con il comitato di Protezione Civile e della sala Operativa Provinciale della Protezione Civile, per le funzioni di supporto e in coerenza con il "Metodo Augustus" elaborato dal Dipartimento di Protezione Civile.	Attività ed incontri in sinergia con dipartimento regionale di P.C. Prefettura e Comuni. Attività di reperibilità e pronto intervento	S/N	100%	100%	100%	100%	Paolo Barnaba Drago, Gaetano Gubernale, Sara Pollicita, Annamaria Dimartino Salvatore Bruno		NO		
							C2.2	Attività di pronto intervento per le varie fasi operative contemplate nei documenti e nei piani di Protezione Civile e di emergenza, in risposta ai livelli di allerta dichiarati ed in conformità alle norme ed alle direttive vigenti.								2317	NO		
							C2.3	Organizzazione dei servizi di pronto intervento. Emergenza e Reperibilità all' interno dell'ente, in conformità alle vigenti procedure regolamentari e di concerto con gli altri Settori Tecnici.									NO		
							C2.4	Potenziamento, gestione, manutenzione e mantenimento in condizioni di efficienza dei mezzi e delle attrezzature in dotazione al Servizio Provinciale di protezione Civile con il coinvolgimento delle Associazioni di volontariato o altri Organismi abilitati.								2317	NO		
5			A7	STRATEGICO	<u>7. Provincia in movimento</u> Mission: Programmare e attuare investimenti destinati al mantenimento, all'adeguamento ed alla messa in sicurezza delle strade provinciali, al fine di favorire la realizzazione di infrastrutture adeguate alle esigenze, nell'ambito delle risorse prioritariamente attivabili. 1) Grandi infrastrutture per la mobilità (collegamenti aeroporto di Comiso e porto di Pozzallo); 2) Una viabilità sicura e fluida attraverso interventi di manutenzione ordinaria e straordinaria delle strade di competenza dell'Ente e decoro degli spazi pubblici.; 3) Programmazione territoriale			10											

Settore	Missione	Programma	Codice obiettivo	Categoria obiettivo	Descrizione servizio (previsto in deliberazione del Commissario con i poteri della Giunta n. 59/2017)	Descrizione Obiettivo (Performance)	codice attività	Azioni/Attività (PDO)	Peso	Indicatore con rilievi	U.M.	Valore raggiunto 2018	Target atteso			Risorse umane Cognome e nome	INDICATORI FINANZIARI Capitolo di bilancio	Carta dei Servizi e degli standard di qualità (SI/NO)						
													2019	2020	2021									
05	08	01	A7B1	EFFICACIA	Pianificazione del territorio	Formazione del nuovo Piano Territoriale di Coordinamento di cui agli artt. 27 e 34 della L.R. 15.08.2015, n.15, in aggiornamento del Piano Territoriale Provinciale di cui all'art.12 della Legge regionale 03.06.1986, n.9.-	B1.1	Azioni propedeutiche: raccolta dei dati di base e avvio della concertazione con le istituzioni sovraordinate e con le altre rappresentanze istituzionali e socio-economiche del territorio.		Attuazione adempimento programmato	SI/NO	0	In attesa della definizione dell'assetto istituzional e dell'Ente	Approvazione contenuti programmatici		SALVATORE DISTEFANO Antonio Diquattro Marco Battaglia		NO						
							B1.2	Aggiornamento del piano territoriale provinciale e annessa procedura di Valutazione ambientale strategica																
5	09	05	A7B2	EFFICACIA	Riserve Naturali	Azioni e programmi finalizzati all'organizzazione territoriale delle riserve naturali affidate in gestione, alla salvaguardia ed alla valorizzazione del patrimonio naturalistico-ambientale del territorio provinciale	B2.1	Monitoraggio relativo allo stato dell'arte approvazione piani di sistemazione da parte dell'ARTA		Attuazione adempimento programmato	S/N	100%	100%	100%	100%	MARIA CAROLINA DI MAIO, Roberto Cundari, Maria Grazia Vindigni, Giuseppe Antoci, n.3 ASU	2290, 2291, 2292 (telefonia), 2296 (missioni), 2298	NO						
							B2.2	Supporto alla redazione dei piani di utilizzo delle aree di protezione (zone B) delle riserve da parte dei comuni interessati.											Attività di supporto ai Comuni	S/N	100%	100%	100%	100%
							B2.3	Procedimenti di competenza dell'Ente Gestore in attuazione dei Piani di Gestione Vallata del fiume Ippari e Residui Dunalì Sicilia S.Orientale con rilascio pareri di competenza e/o endoprocedimentali su pareri VIA/VAS/VINCA											Tempi medi per rilascio parere	gg.20	100%	gg.20	gg.20	gg.20

Settore	Missione	Programma	Codice obiettivo	Categoria obiettivo	Descrizione servizio (previsto in deliberazione del Commissario con i poteri della Giunta n. 59/2017)	Descrizione Obiettivo (Performance)	codice attività	Azioni/Attività (PDO)	Peso	Indicatore con rilievi	U.M.	Valore raggiunto 2018	Target atteso			Risorse umane		INDICATORI FINANZIARI Capitolo di bilancio	Carta dei Servizi e degli standard di qualità (SI/NO)	
													2019	2020	2021	Cognome e nome				
P.E.G. n. 6° - Ambiente e Geologia - DIRIGENTE: Dott. Salvatore Buonmestieri																				
			A1	STRATEGICO	1. Il Libero Consorzio Comunale di Ragusa un Ente per il cittadino (accessibilità, trasparenza, partecipazione) Mission: Erogare servizi efficienti, efficaci e utili alla collettività Le azioni e gli interventi vanno indirizzati a orientare l'organizzazione dell'Ente alla realizzazione di servizi destinati a creare valore per il cittadino/utente, per le associazioni e per le imprese. Legalità, trasparenza e semplificazione dell'azione amministrativa; innovazione tecnologica e informatica per un ampio e facile accesso ai servizi; 3) Corretta gestione dei flussi documentali e degli archivi dell'Ente				6											
6	01	11	A1B1	EFFICACIA	a) LEGALITÀ, TRASPARENZA E SEMPLIFICAZIONE DELL'AZIONE AMMINISTRATIVA	Attuazione, verifica ed aggiornamento dei processi e delle misure di cui al PTPC e monitoraggio e pubblicazione dei procedimenti in ambito di "Amministrazione trasparente"	A1B1.1	Attuazioni, monitoraggio e gestione delle misure individuate nel PTPC.		Esecuzione di tutte le misure previste nel PTPC	%	100%	100%	100%	100%	rag. E. Scrofani dott. G. Biondi dott. A. Cataudella dott. M. Sipione geom. S. Fede geom. M. Chiavola sig.ra E. Cavalieri		NO		
						A1B1.2	Valutazione delle attività e delle misure ed eventuale aggiornamento e/o modifica delle schede del P.T.C.P. per il Risk Management													
						A1B1.3	Monitoraggio, attraverso un sistema di controllo interno, e pubblicazione dei dati concernenti le attività del Settore													
						A1B1.4	Adempimenti di cui al comma 32, art.1 Legge n.190/2012.													
6	1	11	A1C1	EFFICIENZA	Servizio comune di portierato sede di via G.Di Vittorio	Attuazione vigilanza e controllo	A1C1.1	Garantire il regolare accesso (accoglienza, informazioni, controllo) agli utenti per le attività svolte dai servizi ubicati nella sede di via G.Di Vittorio.		Assicurare la continuità del servizio	%	100%	100%	100%	100%	Sig. A.Aggus Vella Sig. C.Artale Sig. G.Civello		NO		
6	01	11	A1 b.2	EFFICACIA	Statistica e Privacy	Privacy	b.2.1	Regolamento di attuazione del Regolamento U.E. n.679/2016 relativo alla protezione delle persone fisiche con riguardo al trattamento dei dati personali: adempimenti.		Avvio delle procedure di attuazione delle prescrizioni regolamentari anche in conformità alle indicazioni del DPO	SI/NO		100%	100%	100%	Amelia Tumino Dott. G. Alessandro				

Settore	Missione	Programma	Codice obiettivo	Categoria obiettivo	Descrizione servizio (previsto in deliberazione del Commissario con i poteri della Giunta n. 59/2017)	Descrizione Obiettivo (Performance)	codice attività	Azioni/Attività (PDO)	Peso	Indicatore con rilievi	U.M.	Valore raggiunto 2018	Target atteso			Risorse umane Cognome e nome	INDICATORI FINANZIARI Capitolo di bilancio	Carta dei Servizi e degli standard di qualità (SI/NO)
													2019	2020	2021			
			A2	STRATEGICO	2. Sicurezza Mission: Garantire una rete di vigilanza efficiente Implementazione del modello di vigilanza territoriale, interventi mirati per assicurare operativamente, attraverso la prevenzione e le sanzioni, il corretto esercizio dell'attività venatoria e pescatoria, la repressione del bracconaggio, il controllo ambientale (aria, suolo, acqua), la protezione faunistica e zoofila, innovazione ed integrazione degli strumenti di controllo stradale. 1) attività di polizia ambientale con particolare riferimento all'illecito smaltimento dei rifiuti agricoli; 2) attività di polizia venatoria con particolare attenzione al contrasto del bracconaggio 3) controllo e vigilanza per il rispetto del codice della strada; 4) controlli e autorizzazioni ambientali				8									
6	09	02	A2B1	EFFICACIA	Rilascio pareri di competenza relativi alle procedura di Valutazione di Impatto Ambientale(V.I.A.), Valutazione Ambientale Strategica (V.A.S.) e Autorizzazione Integrata Ambientale (A.I.A.)	A2B1.1	Attività inerente l'istruttoria tecnico-amministrativa per rilascio di pareri endoprocedimentali di natura geologica-geomorfologica.	Provedimenti emessi / Provedimenti richiesti	%	100%	100%	100%	100%	dott. G. Alessandro dott. G. Biondi dott. M.Sipione (endoprocedimento) dott. A.Cataudella (endoprocedimento) Geom. S.Fede (endoprocedimento)		NO		
	A2B1.2	Attività inerente l'istruttoria tecnico-amministrativa per rilascio di pareri ai sensi della Parte II del D.Lgs 152/2006 e ss.mm.ii. Partecipazione alle riunioni delle Conferenza di Servizi convocate dall'Autorità Competente. Acquisizione dei pareri endoprocedimentali dei settori tecnico-ambientali dell'Ente.																
	A2B1.3	Attività inerente all'istruttoria tecnico-amministrativa per rilascio di pareri relativi all'attività di ricerca e/o sfruttamento delle risorse petrolifere																
6	09	02	A2B2	EFFICACIA	Rilascio provvedimento di adozione dell'Autorizzazione Unica Ambientale (A.U.A.) ai sensi del D.P.R. 13.03.2013 n. 59	A2B2.1	Procedimento istruttorio tecnico-amministrativo per l'adozione del provvedimento autorizzativo (AUA) di cui all'art. 4 del Decreto Legislativo 13 marzo 2013, n. 59, inclusa la verifica sulla correttezza formale dell'istanza e della documentazione ad essa allegata ed il coordinamento dei soggetti competenti, anche nell'ambito della conferenza dei servizi.	Provedimenti rilasciati / provvedimenti richiesti	%	100%	100%	100%	100%	dott. A. Cataudella Sig. F. Tarascio dott. M. Sipione (endoprocedimento) dott. G. Alessandro (endoprocedimento) Geom. S.Fede (endoprocedimento) sig.ra E. Cavalleri		NO		
	A2B2.2	Popolamento e gestione data base delle Autorizzazioni Uniche Ambientali adottate ai sensi dell'art. 4 del Decreto Legislativo 13 marzo 2013, n. 59																
6	09	02	A2B3	EFFICACIA	c) CONTROLLI E AUTORIZZAZIONI AMBIENTALI Ispezioni e controlli in ambito Ambientale	A2B3.1	Attività tecnico ispettiva sul ciclo dei rifiuti: Attività tecnico ispettiva di controllo attinente alla produzione, smaltimento dei rifiuti speciali e dei rifiuti pericolosi e non, ai sensi dell'art. 197 del D.lgs. 152/06 e ss.mm.ii. Controllo periodici ad imprese per l'esercizio dell'attività di recupero autorizzate con procedure semplificate e ordinarie	ispezioni richieste da terzi / ispezioni effettuate	%	100%	100%	100%	100%	geom. S.Fede dott. G.Scaglione geom. G.Vella sig. A.Cappello geom. S.Carfi sig. G.Tedeschi sig.ra G.Nigita sig. A.Agosta		NO		
	A2B3.2	Controlli amministrativi nell'ambito delle emissioni in atmosfera: Ispezioni e controlli amministrativi nell'ambito delle emissioni in atmosfera ai sensi del D.Lgs 152/2006 e ss.mm.ii.																
	A2B3.3	Controllo degli interventi a tutela delle aree a verde di cui al piano di sponsorizzazione: Attività di controllo nell'ambito delle sponsorizzazione delle isole spartitraffico lungo la rete viaria provinciale inerenti all'affidamento a soggetti esterni privati, degli interventi manutentivi previsti dal piano di sponsorizzazione																
	A2B3.4	Ispezioni e controlli delle risorse idriche e sull'inquinamento delle acque interne e del suolo, tra i quali utilizzazione agronomica degli effluenti di allevamento e degli scarichi dei frantoi oleari con l'ausilio dell'U.O.S. 5 - Ecologia																
	A2B3.5	Sorveglianza e tutela dell'ittiofauna nelle acque interne: Sorveglianza nell'ambito della tutela, del ripopolamento dell'ittiofauna e della gestione del centro di riproduzione artificiale dell'incubatoio di valle "Mulino S.Rocco"																

Settore	Missione	Programma	Codice obiettivo	Categoria obiettivo	Descrizione servizio (previsto in deliberazione del Commissario con i poteri della Giunta n. 59/2017)	Descrizione Obiettivo (Performance)	codice attività	Azioni/Attività (PDO)	Peso	Indicatore con rilievi	U.M.	Valore raggiunto 2018	Target atteso			Risorse umane Cognome e nome	INDICATORI FINANZIARI Capitolo di bilancio	Carta dei Servizi e degli standard di qualità (SI/NO)
													2019	2020	2021			
6	09	01	A6B5	EFFICACIA	c) INTERVENTI DI TUTELA E SALVAGUARDIA AMBIENTALE	Monitoraggio delle caratteristiche geofisiche del territorio provinciale attraverso l'attività della Rete Sismometrica Provinciale e della Rete Rilevamento Emissioni Gas Radon e delle stazioni mobili di rilevamento.	A6B5.1	Mantenimento del sistema telematico di comunicazione con le stazioni remote di rilevamento sismico e radon, per lo scarico dei dati registrati.		Pubblicazione di n.2 bollettini sulle misurazioni Rete Radon e Rete Sismica nell'anno di riferimento	%	100%	100%	100%	100%	dott. G.Alessandro dott. R.Mineo Sig. G.Cangiarella	2116/2	SI
							A6B5.2	Predisposizione e stesura di un bollettino annuale degli eventi sismici registrati dalla Rete Sismometrica Provinciale nella Sicilia sud-orientale e di un bollettino annuale riportante l'andamento della concentrazione nel suolo del radon misurate dalla Rete Rilevamento Emissioni Gas Radon										
							A6B5.3	Attività inerente il raggiungimento degli Obiettivi Specifici di cui alla convenzione tra l'Osservatorio Nazionale Terremoti dell'INGV e il Libero Consorzio Comunale di Ragusa										
							A6B5.4	Indagini per la misura della concentrazione di radon in edifici di pertinenza provinciale (scuole, uffici)										
							A6B5.5	Manutenzione ordinaria e straordinaria di tutte le apparecchiature afferenti le reti di rilevamento sismico e radon e della rete informatica del settore. Implementazione e/o l'aggiornamento dei softwares dedicati										
6	09	01	A6B6	EFFICACIA		Visite guidate presso i laboratori: geologico, geotecnico, geognostico, geofisico (Rete sismica e Rete radon)	A6B6.1	Divulgazione teorico-pratica delle problematiche relative alla difesa del suolo, affrontate dal personale del settore con le apparecchiature specialistiche in dotazione.		Evasione di tutte le richieste	%	100%	100%	100%	dott. G. Biondi dott. E.P. Quaranta dott. G. Scaglione dott. R.Mineo		NO	
6	16	02	A6C7	EFFICIENZA	c) INTERVENTI DI TUTELA E SALVAGUARDIA AMBIENTALE	Sorveglianza e tutela dell'ittiofauna, gestione ripopolamento ittico ed incubatoio di valle "Mulino S. Rocco"	A6C7.1	Realizzazione, in qualità di Soggetto Attuatore, del progetto PO FEAMP 2014-2020 "Implementazione dell'incubatoio per l'allevamento, la salvaguardia e la conservazione della trota Macrostigma (Salmo cetti)"		Rispetto tempi procedurali rilascio Licenze e Tesserini di autorizzazione alla pesca	%	100%	100%	100%	dott. G. Alessadro geom. G. Vella geom. S. Fede sig. G. Tedeschi geom. M. Chiavola geom. S. Rabbito	2260	NO	
							A6C7.2	Gestione in house del Centro di riproduzione artificiale dell'incubatoio di valle "Mulino S.Rocco" per la riproduzione artificiale delle specie ittiche autoctone, con particolare riferimento della trota macrostigma, nonché relativa manutenzione dell'immobile e quanto di pertinenza dedicato.										
							A6C7.3	Tenuta ed implementazione del Data Base sui dati ricavati dai tesserini sulla pesca al fine di quantificare la l'ittiofauna necessaria al riequilibrio delle quantità prelevata per attività aleutica.										

Settore	Missione	Programma	Codice obiettivo	Categoria obiettivo	Descrizione servizio (previsto in deliberazione del Commissario con i poteri della Giunta n. 59/2017)	Descrizione Obiettivo (Performance)	codice attività	Azioni/Attività (PDO)	Peso	Indicatore con rilievi	U.M.	Valore raggiunto 2018	Target atteso			Risorse umane		INDICATORI FINANZIARI	Carta dei Servizi e degli standard di qualità (SI/NO)
													2019	2020	2021	Cognome e nome			
P.E.G. n. 7° - Turismo Servizi Socioculturali e Strumentali - DIRIGENTE: Dott.Raffaele Falconieri																			
			A1	STRATEGICO	1. Il Libero Consorzio Comunale di Ragusa un Ente per il cittadino (accessibilità, trasparenza, partecipazione) Mission: Erogare servizi efficienti, efficaci e utili alla collettività Le azioni e gli interventi vanno indirizzati a orientare l'organizzazione dell'Ente alla realizzazione di servizi destinati a creare valore per il cittadino/utente, per le associazioni e per le imprese. 1) Legalità, trasparenza e semplificazione dell'azione amministrativa; 2) Multicanalità, innovazione tecnologica e informatica per un ampio e facile accesso ai servizi; 3) Corretta gestione dei flussi documentali e degli archivi dell'Ente				6										
7	01	03	A1C1	Efficienza	Servizi Patrimonio Mobiliare	Contenimento della spesa nell'ambito del patrimonio mobile dell'Ente -	A1C1.1	Monitoraggio degli interventi di contenimento delle spese. Ottimizzazione dei flussi di spesa attraverso l'implementazione di strumenti e di analisi e valutazione delle relative fasi. Liquidazione e pagamento fatture utenze telefoniche fisse e telefonia mobile, utenze e canoni per telefonia e reti di trasmissione a carico terzi. Liquidazione e pagamento fatture utenze elettriche dell'Ente.		Gestione e monitoraggio attività	%	100%	100%	100%	100%	Nicita Maria Concetta (cat. D), Lucia Laraffa (cat. C), Elia Canzonieri (cat. B),	682 682/1 683		NO
						Piano dei fabbisogni di beni e servizi. Gestione unificata degli acquisti finalizzata all'efficienza /economicità e tracciabilità. Analisi costo-benefici nonché verifica della qualità della spesa.	A1C1.2	Gestione unificata degli acquisti. Attività amministrativa e contabile relative alla fornitura di beni e servizi per i vari Settori dell'Ente, con espletamento di tutti gli adempimenti connessi attraverso il portale MEPA (Acquisti in rete PA, RDO, Convenzioni, trattative dirette e ODA), in stretta collaborazione con il Settore 4^ U.O.S. Ufficio Gare per le RDO. Servizi amministrativi di gestione contabile interna, acquisizione GIG e DURC, pubblicazione all'albo pretorio, adempimenti attinenti ai servizi statistici di competenza del patrimonio mobile. Si fa presente altresì che i capitoli elencati dall'822/1 all'835/3 sono di competenza del Patrimonio mobile, mentre i capitoli in conto capitale sono gestiti dal Servizio Patrimonio e riguardano gli acquisti di beni informatici e arredi per tutti i Settori dell'Ente.		Monitoraggio e gestione attività	%	100%	100%	100%	Maria Concetta Nicita (cat. D), Lucia Laraffa (cat. C), Elia Canzonieri (cat. B)	822/1 822/5 822/17 830 835 835/3 2520/1 2520/3 2520/6 2520/60		NO	
						Gestione archivio del Patrimonio mobile dell'Ente -	A1C1.3	Archivazione informatizzata e cartacea degli atti inerenti tutti i servizi attinenti l'Archivio Patrimonio e corretta gestione dei flussi documentali e monitoraggio degli atti		Atti pervenuti / Atti evasi	%	/	100%	100%	100%	Elia Canzonieri (cat. B)	/		NO
7	01	03	A1C2	Efficienza	Autoparco	Razionalizzazione della spesa della Gestione Autoparco	A1C2.1	Interventi di razionalizzazione delle procedure di spesa finalizzati all'analisi dei fabbisogni. Dismissione ed alienazione veicoli autoparco - rinnovo autoparco ed attrezzature per il servizio consortile. Gestione flotta automezzi aziendali e riduzione delle spese generali di funzionamento, gestione amministrativa (assicurazione, tasse di proprietà e carburante). Interventi di manutenzione e revisione dei veicoli. Equipaggiamento e vestiario servizio autoparco, attività di conduzione e segreteria.		N.ro veicoli della flotta aziendale/n.ro veicoli della flotta aziendale anno precedente. Importo spese per manutenzione e RCA	N.	< 1	< 1	< 1	< 1	Leggio Carolina (Cat. D), Occhipinti Adriano (Cat. C), Salvatore Russino (Cat. B), Battaglia Francesco (Cat. B), Rauseo Giambattista (Cat. B), Zaffarana Vittorio (Cat. B)	970/4 970/31 970/38 972 973 973/1 973/2 973/5 976 2520/8		NO
7	01	03	A1C3	Efficienza	Servizi Assicurativi	Contenimento delle spese nell'ambito del pacchetto Assicurativo di tutto l'Ente.	A1C3.1	Controllo funzionale della spesa anche in termini di trade of tra costi. Gestione di tutto il pacchetto assicurativo dell'Ente relativo alle Polizze. Pagamento premi annuali assicurativi. Assicurazione: Incendi, Responsabilità Civile ed Infortuni, Kasko, ASU, Impianto fotovoltaico		%	%	95%	93,80%	100%	100%	Leggio Carolina (Cat. D), Occhipinti Adriano (Cat. C),	837		NO

Settore	Missione	Programma	Codice obiettivo	Categoria obiettivo	Descrizione servizio (previsto in deliberazione del Commissario con i poteri della Giunta n. 59/2017)	Descrizione Obiettivo (Performance)	codice attività	Azioni/Attività (PDO)	Peso	Indicatore con rilievi	U.M.	Valore raggiunto 2018	Target atteso			Risorse umane Cognome e nome	INDICATORI FINANZIARI Capitolo di bilancio	Carta dei Servizi e degli standard di qualità (SI/NO)
													2019	2020	2021			
7	01	11	A1B1	Efficacia	Prevenzione della corruzione, trasparenza (servizio complementare inserito tra quelli STAFF SEGRETERIA GENERALE)	Mappatura ed analisi del Risk Management ai fini dell'aggiornamento e delle predisposizioni P.T.P.C. 2019/2021-	A1B1.1	Compilazione schede con scadenze previste nel PTPC di competenza- Monitoraggio costante dell'evoluzione dei processi e delle misure di prevenzione previste dal P.T.C.P.		Rispetto scadenze stabilite dal R.P.C. o CIVIT	si/no	100%	100%	100%	100%	Giovanni Guarino (Cat.D) Carolina Leggio (Cat. D)	/	NO
						Adattamento e riempimento della tabella Master relativa a "Amministrazione Trasparente" secondo i requisiti di completezza, accessibilità e aggiornamento in analogia come da delibera CIVIT 72/2013, Determinazione ANAC n.ro 12/2016 e Delibera ANAC n.ro 831/2016.	A1B1.2	Pubblicazione e aggiornamento periodico delle tabelle e delle schede derivanti dalla "tabella Master" presso il sito dell'Ente, nella sezione "Amministrazione Trasparente" in esecuzione della delibera CIVIT 72/2013, Determinazione ANAC n.ro 12/2016 e Delibera ANAC n.ro 831/2016.		Rispetto scadenze	si/no	100%	100%	100%	100%	Giovanni Guarino (Cat.D) Carolina Leggio (Cat. D)	/	NO
						Attuazione misure di prevenzione contenute nel PTPC 2019/2021 per l'anno 2019.	A1B1.3	Attuazione misure del PTPC di rispettiva competenza		Rispetto scadenze	%	100%	100%	100%	100%	Giovanni Guarino (Cat.D) Carolina Leggio (Cat. D)	/	NO
7	01	11	A1B2	Efficacia	STATISTICHE E PRIVACY	Privacy	A1B2.1	Regolamento di attuazione del Regolamento U.E. 2016/679 relativo alla protezione delle persone fisiche con riguardo al trattamento dei dati personali: adempimenti		Avvio delle procedure di attuazione delle prescrizioni regolamentari anche in conformità alle indicazioni del Dpo	SI/NO		100%	100%	100%	Nicita Maria Concetta (cat. D), Lucia Laraffa (cat. C), Elia Canzonieri (cat. B),	/	NO
			A4	STRATEGICO	4. Cultura e turismo Mission: Sostenere la cultura come valore che unifica socialmente e accresce l'identità La cultura rappresenta da sempre un valore collettivo che unifica socialmente e accresce l'identità del territorio e della sua comunità. Per la Provincia di Ragusa la cultura, abbinata al turismo culturale, costituisce un indotto economico e occupazionale di grande importanza. 1) Consolidamento e valorizzazione del patrimonio artistico Ibleo; "Film Commission";				8									
							A4B1.1	Organizzazione e gestione del servizio web based (Turistat) di rilevazione e invio telematico ai fini ISTAT dei dati relativi alla capacità ricettiva e alla movimentazione turistica giornaliera delle strutture ricettive. Diffusione informazioni e rapporti con l'Osservatorio Turistico Regionale.		Controllo e Monitoraggio	%	100%	100%	100%	100%	Distefano G. (Cat. D); Martorana M. (Cat. B); La Terra M. (Cat. B);	1890	NO

Settore	Missione	Programma	Codice obiettivo	Categoria obiettivo	Descrizione servizio (previsto in deliberazione del Commissario con i poteri della Giunta n. 59/2017)	Descrizione Obiettivo (Performance)	codice attività	Azioni/Attività (PDO)	Peso	Indicatore con rilievi	U.M.	Valore raggiunto 2018	Target atteso			Risorse umane		INDICATORI FINANZIARI	Carta dei Servizi e degli standard di qualità (SI/NO)
													2019	2020	2021	Cognome e nome	Capitolo di bilancio		
7	07	01	A4B1	Efficacia	Turismo e servizi socio - culturali	Organizzazione dello sviluppo turistico nell'ambito della programmazione regionale, ex art. 27 della L.R. n. 15/2015. Aggiornamento e controllo statistica dei flussi turistici. Diffusione relative informazioni agli operatori turistici e per finalità di studio e ricerca. Gestione richieste di classificazione e riclassificazione strutture ricettive. Rilascio pareri su progetti per apertura nuove strutture ricettive. Trasmissione alla Regione Siciliana delle proposte di nuove iscrizioni all'Albo Regole delle Pro Loco. Promozione e valorizzazione dell'offerta turistica del territorio.	A4B1.2	Evasione di tutte le richieste di classificazione e riclassificazione di strutture ricettive alberghiere ed exalberghiere, dopo aver effettuato gli opportuni sopralluoghi al fine di verificare l'esistenza dei requisiti previsti dalla normativa di settore. Gli uffici inoltre offrono consulenza a quanti richiedono informazioni specifiche per l'apertura di strutture ricettive in provincia. Pareri preventivi di classificazione su progetto di strutture ricettive. Aggiornamento "data base" di tutte le strutture ricettive classificate e operanti sul territorio provinciale. Rapporti interlocutori ed eventuale consulenza ai SUAP dei comuni del Libero Consorzio Comunale.		Richieste evase/ricieste pervenute	%	100%	100%	100%	100%	Guarino G (Cat. D); Collica M. C. (Cat. C); Cappello F. (Cat. C); Corallo C. (Cat. B); Casamichiela M. C. (Cat. B);	1921	NO	
							A4B1.3	Controllo documentazione amministrativa delle PRO LOCO ai fini della proposta alla Regione Siciliana di nuova iscrizione al relativo Albo Regionale.		Richieste evase/ricieste pervenute	%	100%	100%	100%	Guarino G (Cat. D); Collica M.C. (Cat. C);	/	NO		
							A4B1.4	Organizzazione dei servizi di informazione turistica mediante dislocazione del personale del Settore presso INFOPOINT dei Comuni del territorio. Gestione diretta dell'Infotourist ubicata a Palazzo La Rocca - Ibla-. Attività di valorizzazione turistico-culturale del sito UNESCO e d'informazione turistica dell'intero territorio. Predisposizione e divulgazione di materiale informativo-promozionale.		Gestione e coordinamento attività	%	100	100	100%	100%	Di Stefano G (Cat. D), C/o Infotourist di Santa Croce Camerina Barone Ragusa A. (Cat. D); Martorana M. (Cat. B), Merli Antonio (Cat. B); Bellina A. (Cat. A)	1895/3 1895/4 1895/5	NO	
							A4B1.5	Attività inerente all'attuazione delle linee strategiche del Piano di Sviluppo Turistico del Distretto Turistico degli Iblei. Supporto amministrativo al DTL. Collaborazione per l'attuazione del Progetto della Carta di Valorizzazione del Territorio (CVT) promosso da DTI mediante istituzione di una unità di Audit con un referente responsabile quale interfaccia di base con i soggetti aderenti		Adempimenti evasi/adempimenti previsti	%	100	100	100%	100%	Di Stefano G. (Cat. D); Piccitto V. (Cat. B); La Terra M. (Cat. B);	/	NO	
7	05	01	A4B2	Efficacia	Turismo e servizi socio - culturali	Gestione biblioteca "G. Piccitto". Valorizzazione dei BB.CC. e UNESCO del territorio. Realizzazione eventi culturali di promozione del territorio. Tutela, gestione e fruizione di Palazzo La Rocca a Ibla. Film Commission Ragusa. Liquidazione.	A4B2.1	Attività di assistenza per consultazioni dotazione libraria anche tramite catalogo on line OPAC. Aggiornamento schedari e catalogazioni. Tenuta schede e aggiornamento artistico dell'Ente. Iniziative e proposte in ordine alla fruizione sociale dei beni anche in collaborazione con gli organi periferici dell'Amministrazione Regionale. Attività di sponsorizzazione o organizzazione diretta (compatibilmente con le risorse economiche assegnate) di iniziative culturali.		gestione attività	%	100%	100%	100%	Distefano G. (Cat.D) Malandrino A. (Cat. B) Puglisi G. (Cat. B) Piccitto E. (cat. B) Scrofani M. (cat. B)	1864	NO		
							A4B2.2	Valorizzazione e fruizione di Palazzo La Rocca, bene di proprietà dell'Ente, inserito nella Heritage List UNESCO e nell'elenco dei "Luoghi della Cultura" approvato dall'Ass.to Reg.le dei BB.CC., anche attraverso azioni fundraising per il finanziamento di progetti di adeguamento funzionale per la fruizione turistico- culturale del sito. Programmazione, all'interno del Palazzo, di attività culturali di valenza nazionali ed internazionali. Attivazione iter di liquidazione Film Commission e individuazione Ente beneficiario patrimonio.		gestione attività	%	100%	100%	100%	100%	Distefano G. (Cat.D); Mezzasalma F. (Cat.C) Malandrino A. (Cat. B); Piccitto E. (Cat. B); Puglisi G. (Cat. B)	1820 1850 1855 1866	NO	

Settore	Missione	Programma	Codice obiettivo	Categoria obiettivo	Descrizione servizio (previsto in deliberazione del Commissario con i poteri della Giunta n. 59/2017)	Descrizione Obiettivo (Performance)	codice attività	Azioni/Attività (PDO)	Peso	Indicatore con rilievi	U.M.	Valore raggiunto 2018	Target atteso			Risorse umane	INDICATORI FINANZIARI	Carta dei Servizi e degli standard di qualità (SI/NO)
													2019	2020	2021	Cognome e nome	Capitolo di bilancio	
7	12	04	A4C1	Efficienza	Turismo e servizi socio - culturali	Organizzazione, gestione e coordinamento sportelli Immigrati, Famiglia, Giovani e Pari Opportunità	A4C1.1	Attività di sostegno tramite informazione ed orientamento sulle politiche sociali in materia di Immigrazione, Famiglia e Giovani, da diffondere anche attraverso il sito istituzionale dell'Ente		gestione attività informativa	%	100%	100%	100%	100%	Distefano G. (Cat.D) Piccitto V. (Cat. B) Scrofani M. (Cat. B), Mezzasalma F. (Cat. C) Malandrino G. (cat. B)	/	NO
7	12	05				Gestione e coordinamento attività amministrative del Settore	A4C1.2	Attività di supporto e collaborazione con il Dirigente nella gestione complessiva delle risorse finanziarie assegnate al Settore. Aggiornamento registro di Settore. Coordinamento personale.		gestione attività	%	100%	100%	100%	100%	100%	Distefano G. (Cat.D) Piccitto V. (Cat. B) Scrofani M. (Cat. B) Barone A. (D) dal 16.03.2019	/

Settore	Missione	Programma	Codice obiettivo	Categoria obiettivo	Descrizione servizio (previsto in deliberazione del Commissario con i poteri della Giunta n. 59/2017)	Descrizione Obiettivo (Performance)	codice attività	Azioni/Attività (PDO)	Peso	Indicatore con rilievi	U.M.	Valore raggiunto 2018	Target atteso			Risorse umane	INDICATORI FINANZIARI	Carta dei Servizi e degli standard di qualità (SI/NO)	
													2019	2020	2021	Cognome e nome	Capitolo di bilancio		
P.E.G. n. 20 - Staff Gabinetto Presidente - Segretario Generale dr.ssa Maria Riva																			
			A1	STRATEGICO	1. Il Libero Consorzio Comunale di Ragusa un Ente per il cittadino (accessibilità, trasparenza, partecipazione)				6										
					Mission: Erogare servizi efficienti, efficaci e utili alla collettività Le azioni e gli interventi vanno indirizzati a orientare l'organizzazione dell'Ente alla realizzazione di servizi destinati a creare valore per il cittadino/utente, per le associazioni e per le imprese. 1) Legalità, trasparenza e semplificazione dell'azione amministrativa; 2) Multicanalità, innovazione tecnologica e informatica per un ampio e facile accesso ai servizi; 3) Corretta gestione dei flussi documentali e degli archivi dell'Ente														
20	1	1	A1 b.1	EFFICACIA	Assistenza istituzionale alla Presidenza 1.c	Svolgimento delle attività per assicurare l'efficace realizzazione dei rapporti tra gli organi istituzionali e gli utenti interni ed esterni	b.1.1	attività di supporto e collaborazione con il Presidente. coordinamento degli incontri istituzionali		% copertura delle richieste	%	100	100	100	100	Molè, Sampieri, Raniolo	521/2 - 611/1,3,10		
							b.1.2	atti amministrativi relativi alla promozione del territorio			%	100	100	100	100	Boncoraglio, Firrincieli			630
20	1	1	A1 b.2	EFFICACIA	Ufficio stampa 1.c	Efficacia nella diffusione delle attività dell'Ente e promozione del territorio, con cura della comunicazione istituzionale	b.2.1	comunicati stampa, conferenze stampa ed attività mediatiche-		pubblicazioni	%	100	100	100	100	Molè, Recca	611/05		
							b.2.2	gestione sito ist.le e socialnetwork ed atti amm.vi			%	100	100	100	100	Boncoraglio, Cifali			631
20	1	1	A1 b.3	EFFICACIA	attività anticorruzione 2.b	verifica e mappatura dei processi e compilazione schede relative alla gestione del rischio corruzione	b.3.1	attività amministrative relative		rispetto scadenze stabilite dal R.P.C. o CIVIT	SI/NO	100	100	100	100	Boncoraglio			
							b.3.2	Adattamento e riempimento della tabella Master			aggiornamento scadenze	SI/NO	100	100	100	100			Boncoraglio
							b.3.3	Attuazione misure PTPC			rispetto obiettivi PTPC	SI/NO	100	100	100	100			Boncoraglio
20	01	11	A1 b.4	EFFICACIA	Statistica e Privacy	Privacy	b.4.1	regolamento di attuazione del Regolamento U.E. n.679/2016 relativo alla protezione delle persone fisiche con riguardo al trattamento dei dati personali: adempimenti.		Avvio delle procedure di attuazione delle prescrizioni regolamentari anche in conformità alle indicazioni del DPO	SI/NO		100%	100%	100%	Boncoraglio			

Settore	Missione	Programma	Codice obiettivo	Categoria obiettivo	Descrizione servizio (previsto in deliberazione del Commissario con i poteri della Giunta n. 59/2017)	Descrizione Obiettivo (Performance)	codice attività	Azioni/Attività (PDO)	Peso	Indicatore con rilievi	U.M.	Valore raggiunto 2018	Target atteso			Risorse umane		INDICATORI FINANZIARI	Carta dei Servizi e degli standard di qualità (SI/NO)
													2019	2020	2021	Cognome e nome			
P.E.G. n. 17 - Staff Segreteria Generale - Segretario Generale: Dott. ssa Maria Riva																			
			A1	STRATEGICO	1. Il Libero Consorzio Comunale di Ragusa un Ente per il cittadino (accessibilità, trasparenza, partecipazione) Mission: Erogare servizi efficienti, efficaci e utili alla collettività Le azioni e gli interventi vanno indirizzati a orientare l'organizzazione dell'Ente alla realizzazione di servizi destinati a creare valore per il cittadino/utente, per le associazioni e per le imprese 1) Legalità, trasparenza e semplificazione dell'azione amministrativa; 2) Multicanalità, innovazione tecnologica e informatica per un ampio e facile accesso ai servizi; 3) Corretta gestione dei flussi documentali e degli archivi dell'Ente				8										
17	01	11	A1.B1	Efficacia	PREVENZIONE DELLA CORRUZIONE, TRASPARENZA, CONTROLLI CONTRATTI	Prevenzione della corruzione, Coordinamento Anticorruzione dell'Ente (1.1)	A1.B1.1	Progettazione delle nuove schede per l'aggiornamento delle misure del PTPCT 2019/2021, somministrazione delle stesse ai Dirigenti responsabili di Settore, assistenza per la redazione ed Elaborazione del documento.		Rispetto delle scadenze	SI/NO	SI	100%	100%	100%	U.O.1 Responsabile : sig.ra Mariarosaria Schembari Altro personale: dr. Salvatore Massari sig.ra Rosso Teresa			
	01	10					A1.B1.2	Programmazione e Organizzazione attività di formazione per il personale in merito alle problematiche dell'anticorruzione		Realizzazione dell'attività	SI/NO	SI	100%	100%	100%				
	01	11					A1.B2	A1.B2.1	Redazione del rapporto semestrale del controllo amministrativo successivo degli atti dell'ente.		Rispetto delle scadenze	SI/NO	SI	100%	100%		100%	U.O.1 Responsabile: sig.ra Mariarosaria Schembari Altro personale: sig.ra Maria Concetta Di Rosa	
17	01	02	A1.B3	Efficacia		Adeempimenti relativi la formalizzazione dei contratti in formato digitale come richiesto dal C.A.D. stipulati in forma di atto pubblico o scrittura privata. (1.2)	A1.B3.1	Attività propedeutiche alla registrazione dei contratti e delle scritture private autenticate con procedura informatizzata		Adeempimenti realizzati nel rispetto dei termini	SI/NO	SI	100%	100%	100%	U.O.1 Responsabile della registrazione dei contratti : dr. Salvatore Massari Sostituito in caso di assenza: sig.ra Mariarosaria Schembari Altro personale: sig.ra Teresa Rosso	710		
17	01	11	A1.B5	Efficacia		Privacy (1.1)	A1.B5.1	Regolamento di attuazione del Regolamento E.E. 2016/679 relativo alla protezione delle persone fisiche con riguardo al trattamento dei dati personali:adempimenti.		Avvio delle procedure di attuazione delle prescrizioni regolamentari anche in conformità alle	SI/NO		100%	100%	100%	U.O.1 Gruppo di lavoro: sig.ra Mariarosaria Schembari sig.ra Laura Aquila dr Salvatore Massari			
17	01	08		Efficacia			A1.B6.1	Monitoraggio trimestrale delle spese del Personale		rispetto della scadenza trimestrale indicata dal MEF	SI/NO	100%	100%	100%	100%	U.O.1 Responsabile : sig.ra Aquila Laura Sostituita, in caso di assenza temporanea: sig.ra Mariarosaria Schembari			

Settore	Missione	Programma	Codice obiettivo	Categoria obiettivo	Descrizione servizio (previsto in deliberazione del Commissario con i poteri della Giunta n. 59/2017)	Descrizione Obiettivo (Performance)	codice attività	Azioni/Attività (PDO)	Peso	Indicatore con rilievi	U.M.	Valore raggiunto 2018	Target atteso			Risorse umane Cognome e nome	INDICATORI FINANZIARI Capitolo di bilancio	Carta dei Servizi e degli standard di qualità (SI/NO)
													2019	2020	2021			
17	01	08	A1.B6	Efficacia	STATISTICA E PRIVACY	Rilevazione ed elaborazione statistica informatica dei dati in quanto Ente appartenente al SISTAN, (Sistema statistico Nazionale) su coordinamento ISTAT (1.2)	A1.B6.2	Elaborazione della Relazione allegata al Conto Annuale delle spese del Personale		rispetto della scadenza annuale indicata dal MEF	SI/NO	SI	100%	100%	100%	U.O.1 Responsabile : sig.ra Mariarosaria Schembari Altro personale: sig.ra Aquila Laura		
17	01	08		Efficacia			A1.B6.3	Elaborazione del Conto Annuale delle spese del Personale		rispetto della scadenza annuale indicata dal MEF	SI/NO	SI	100%	100%	100%	U.O.1 Responsabile: sig.ra Mariarosaria Schembari Altro personale: sig.ra Laura Aquila	934	
	01	08		A1.B6.4			Rilevazioni statistiche inserite nel PSN: sulla viabilità in collaborazione con il Ministero delle Infrastrutture e trasporti - con il MEF relativamente ai costi sostenuti per le spese fuori MEPA - con il Ministero degli interni relativamente sulla unità principale e le unità locali - con l'ISTAT su Interventi e servizi sociali dei Comuni. Collaborazioni con EUROSTAT		rispetto delle scadenze stabilite dai richiedenti	SI/NO	SI	100%	100%	100%	U.O.1 Responsabile: sig.ra Aquila Laura Sostituita, in caso di assenza temporanea: sig.ra Mariarosaria Schembari			
	01	08		A1.B6.5			Rilevazione e Pubblicazione di dati statistici e delle tavole create sulle "Pillole di Statistica".		Aggiornamento annuale	SI/NO	SI	100%	100%	100%	U.O.1 Responsabile: sig. Rosario Leggio Sostituita, in caso di assenza: sig.ra Laura Aquila			
17	01	02	A1.B7	Efficacia	Gestione amministrativa degli organi di governo (Commissario Straordinario)	A1.B7.1	Assistenza agli organi dell'amministrazione adempimenti relativi alle istruttorie delle Autorità Giudiziarie , comunicazioni Anagrafe delle prestazioni.		% di adempimenti realizzati nel rispetto dei termini	%	100%	100%	100%	100%	100%	U.O.1 Responsabile: sig.ra Mariarosaria Schembari Altro personale: sig.ra M. Concetta Di Rosa sig.ra Laura Aquila	621/2 623/2	
17	01	02		Efficacia		A1.B7.2	Segreteria al nucleo di valutazione e al nucleo di controllo di gestione e strategico .		Attività realizzata nel rispetto dei termini	SI/NO	100%	100%	100%	100%	100%	U.O.1 Responsabile: sig.ra Maria Concetta Di Rosa Sostituita, in caso di assenza temporanea: sig.ra Laura Aquila	686 752	
17	01	02		Efficacia		A1.B7.3	Adempimenti connessi all'organo di revisione.		Attività realizzata nel rispetto dei termini	SI/NO	100%	100%	100%	100%	100%	U.O.1 Responsabile: sig.ra M. Concetta Di Rosa Sostituita, in caso di assenza temporanea: sig.ra Mariarosaria Schembari	625	

Settore	Missione	Programma	Codice obiettivo	Categoria obiettivo	Descrizione servizio (previsto in deliberazione del Commissario con i poteri della Giunta n. 59/2017)	Descrizione Obiettivo (Performance)	codice attività	Azioni/Attività (PDO)	Peso	Indicatore con rilievi	U.M.	Valore raggiunto 2018	Target atteso			Risorse umane		INDICATORI FINANZIARI	Carta dei Servizi e degli standard di qualità (SI/NO)
													2019	2020	2021	Cognome e nome	Capitolo di bilancio		
17	01	02		Efficacia	SUPPORTO AMMINISTRATIVO AL PRESIDENTE ALLA GIUNTA E ALL'ASSEMBLEA DEL LIBERO CONSORZIO - DELIBERAZIONI E DETERMINAZIONI		A1.B7.4	Raccolta dati e pubblicazione delle tabelle relative alla situazione patrimoniale dei titolari di incarichi politici di cui all'art. 14, co. 1, del dlgs n. 33/2013		Richiesta dati da pubblicare	SI/NO	NO	100%	100%	100%	U.O.1 Responsabile: dr. Massari Salvatore Sostituta, in caso di assenza: sig.ra Mariarosaria Schembari			
17	01	02	A1.B8	Efficacia		Supporto amministrativo e logistico	A1.B8.1	Attività di supporto - Assicurare con efficienza ed efficacia la gestione dei servizi di Segreteria ed il mantenimento delle ordinarie dotazioni per l'attività dell'Ufficio. Acquisizione materiali di cancelleria, dotazioni strumentali di ordinario uso e consumo e simili. Acquisizione di attrezzature e supporti hardware e software di ordinario uso e consumo finalizzate alla gestione informatica degli uffici. Acquisto pubblicazioni tecniche e/o giuridiche, abbonamenti a periodici, riviste, raccolte e simili.		Adempimenti per il funzionamento del settore	SI/NO	100%	100%	100%	100%	U.O.1 Responsabile: sig.ra Mariarosaria Schembari Altro Personale: sig. Rosario Leggio Sig.ra Laura Aquila		629 612/01 612/03 612/05 612/10 671/01 671/03 671/07 671/10 680 627 690	
17	01	07	A1.B9	Efficacia		Ufficio Elettorale	A1.B9.1	Coordinamento ufficio elettorale		Adempimenti realizzati nel rispetto dei termini, se si realizza l'evento	SI/NO	100%	100%	100%	100%	U.O.1 Responsabile : sig.ra Mariarosaria Schembari Altro personale: dr. Salvatore Massari sig.ra Teresa Rosso			
17	01	02	A1.B10	Efficacia		Tenuta, pubblicazione e gestione flusso deliberazioni e determinazioni di tutto l'Ente (1.3)	A1.B10.1	Convocazioni Giunta e Consiglio, su indicazione del Commissario Straordinario, pubblicazione delibere e determinazioni all'Albo Pretorio on-line. Protocollo determinazioni commissariali e dirigenziali.		Adempimenti realizzati nel rispetto dei termini	SI/NO	100%	100%	100%	100%	U.O.1 Responsabile: sig.ra Nunziatina Iudice Altro Personale: sig.ra Maria Grazia Cilia sig.ra Maria Ferlanti			
17	01	02		A1.B10.3			Efficacia	Ricerca atti nell'archivio storico e corrente per soddisfare le richieste degli utenti		Soddisfazione della richiesta entro i termini previsti	SI/NO	100%	100%	100%	100%	U.O.1 Responsabile: sig.ra Nunziatina Iudice Altro Personale: sig.ra Maria Grazia Cilia sig.ra Maria Ferlanti			

Settore	Missione	Programma	Codice obiettivo	Categoria obiettivo	Descrizione servizio (previsto in deliberazione del Commissario con i poteri della Giunta n. 59/2017)	Descrizione Obiettivo (Performance)	codice attività	Azioni/Attività (PDO)	Peso	Indicatore con rilievi	U.M.	Valore raggiunto 2018	Target atteso			Risorse umane Cognome e nome	INDICATORI FINANZIARI Capitolo di bilancio	Carta dei Servizi e degli standard di qualità (SI/NO)						
													2019	2020	2021									
			A10	STRATEGICO	<p>10. Risorse del Libero Consorzio Comunale di Ragusa</p> <p>Mission: Cogliere le opportunità per il miglioramento Attività giuridiche, di gestione del personale, di Programmazione bilancio e gestione.Sicurezza dell'Ente. Ottimizzazione delle risorse umane e finanziarie al fine di garantire al territorio i servizi della "nuova Provincia"</p> <p>1) Bilancio 2019 azioni e misure di salvaguardia della qualità dei servizi nonostante l'esiguità delle risorse a disposizione; 2) Pianificazione e programmazione: azione di coordinamento tra i settori; 3) Efficientamento recupero Tefa e altre entrate tributarie destinate alle ex Province oggi L.C.C.; 4) Azzeramento costi gestione esterna vertenze; 5) Recupero somme sanzioni amministrative, crediti Enti e da chi a vario titolo risulta debitore; 6) Recupero somme sanzioni amministrative e crediti Enti; 7) Applicazione Contratto Collettivo Decentrato Integrativo anno 2019/2020 e adeguamento dei regolamenti connessi; 8) Potenziamento del contingente operaio attraverso l'individuazione di ulteriori dipendenti idonei alla mansione; 9) Prevenzione e protezione per la sicurezza nei luoghi di lavoro</p>													10						
17	01	03	A10.B1	Efficacia	PROGRAMMAZIONE STRATEGICA E CICLO PERFORMANCE programmazione strategica, redazione DUP relazione rendiconto, PEG .PdP. e relazione pp	Programmazione e coordinamento redazione ed elaborazione del "DUP" dell'Ente 10.2	A10.B1.1	Attività di progettazione e coordinamento per la redazione del documento unico di programmazione dell'Ente		Progettazione e coordinamento	SI/NO	SI	100%	100%	100%	U.O. 2 Responsabile dell'Unità Operativa Dr.ssa C. Patrizia Toro (in forza allo Staff per il 20%) Altro Personale: sig. Rosario Leggio sig.ra Laura Aquila								
17	01	03		Efficacia			A10.B1.2	Elaborazione del "DUP" dell'Ente		Elaborazione informatica del documento	SI/NO	SI	100%	100%	100%	U.O. 2 Responsabile: sig. Rosario Leggio sostituito in caso di assenza: sig.ra Laura Aquila								
17	01	03		Efficacia	redazione ed elaborazione del Piano della Performance dell'Ente 10.2		A10.B1.3	Elaborazione Schemi, assistenza ai settori, redazione del documento finale che confluirà dopo l'approvazione del Bilancio di Previsione nel PEG dell'Ente		Redazione ed Elaborazione del documento	SI/NO	SI	100%	100%	100%	U.O. 2 Responsabile: Dr ssa C. Patrizia Toro (in forza allo Staff per il 20%) Altro personale: sig. Rosario Leggio sig.ra Laura Aquila								
17	01	03		Efficacia	redazione ed elaborazione del P.E.G. dell'Ente 10.2		A10.B1.4	Redazione ed Elaborazione del PEG dell'Ente dopo l'approvazione del Bilancio di Previsione		Redazione ed Elaborazione del documento	SI/NO	SI	100%	100%	100%	U.O. 2 responsabile Dr ssa C. Patrizia Toro (in forza al lo Staff per il 20%) Altro personale: Sig. Rosario Leggio Sig.ra Laura Aquila								
17	01	03		Efficacia	Redazione Relazione al Piano di performance (10.2)		A10.B1.5	Redazione ed Elaborazione della Relazione al piano di Performance e successiva pubblicazione che avverrà a seguito della consegna della validazione da parte del Nucleo di Valutazione.		Redazione ed Elaborazione del documento	SI/NO	SI	100%	100%	100%	U.O. 2 Responsabile: Dr ssa C. Patrizia Toro (in forza allo Staff per il 20%) Altro personale: sig. Rosario Leggio sig.ra Laura Aquila								

Settore	Missione	Programma	Codice obiettivo	Categoria obiettivo	Descrizione servizio (previsto in deliberazione del Commissario con i poteri della Giunta n. 59/2017)	Descrizione Obiettivo (Performance)	codice attività	Azioni/Attività (PDO)	Peso	Indicatore con rilievi	U.M.	Valore raggiunto 2018	Target atteso			Risorse umane	INDICATORI FINANZIARI	Carta dei Servizi e degli standard di qualità (SI/NO)
													2019	2020	2021	Cognome e nome	Capitolo di bilancio	
17	01	03		Efficacia		Redazione ed Elaborazione della Relazione al Rendiconto di Gestione (10.2)	A10.B1.6	Redazione ed Elaborazione della Relazione al Rendiconto di Gestione in collaborazione con il settore III che predispone tutti gli atti per l'approvazione finale. I report inviati dai Settori all'Unità operativa 2 vengono elaborati e inseriti nel documento finale solo dopo che il Nucleo di Controllo Strategico e di Gestione ha espresso il proprio parere su ogni singolo obiettivo.		Redazione ed Elaborazione del documento compatibilmente con l'osservanza dei termini di consegna delle relazioni da parte dei dirigenti responsabili dell'attività svolta e in relazione al Settore III che coordina e dirige i lavori per l'approvazione del Consuntivo	SI/NO	100%	100%	100%	100%	U.O. 2 Responsabile: Dr. ssa C. Patrizia Toro (in forza allo Staff per il 20%) Altro personale: sig. Rosario Leggio sig.ra Laura Aquila		

PARTE 2^

Quadro finanziario 2019 – 2021

A cura del Settore 3° “Finanze e Contabilità”

Dirigente – Dott. Ing. Carlo Sinatra

Redazione a cura di:

Funzionario responsabile: dr. Giuseppe di Giorgio

Istruttore Amministrativo: Sig. Salvatore Russo

Collaboratore Amministrativo: Sig.ra Emanuela La Cognata

PARTE 2^

Quadro finanziario 2019 – 2021

A cura del Settore 3° “Finanze e Contabilità”

Dirigente – Dott. Ing. Carlo Sinatra

Redazione a cura di:

Funzionario responsabile: dr. Giuseppe di Giorgio

Istruttore Amministrativo: Sig. Salvatore Russo

Collaboratore Amministrativo: Sig.ra Emanuela La Cognata

CENTRO RESPONSABILITA': S1 - POLIZIA PROV.LE - RR.UU. - SERVIZI SOCIO ASSISTENZIALI

TITOLO TIPOLOGIA	DENOMINAZIONE		Previsioni dell'anno 2019	Previsione dell'anno 2020	Previsione dell'anno 2021
			Totale Titolo 2	Trasferimenti correnti	Competenza
		Residui	546.980,91		
		Cassa	3.529.973,91		
TITOLO 3 : Entrate extratributarie					
30100	Tipologia 100: Entrate dalla vendita e dall'erogazione di servizi				
	(3.0100) Capitolo 91	Competenza	4.000,00	4.000,00	4.000,00
	C/Resp:S1 R/Proc:S1	Residui	0,00		
	DIRITTI PARTECIPAZIONE ESAMI ACCESSO PROFESSIONE AUTOTRASPORTATORE (CAP.974/2)	Cassa	4.000,00		
		Competenza	4.000,00	4.000,00	4.000,00
Totale 30100	Tipologia 100: Entrate dalla vendita e dall'erogazione di servizi	Residui	0,00		
		Cassa	4.000,00		
30200	Tipologia 200: Entrate da famiglie derivanti dall'attività di controllo e repressione delle irregolarità e degli illeciti				
	(3.0200) Capitolo 93	Competenza	70.000,00	70.000,00	70.000,00
	C/Resp:S1 R/Proc:S1	Residui	97.344,97		
	AMMENDE E OBLAZIONI PER CONTRAVVENZIONI ALLE NORME SULLA CIRCOLAZIONE STRADALE (COLL.CAPP.974/3-974/4-2021/2)	Cassa	167.344,97		
		Competenza	25.000,00	25.000,00	25.000,00
	(3.0200) Capitolo 93/1	Residui	947.788,70		
	C/Resp:S1 R/Proc:S1	Cassa	972.788,70		
	AMMENDE E OBLAZIONI PER CONTRAVVENZIONI ALLE NORME SULLA CIRCOLAZIONE STRADALE RUOLI SUPPLETIVI ANNI PRECED.	Competenza	500,00	500,00	500,00
	(3.0200) Capitolo 93/2	Residui	0,00		
	C/Resp:S1 R/Proc:S1	Cassa	500,00		
	PROVENTI SANZIONI AMMIN.VE PER VIOLAZIONI LIMITI VELOCITA' EX ART.142 CDS INTERA SPETTANZA DELLA PROVINCIA				

CENTRO RESPONSABILITA': S1 - POLIZIA PROV.LE - RR.UU. - SERVIZI SOCIO ASSISTENZIALI

TITOLO TIPOLOGIA	DENOMINAZIONE					
			Previsioni dell'anno 2019	Previsione dell'anno 2020	Previsione dell'anno 2021	
Totale 30200	(3.0200) Capitolo 93/3 C/Resp:S1 R/Proc:S1 PROVENTI SANZIONI AMMIN.VE PER VIOLAZIONI LIMITI VELOCITA' EX ART.142 CDS ACCERT. SU STRADE NON DI COMPETENZA PROVINCIA	Competenza	500,00	500,00	500,00	
		Residui	0,00			
		Cassa	500,00			
	(3.0200) Capitolo 93/4 C/Resp:S1 R/Proc:S1 PROVENTI SANZIONI AMMIN.VE PER VIOLAZIONI LIMITI VELOCITA' EX ART.142 CDS ACCERT. DA ALTRI ENTI SU STRADE DI COMPETENZA DELLA PROVINCIA	Competenza	1.000,00	1.000,00	1.000,00	
		Residui	0,00			
		Cassa	1.000,00			
	Totale 30200	Tipologia 200: Entrate da famiglie derivanti dall'attività di controllo e repressione delle irregolarità e degli illeciti	Competenza	97.000,00	97.000,00	97.000,00
			Residui	1.045.133,67		
			Cassa	1.142.133,67		
	Totale Titolo 3	Entrate extratributarie	Competenza	101.000,00	101.000,00	101.000,00
			Residui	1.045.133,67		
			Cassa	1.146.133,67		
Totale C/Resp	S1 - POLIZIA PROV.LE - RR.UU. - SERVIZI SOCIO ASSISTENZIALI	Competenza	3.083.993,00	3.083.993,00	3.083.993,00	
		Residui	1.592.114,58			
		Cassa	4.676.107,58			

CENTRO RESPONSABILITA': S17 - STAFF SEGRETERIA GENERALE

TITOLO TIPOLOGIA	DENOMINAZIONE				
			Previsioni dell'anno 2019	Previsione dell'anno 2020	Previsione dell'anno 2021
RESPONSABILE PROCEDURALE: S17 - STAFF SEGRETERIA GENERALE					
TITOLO 3 :	Entrate extratributarie				
30100	Tipologia 100: Entrate dalla vendita e dall'erogazione di servizi				
	(3.0100) Capitolo 90	Competenza	60.000,00	60.000,00	60.000,00
	C/Resp:S17 R/Proc:S17 DIRITTI DI SEGRETERIA	Residui	0,00		
		Cassa	60.000,00		
	(3.0100) Capitolo 92	Competenza	18.000,00	18.000,00	18.000,00
	C/Resp:S17 R/Proc:S17 PROVENTI VARI SERVIZI PUBBLICI	Residui	0,00		
		Cassa	18.000,00		
Totale 30100	Tipologia 100: Entrate dalla vendita e dall'erogazione di servizi	Competenza	78.000,00	78.000,00	78.000,00
		Residui	0,00		
		Cassa	78.000,00		
Totale Titolo 3	Entrate extratributarie	Competenza	78.000,00	78.000,00	78.000,00
		Residui	0,00		
		Cassa	78.000,00		
Totale C/Resp	S17 - STAFF SEGRETERIA GENERALE	Competenza	78.000,00	78.000,00	78.000,00
		Residui	0,00		
		Cassa	78.000,00		

CENTRO RESPONSABILITA': S2 - AVVOCATURA ED AFFARI GENERALI

TITOLO TIPOLOGIA	DENOMINAZIONE				
			Previsioni dell'anno 2019	Previsione dell'anno 2020	Previsione dell'anno 2021
RESPONSABILE PROCEDURALE: S2 - AVVOCATURA ED AFFARI GENERALI					
TITOLO 2 : Trasferimenti correnti					
20101	Tipologia 101: Trasferimenti correnti da Amministrazioni pubbliche				
	(2.0101) Capitolo 71	Competenza	131.172,00	131.172,00	131.172,00
	C/Resp:S2 R/Proc:S2	Residui	0,00		
	TRASFERIMENTO REGIONALE PER BORSE DI STUDIO IST. SUPERIORI-SOTTOCONTO N.297	Cassa	131.172,00		
	DEL 16/9/2016				
Totale 20101	Tipologia 101: Trasferimenti correnti da Amministrazioni pubbliche	Competenza	131.172,00	131.172,00	131.172,00
		Residui	0,00		
		Cassa	131.172,00		
Totale Titolo 2	Trasferimenti correnti	Competenza	131.172,00	131.172,00	131.172,00
		Residui	0,00		
		Cassa	131.172,00		
TITOLO 3 : Entrate extratributarie					
30100	Tipologia 100: Proventi derivanti dalla gestione dei beni				
	(3.0100) Capitolo 100	Competenza	500.168,62	500.168,62	500.168,62
	C/Resp:S2 R/Proc:S2	Residui	732.244,48		
	FITTI REALI DEI FABBRICATI CEDUTI IN LOCAZIONE	Cassa	1.232.413,10		
	(3.0100) Capitolo 189/2	Competenza	140.000,00	140.000,00	140.000,00
	C/Resp:S2 R/Proc:S2	Residui	45.831,29		
	PROVENTI PER RECUPERO ONERI PER SPESE LEGALI CARICO TERZI	Cassa	185.831,29		

CENTRO RESPONSABILITA': S2 - AVVOCATURA ED AFFARI GENERALI

TITOLO TIPOLOGIA	DENOMINAZIONE				
			Previsioni dell'anno 2019	Previsione dell'anno 2020	Previsione dell'anno 2021
Totale 30100	Tipologia 100: Entrate dalla vendita e dall'erogazione di servizi	Competenza	640.168,62	640.168,62	640.168,62
		Residui	778.075,77		
		Cassa	1.418.244,39		
30200	Tipologia 200: Entrate da famiglie derivanti dall'attività di controllo e repressione delle irregolarità e degli illeciti (3.0200) Capitolo 94 C/Resp:S2 R/Proc:S2 PROVENTI DERIVANTI DA ATTIVITA' CONTROLLO E REPRESSIONE DELLE IRREGOLARITA' E DEGLI ILLECITI	Competenza	180.000,00	180.000,00	180.000,00
		Residui	18.818,85		
		Cassa	198.818,85		
	(3.0200) Capitolo 94/1 C/Resp:S2 R/Proc:S2 SANZIONI AMM.NE IN MATERIA AMBIENTALE AA.PP.	Competenza	20.000,00	20.000,00	20.000,00
		Residui	218.044,56		
		Cassa	238.044,56		
Totale 30200	Tipologia 200: Entrate da famiglie derivanti dall'attività di controllo e repressione delle irregolarità e degli illeciti	Competenza	200.000,00	200.000,00	200.000,00
		Residui	236.863,41		
		Cassa	436.863,41		
30500	Tipologia 500: Altre entrate correnti n.a.c. (3.0500) Capitolo 189/4 C/Resp:S2 R/Proc:S2 RECUPERO CONTRIBUTI ARTIGIANI A SEGUITO CARTOLARIZZAZIONE DELIBERA 406 DEL 29/06/2005	Competenza	0,00	0,00	0,00
		Residui	30.914,35		
		Cassa	30.914,35		
Totale 30500	Tipologia 500: Altre entrate correnti n.a.c.	Competenza	0,00	0,00	0,00
		Residui	30.914,35		
		Cassa	30.914,35		

CENTRO RESPONSABILITA': S2 - AVVOCATURA ED AFFARI GENERALI

TITOLO TIPOLOGIA	DENOMINAZIONE				
			Previsioni dell'anno 2019	Previsione dell'anno 2020	Previsione dell'anno 2021
Totale Titolo 3	Entrate extratributarie	Competenza	840.168,62	840.168,62	840.168,62
		Residui	1.045.853,53		
		Cassa	1.886.022,15		
Totale C/Resp	S2 - AVVOCATURA ED AFFARI GENERALI	Competenza	971.340,62	971.340,62	971.340,62
		Residui	1.045.853,53		
		Cassa	2.017.194,15		

CENTRO RESPONSABILITA': S3 - FINANZE E CONTABILITA'

TITOLO TIPOLOGIA	DENOMINAZIONE				
			Previsioni dell'anno 2019	Previsione dell'anno 2020	Previsione dell'anno 2021
RESPONSABILE PROCEDURALE: 00 - DA DEFINIRE					
TITOLO 0 : AVANZO E FONDI					
00500	Tipologia 500: Fondo di cassa all'1/1/esercizio di riferimento				
	(0.0500) Capitolo 1/500	Competenza	0,00	0,00	0,00
	C/Resp:S3 R/Proc:00	Residui	0,00		
	Fondo di cassa all'1/1 MAI DARE STANZIAMENTI DI COMPETENZA, SOLO DI CASSA !!!	Cassa	27.494.717,07		
Totale 00500	Tipologia 500: Fondo di cassa all'1/1/esercizio di riferimento	Competenza	0,00	0,00	0,00
		Residui	0,00		
		Cassa	27.494.717,07		
Totale Titolo 0	AVANZO E FONDI	Competenza	0,00	0,00	0,00
		Residui	0,00		
		Cassa	27.494.717,07		
RESPONSABILE PROCEDURALE: S3 - FINANZE E CONTABILITA'					
TITOLO 0 : AVANZO E FONDI					
00100	Tipologia 100: Fondo pluriennale vincolato per spese correnti				
	(0.0100) Capitolo 1/100	Competenza	1.143.678,31	0,00	0,00
	C/Resp:S3 R/Proc:S3	Residui	0,00		
	Fondo pluriennale vincolato per spese correnti	Cassa	0,00		
Totale 00100	Tipologia 100: Fondo pluriennale vincolato per spese correnti	Competenza	1.143.678,31	0,00	0,00
		Residui	0,00		
		Cassa	0,00		

CENTRO RESPONSABILITA': S3 - FINANZE E CONTABILITA'

TITOLO TIPOLOGIA	DENOMINAZIONE				
			Previsioni dell'anno 2019	Previsione dell'anno 2020	Previsione dell'anno 2021
00200	Tipologia 200: Fondo pluriennale vincolato per spese in conto capitale				
	(0.0200) Capitolo 1/200	Competenza	19.158.231,83	0,00	0,00
	C/Resp:S3 R/Proc:S3 Fondo pluriennale vincolato per spese in conto capitale	Residui	0,00		
		Cassa	0,00		
Totale 00200	Tipologia 200: Fondo pluriennale vincolato per spese in conto capitale	Competenza	19.158.231,83	0,00	0,00
		Residui	0,00		
		Cassa	0,00		
00300	Tipologia 300: Utilizzo avanzo di Amministrazione (al netto dell'avanzo vincolato utilizzato anticipatamente)				
	(0.0300) Capitolo 1	Competenza	0,00	0,00	0,00
	C/Resp:S3 R/Proc:S3 UTILIZZO AVANZO AMMINISTRAZIONE VINCOLATO--COLLEG.AL CAP.2534/3	Residui	0,00		
		Cassa	0,00		
(0.0300) Capitolo 1/10	Tipologia 300: Utilizzo avanzo di Amministrazione (al netto dell'avanzo vincolato utilizzato anticipatamente)	Competenza	306.298,12	0,00	0,00
		Residui	0,00		
		Cassa	0,00		
(0.0300) Capitolo 1/11	Tipologia 300: Utilizzo avanzo di Amministrazione (al netto dell'avanzo vincolato utilizzato anticipatamente)	Competenza	448.897,21	0,00	0,00
		Residui	0,00		
		Cassa	0,00		
Totale 00300	Tipologia 300: Utilizzo avanzo di Amministrazione (al netto dell'avanzo vincolato utilizzato anticipatamente)	Competenza	755.195,33	0,00	0,00
		Residui	0,00		
		Cassa	0,00		

CENTRO RESPONSABILITA': S3 - FINANZE E CONTABILITA'

TITOLO TIPOLOGIA	DENOMINAZIONE		Previsioni dell'anno 2019	Previsione dell'anno 2020	Previsione dell'anno 2021
			Totale Titolo 0	AVANZO E FONDI	Competenza
		Residui	0,00		
		Cassa	0,00		
TITOLO 1 :					
	Entrate correnti di natura tributaria, contributiva e perequativa				
10101	Tipologia 101: Imposte, tasse e proventi assimilati				
	(1.0101) Capitolo 11	Competenza	0,00	0,00	0,00
	C/Resp:S3 R/Proc:S3 ADDIZIONALE SULL'IMPOSTA SUL CONSUMO DI ENERGIA ELETTRICA (CONTENZIOSO)	Residui	77.782,00		
		Cassa	77.782,00		
	(1.0101) Capitolo 11/1	Competenza	10.000,00	10.000,00	10.000,00
	C/Resp:S3 R/Proc:S3 ADDIZIONALE SULL'IMPOSTA SUL CONSUMO DI ENERGIA ELETTRICA ANNI PRECEDENTI (CONGUAGLIO)	Residui	0,00		
		Cassa	10.000,00		
	(1.0101) Capitolo 12	Competenza	9.000.000,00	8.800.000,00	8.800.000,00
	C/Resp:S3 R/Proc:S3 IMPOSTA PROV.LE TRASCRIZIONE DEI VEICOLI RISCOSSA A SEGUITO DELL'ATTIVITA' ORDINARIA DI GESTIONE	Residui	940.555,86		
		Cassa	9.940.555,86		
	(1.0101) Capitolo 12/1	Competenza	0,00	0,00	0,00
	C/Resp:S3 R/Proc:S3 IMPOSTA PROV.LE TRASCRIZIONE DEI VEICOLI RISCOSSA A SEGUITO DI ATTIVITA' DI VERIFICA E CONTROLLO	Residui	7.169,60		
		Cassa	7.169,60		
	(1.0101) Capitolo 14	Competenza	10.500.000,00	10.400.000,00	10.400.000,00
	C/Resp:S3 R/Proc:S3 IMPOSTA PROVINCIALE SU ASSICURAZIONI R.C.A.	Residui	4.131.010,00		
		Cassa	14.631.010,00		

CENTRO RESPONSABILITA': S3 - FINANZE E CONTABILITA'

TITOLO TIPOLOGIA	DENOMINAZIONE					
			Previsioni dell'anno 2019	Previsione dell'anno 2020	Previsione dell'anno 2021	
Totale 10101	(1.0101) Capitolo 19 C/Resp:S3 R/Proc:S3 IMPOSTA PROV.LE SULLA TASSA COMUNALE PER LO SMALTIMENTO DEI RIFIUTI SOLIDI URBANI	Competenza	1.800.000,00	1.800.000,00	1.800.000,00	
		Residui	3.490.718,83			
		Cassa	5.290.718,83			
	Tipologia 101: Imposte, tasse e proventi assimilati	Competenza	21.310.000,00	21.010.000,00	21.010.000,00	
		Residui	8.647.236,29			
		Cassa	29.957.236,29			
Totale Titolo 1	Entrate correnti di natura tributaria, contributiva e perequativa	Competenza	21.310.000,00	21.010.000,00	21.010.000,00	
		Residui	8.647.236,29			
		Cassa	29.957.236,29			
TITOLO 2 : Trasferimenti correnti						
20101	Tipologia 101: Trasferimenti correnti da Amministrazioni pubbliche					
		(2.0101) Capitolo 33/1 C/Resp:S3 R/Proc:S3 ALTRI CONTRIBUTI GENERALI DELLO STATO	Competenza	70.721,58	150.000,00	150.000,00
			Residui	0,00		
	Cassa		70.721,58			
	(2.0101) Capitolo 40 C/Resp:S3 R/Proc:S3 CONTRIBUTO PER LO SVILUPPO DEGLI INVESTIMENTI	Competenza	93.331,70	93.331,70	93.331,70	
		Residui	0,00			
		Cassa	93.331,70			
	(2.0101) Capitolo 57 C/Resp:S3 R/Proc:S3 TRASFERIMENTO REGIONALE PER GETTITO ADDIZIONALE ENERGIA ELETTRICA	Competenza	4.204.481,19	4.204.481,19	4.204.481,19	
		Residui	0,00			
		Cassa	4.204.481,19			

CENTRO RESPONSABILITA': S3 - FINANZE E CONTABILITA'

TITOLO TIPOLOGIA	DENOMINAZIONE					
			Previsioni dell'anno 2019	Previsione dell'anno 2020	Previsione dell'anno 2021	
Totale 20101	(2.0101) Capitolo 60 C/Resp:S3 R/Proc:S3 TRASFERIMENTO REGIONALE DI PARTE CORRENTE-	Competenza	12.524.955,91	6.154.267,82	6.154.267,82	
		Residui	12.495,17			
		Cassa	12.537.451,08			
	Tipologia 101: Trasferimenti correnti da Amministrazioni pubbliche	Competenza	16.893.490,38	10.602.080,71	10.602.080,71	
		Residui	12.495,17			
		Cassa	16.905.985,55			
Totale Titolo 2	Trasferimenti correnti	Competenza	16.893.490,38	10.602.080,71	10.602.080,71	
		Residui	12.495,17			
		Cassa	16.905.985,55			
TITOLO 3 : Entrate extratributarie						
30300	Tipologia 300: Altri interessi attivi (3.0300) Capitolo 124 C/Resp:S3 R/Proc:S3 INTERESSI ATTIVI VARI	Competenza	1.000,00	1.000,00	1.000,00	
		Residui	0,00			
		Cassa	1.000,00			
	Totale 30300	Tipologia 300: Altri interessi attivi	Competenza	1.000,00	1.000,00	1.000,00
			Residui	0,00		
			Cassa	1.000,00		
30500	Tipologia 500: Altre entrate correnti n.a.c. (3.0500) Capitolo 182 C/Resp:S3 R/Proc:S3 INTROITI E RIMBORSI A CARICO DEL PERSONALE SU RETRIBUZIONI	Competenza	20.000,00	20.000,00	20.000,00	
		Residui	0,00			
		Cassa	20.000,00			

CENTRO RESPONSABILITA': S3 - FINANZE E CONTABILITA'

TITOLO TIPOLOGIA	DENOMINAZIONE				
			Previsioni dell'anno 2019	Previsione dell'anno 2020	Previsione dell'anno 2021
Totale 30500	(3.0500) Capitolo 192	Competenza	120.000,00	120.000,00	120.000,00
	C/Resp:S3 R/Proc:S3 INTROITI RIMBORSI E RECUPERI DIVERSI	Residui	13.252,92		
		Cassa	133.252,92		
	(3.0500) Capitolo 192/2	Competenza	133.143,56	133.143,56	133.143,56
	C/Resp:S3 R/Proc:S3 FONDI INCENTIVANTI IL PERSONALE	Residui	0,00		
		Cassa	133.143,56		
	(3.0500) Capitolo 195	Competenza	150.000,00	150.000,00	150.000,00
	C/Resp:S3 R/Proc:S3 RIMBORSI PER SPESE DI PERSONALE (COMANDO, DISTACCO, CONVENZIONI, ETC..)	Residui	8.056,47		
		Cassa	158.056,47		
	(3.0500) Capitolo 197	Competenza	8.000,00	8.000,00	8.000,00
	C/Resp:S3 R/Proc:S3 RIMBORSI, RECUPERI E RESTITUZIONE SOMME NON DOVUTE DA IMPRESE	Residui	0,00		
		Cassa	8.000,00		
Totale Titolo 3	Tipologia 500: Rimborsi in entrata	Competenza	431.143,56	431.143,56	431.143,56
		Residui	21.309,39		
		Cassa	452.452,95		
Totale Titolo 3	Entrate extratributarie	Competenza	432.143,56	432.143,56	432.143,56
		Residui	21.309,39		
		Cassa	453.452,95		
TITOLO 4 : Entrate in conto capitale					
40200	Tipologia 200: Contributi agli investimenti da amministrazioni pubbliche				

CENTRO RESPONSABILITA': S3 - FINANZE E CONTABILITA'

TITOLO TIPOLOGIA	DENOMINAZIONE					
			Previsioni dell'anno 2019	Previsione dell'anno 2020	Previsione dell'anno 2021	
Totale 40200	(4.0200) Capitolo 371/10 C/Resp:S3 R/Proc:S3 TRASFERIMENTO REGIONALE PER I SERVIZI DI CUI ALLA L.R.9/86-CAP.2597/1	Competenza	275.000,00	0,00	0,00	
		Residui	0,00			
		Cassa	275.000,00			
	Tipologia 200: Contributi agli investimenti da amministrazioni pubbliche	Competenza	275.000,00	0,00	0,00	
		Residui	0,00			
		Cassa	275.000,00			
Totale Titolo 4	Entrate in conto capitale	Competenza	275.000,00	0,00	0,00	
		Residui	0,00			
		Cassa	275.000,00			
TITOLO 6 : Accensione Prestiti						
60300	Tipologia 300: Finanziamenti a medio lungo termine (6.0300) Capitolo 400 C/Resp:S3 R/Proc:S3 RISCOSSIONE DI CAPITALI PER MUTUI PER INVESTIMENTI CONCES= SI DALLA CASSA DD.PP.	Competenza	0,00	0,00	0,00	
		Residui	721.947,17			
		Cassa	721.947,17			
	Totale 60300	Tipologia 300: Finanziamenti a medio lungo termine	Competenza	0,00	0,00	0,00
			Residui	721.947,17		
			Cassa	721.947,17		
Totale Titolo 6	Accensione Prestiti	Competenza	0,00	0,00	0,00	
		Residui	721.947,17			
		Cassa	721.947,17			
TITOLO 7 : Anticipazioni da istituto tesoriere/cassiere						

CENTRO RESPONSABILITA': S3 - FINANZE E CONTABILITA'

TITOLO TIPOLOGIA	DENOMINAZIONE				
			Previsioni dell'anno 2019	Previsione dell'anno 2020	Previsione dell'anno 2021
70100	Tipologia 100: Anticipazioni da istituto tesoriere/cassiere (7.0100) Capitolo 380 C/Resp:S3 R/Proc:S3 ANTICIPAZIONE DI CASSA	Competenza	9.656.924,03	9.686.276,13	9.686.276,13
		Residui	0,00		
		Cassa	9.656.924,03		
Totale 70100	Tipologia 100: Anticipazioni da istituto tesoriere/cassiere	Competenza	9.656.924,03	9.686.276,13	9.686.276,13
		Residui	0,00		
		Cassa	9.656.924,03		
Totale Titolo 7	Anticipazioni da istituto tesoriere/cassiere	Competenza	9.656.924,03	9.686.276,13	9.686.276,13
		Residui	0,00		
		Cassa	9.656.924,03		
TITOLO 9 : Entrate per conto terzi e partite di giro					
90100	Tipologia 100: Ritenute su redditi da lavoro dipendente (9.0100) Capitolo 430 C/Resp:S3 R/Proc:S3 RITENUTE EX CPDEL	Competenza	1.300.000,00	1.300.000,00	1.300.000,00
		Residui	0,00		
		Cassa	1.300.000,00		
(9.0100) Capitolo 434	C/Resp:S3 R/Proc:S3 RITENUTE INADEL PREVIDENZIALE	Competenza	150.000,00	150.000,00	150.000,00
		Residui	0,00		
		Cassa	150.000,00		
(9.0100) Capitolo 441	C/Resp:S3 R/Proc:S3 RITENUTE IRPEF COD.100 E PERSONALE AMMINISTRATORI E COLLABORATORI	Competenza	2.500.000,00	2.500.000,00	2.500.000,00
		Residui	0,00		
		Cassa	2.500.000,00		

CENTRO RESPONSABILITA': S3 - FINANZE E CONTABILITA'

TITOLO TIPOLOGIA	DENOMINAZIONE				
			Previsioni dell'anno 2019	Previsione dell'anno 2020	Previsione dell'anno 2021
	(9.0100) Capitolo 442 C/Resp:S3 R/Proc:S3 TENUTE IRPEF COD.1002	Competenza	150.000,00	150.000,00	150.000,00
		Residui	0,00		
		Cassa	150.000,00		
	(9.0100) Capitolo 443 C/Resp:S3 R/Proc:S3 RITENUTE IRPEF COD. 1017	Competenza	20.000,00	20.000,00	20.000,00
		Residui	0,00		
		Cassa	20.000,00		
	(9.0100) Capitolo 444 C/Resp:S3 R/Proc:S3 RITENUTE IVA 22% COD.IS22	Competenza	1.800.000,00	1.800.000,00	1.800.000,00
		Residui	0,00		
		Cassa	1.800.000,00		
	(9.0100) Capitolo 444/1 C/Resp:S3 R/Proc:S3 RITENUTE IVA 4% COD.IS04	Competenza	50.000,00	50.000,00	50.000,00
		Residui	0,00		
		Cassa	50.000,00		
	(9.0100) Capitolo 444/2 C/Resp:S3 R/Proc:S3 RITENUTE IVA 10% COD.IS10	Competenza	200.000,00	200.000,00	200.000,00
		Residui	0,00		
		Cassa	200.000,00		
	(9.0100) Capitolo 444/3 C/Resp:S3 R/Proc:S3 RITENUTE IVA 5% COD.IS05	Competenza	100.000,00	100.000,00	100.000,00
		Residui	0,00		
		Cassa	100.000,00		
	(9.0100) Capitolo 445 C/Resp:S3 R/Proc:S3 RITENUTE IRPEF COD.1005	Competenza	20.000,00	20.000,00	20.000,00
		Residui	0,00		
		Cassa	20.000,00		

CENTRO RESPONSABILITA': S3 - FINANZE E CONTABILITA'

TITOLO TIPOLOGIA	DENOMINAZIONE				
			Previsioni dell'anno 2019	Previsione dell'anno 2020	Previsione dell'anno 2021
	(9.0100) Capitolo 449	Competenza	25.000,00	25.000,00	25.000,00
	C/Resp:S3 R/Proc:S3 RITENUTE IRPEF COD.1012	Residui	0,00		
		Cassa	25.000,00		
	(9.0100) Capitolo 450	Competenza	200.000,00	200.000,00	200.000,00
	C/Resp:S3 R/Proc:S3 RITENUTE IRPEF COD.1040	Residui	0,00		
		Cassa	200.000,00		
	(9.0100) Capitolo 453	Competenza	30.000,00	30.000,00	30.000,00
	C/Resp:S3 R/Proc:S3 RITENUTE IRPEF CODICI VARI	Residui	0,00		
		Cassa	30.000,00		
	(9.0100) Capitolo 460	Competenza	30.000,00	30.000,00	30.000,00
	C/Resp:S3 R/Proc:S3 RITENUTE SINDACALI	Residui	0,00		
		Cassa	30.000,00		
	(9.0100) Capitolo 461	Competenza	40.000,00	40.000,00	40.000,00
	C/Resp:S3 R/Proc:S3 RITENUTE AL PERSONALE PER RISCATTI CPDEL	Residui	0,00		
		Cassa	40.000,00		
	(9.0100) Capitolo 462	Competenza	20.000,00	20.000,00	20.000,00
	C/Resp:S3 R/Proc:S3 RISCATTI INADEL	Residui	0,00		
		Cassa	20.000,00		
	(9.0100) Capitolo 463	Competenza	880.000,00	880.000,00	880.000,00
	C/Resp:S3 R/Proc:S3 RITENUTE VARIE AL PERSONALE PER CONTO TERZI	Residui	205.175,67		
		Cassa	1.085.175,67		

CENTRO RESPONSABILITA': S3 - FINANZE E CONTABILITA'

TITOLO TIPOLOGIA	DENOMINAZIONE				
			Previsioni dell'anno 2019	Previsione dell'anno 2020	Previsione dell'anno 2021
	(9.0100) Capitolo 494 C/Resp:S3 R/Proc:S3 MANCATA ESECUZIONE DI PAGAMEN= TI EFFETTUATI MEDIANTE COMMU= TAZIONE	Competenza	50.000,00	50.000,00	50.000,00
		Residui	0,00		
		Cassa	50.000,00		
	(9.0100) Capitolo 500 C/Resp:S3 R/Proc:S3 RISCOSSIONE DI ANTICIPAZIONI CONCESSE ALL'ECONOMO	Competenza	250.000,00	250.000,00	250.000,00
		Residui	66.000,00		
		Cassa	316.000,00		
	(9.0100) Capitolo 520 C/Resp:S3 R/Proc:S3 RISCOSSIONE DI SOMME PER SPESE CONTRATTUALI	Competenza	150.000,00	150.000,00	150.000,00
		Residui	0,00		
		Cassa	150.000,00		
	(9.0100) Capitolo 530 C/Resp:S3 R/Proc:S3 DESTINAZIONE INCASSI VINCOLATI A SPESE CORRENTI AI SENSI DELL'ART. 195 DEL TUEL	Competenza	2.000.000,00	2.000.000,00	2.000.000,00
		Residui	0,00		
		Cassa	2.000.000,00		
	(9.0100) Capitolo 540 C/Resp:S3 R/Proc:S3 REINTEGRO INCASSI VINCOLATI AI SENSI DELL'ART.195 DEL TUEL	Competenza	2.000.000,00	2.000.000,00	2.000.000,00
		Residui	0,00		
		Cassa	2.000.000,00		
Totale 90100	Tipologia 100: Altre entrate per partite di giro	Competenza	11.965.000,00	11.965.000,00	11.965.000,00
		Residui	271.175,67		
		Cassa	12.236.175,67		
90200	Tipologia 200: Depositi di/presso terzi (9.0200) Capitolo 470 C/Resp:S3 R/Proc:S3 DEPOSITI CAUZIONALI	Competenza	10.000,00	10.000,00	10.000,00
		Residui	0,00		
		Cassa	10.000,00		

CENTRO RESPONSABILITA': S3 - FINANZE E CONTABILITA'

TITOLO TIPOLOGIA	DENOMINAZIONE					
			Previsioni dell'anno 2019	Previsione dell'anno 2020	Previsione dell'anno 2021	
Totale 90200	(9.0200) Capitolo 490 C/Resp:S3 R/Proc:S3 RISCOSSIONE PER SERVIZI PER CONTO TERZI	Competenza	2.000.000,00	2.000.000,00	2.000.000,00	
		Residui	10.911,71			
		Cassa	2.010.911,71			
	(9.0200) Capitolo 495 C/Resp:S3 R/Proc:S3 RISCOSSIONE DI SOMME PER CONTO DELLO STATO E DELLA REGIONE	Competenza	1.000.000,00	1.000.000,00	1.000.000,00	
		Residui	74.429,92			
		Cassa	1.074.429,92			
	(9.0200) Capitolo 521 C/Resp:S3 R/Proc:S3 RISCOSSIONE SOMME PER DEPOSITI CONTRATTUALI PER FORNITURE DI BENI E SERVIZI	Competenza	100.000,00	100.000,00	100.000,00	
		Residui	0,00			
		Cassa	100.000,00			
	Totale 90200	Tipologia 200: Depositi di/presso terzi	Competenza	3.110.000,00	3.110.000,00	3.110.000,00
			Residui	85.341,63		
			Cassa	3.195.341,63		
Totale Titolo 9	Entrate per conto terzi e partite di giro	Competenza	15.075.000,00	15.075.000,00	15.075.000,00	
		Residui	356.517,30			
		Cassa	15.431.517,30			
Totale C/Resp	S3 - FINANZE E CONTABILITA'	Competenza	84.699.663,44	56.805.500,40	56.805.500,40	
		Residui	9.759.505,32			
		Cassa	100.896.780,36			

CENTRO RESPONSABILITA': S4 - LAVORI PUBBLICI E PATRIMONIO

TITOLO TIPOLOGIA	DENOMINAZIONE				
			Previsioni dell'anno 2019	Previsione dell'anno 2020	Previsione dell'anno 2021
RESPONSABILE PROCEDURALE: S4 - LAVORI PUBBLICI E PATRIMONIO					
TITOLO 1 : Entrate correnti di natura tributaria, contributiva e perequativa					
10101	Tipologia 101: Imposte, tasse e proventi assimilati				
	(1.0101) Capitolo 20	Competenza	25.100,00	25.100,00	25.100,00
	C/Resp:S4 R/Proc:S4 TASSE PER L'OCCUPAZIONE DI SPAZI ED AREE PUBBLICHE	Residui	147.428,55		
		Cassa	172.528,55		
	(1.0101) Capitolo 20/1	Competenza	53.000,00	53.000,00	53.000,00
	C/Resp:S4 R/Proc:S4 TASSE PER ART.18	Residui	52.987,54		
		Cassa	105.987,54		
	(1.0101) Capitolo 21	Competenza	0,00	0,00	0,00
	C/Resp:S4 R/Proc:S4 TASSE PER L'OCCUPAZIONE DI SPAZI ED AREE PUBBLICHE RISCOSE MEDIANTE RUOLI	Residui	35.587,58		
		Cassa	35.587,58		
Totale 10101	Tipologia 101: Imposte, tasse e proventi assimilati	Competenza	78.100,00	78.100,00	78.100,00
		Residui	236.003,67		
		Cassa	314.103,67		
Totale Titolo 1	Entrate correnti di natura tributaria, contributiva e perequativa	Competenza	78.100,00	78.100,00	78.100,00
		Residui	236.003,67		
		Cassa	314.103,67		
TITOLO 2 : Trasferimenti correnti					
20101	Tipologia 101: Trasferimenti correnti da Amministrazioni pubbliche				

CENTRO RESPONSABILITA': S4 - LAVORI PUBBLICI E PATRIMONIO

TITOLO TIPOLOGIA	DENOMINAZIONE					
			Previsioni dell'anno 2019	Previsione dell'anno 2020	Previsione dell'anno 2021	
Totale 20101	(2.0101) Capitolo 60/4 C/Resp:S4 R/Proc:S4 TRASFERIMENTO REGIONALE PER INDAGINI DIAGNOSTICHE E VERIFICHE TECNICHE PER GLI EDIF. SCOL.OPCM 3274/2003	Competenza	1.776.215,03	0,00	0,00	
		Residui	0,00			
		Cassa	1.776.215,03			
	(2.0101) Capitolo 61 C/Resp:S4 R/Proc:S4 TRASFERIMENTO REGIONALE PER MANUTENZIONE BENI PATRIMONIALI (ART.72 L.R.25/93)	Competenza	2.900,00	2.900,00	2.900,00	
		Residui	0,00			
		Cassa	2.900,00			
	Tipologia 101: Trasferimenti correnti da Amministrazioni pubbliche	Competenza	1.779.115,03	2.900,00	2.900,00	
		Residui	0,00			
		Cassa	1.779.115,03			
	Totale Titolo 2	Trasferimenti correnti	Competenza	1.779.115,03	2.900,00	2.900,00
Residui			0,00			
Cassa			1.779.115,03			
TITOLO 3 : Entrate extratributarie						
30100	Tipologia 100: Entrate dalla vendita e dall'erogazione di servizi					
		(3.0100) Capitolo 92/1 C/Resp:S4 R/Proc:S4 DIRITTI DI ISTRUTTORIA TOSAP	Competenza	20.000,00	20.000,00	20.000,00
			Residui	0,00		
	Cassa		20.000,00			
	(3.0100) Capitolo 98 C/Resp:S4 R/Proc:S4 RECUPERO SOMME PER SERVIZI CONNESSI ALLA SICUREZZA DEI PASSEGGERI DEL PORTO DI POZZAL LO-CAP.2319	Competenza	280.000,00	280.000,00	280.000,00	
		Residui	104.458,56			
		Cassa	384.458,56			

CENTRO RESPONSABILITA': S4 - LAVORI PUBBLICI E PATRIMONIO

TITOLO TIPOLOGIA	DENOMINAZIONE		Previsioni dell'anno 2019	Previsione dell'anno 2020	Previsione dell'anno 2021
	(3.0100) Capitolo 102 C/Resp:S4 R/Proc:S4 CANONE PER L'OCCUPAZIONE DI SPAZI ED AREE PUBBLICHE	Competenza	578.000,00	578.000,00	578.000,00
		Residui	1.500.052,69		
		Cassa	2.078.052,69		
	(3.0100) Capitolo 102/1 C/Resp:S4 R/Proc:S4 CANONE PER ACCESSI	Competenza	233.000,00	233.000,00	233.000,00
		Residui	73.997,31		
		Cassa	306.997,31		
	(3.0100) Capitolo 102/2 C/Resp:S4 R/Proc:S4 CANONE PER CARTELLONISTICA	Competenza	30.100,00	30.100,00	30.100,00
		Residui	52.338,15		
		Cassa	82.438,15		
	(3.0100) Capitolo 107 C/Resp:S4 R/Proc:S4 PROVENTI DA ENERGIA PER STRADE DECLASSIFICATE	Competenza	20.000,00	20.000,00	20.000,00
		Residui	0,00		
		Cassa	20.000,00		
	(3.0100) Capitolo 189/1 C/Resp:S4 R/Proc:S4 PROVENTI PER RECUPERO ONERI PER TELEFONIA A CARICO TERZI	Competenza	500,00	500,00	500,00
		Residui	0,00		
		Cassa	500,00		
Totale 30100	Tipologia 100: Entrate dalla vendita e dall'erogazione di servizi	Competenza	1.161.600,00	1.161.600,00	1.161.600,00
		Residui	1.730.846,71		
		Cassa	2.892.446,71		
30200	Tipologia 200: Entrate da famiglie derivanti dall'attività di controllo e repressione delle irregolarità e degli illeciti (3.0200) Capitolo 189 C/Resp:S4 R/Proc:S4 PROVENTI PER DANNEGGIAMENTI AI BENI PROVINCIALI	Competenza	20.000,00	20.000,00	20.000,00
		Residui	0,00		
		Cassa	20.000,00		

CENTRO RESPONSABILITA': S4 - LAVORI PUBBLICI E PATRIMONIO

TITOLO TIPOLOGIA	DENOMINAZIONE					
			Previsioni dell'anno 2019	Previsione dell'anno 2020	Previsione dell'anno 2021	
Totale 30200	-(3.0200) Capitolo 189/3 C/Resp:S4 R/Proc:S4 PROVENTI PER RECUPERO SPESE PER DANNI ALL'AUTOPARCO (COLLEG.AL CAP.973/2)	Competenza	10.000,00	10.000,00	10.000,00	
		Residui	0,00			
		Cassa	10.000,00			
	30500	Tipologia 200: Entrate da famiglie derivanti dall'attività di controllo e repressione delle irregolarità e degli illeciti	Competenza	30.000,00	30.000,00	30.000,00
			Residui	0,00		
			Cassa	30.000,00		
Totale 30500	Tipologia 500: Altre entrate correnti n.a.c. -(3.0500) Capitolo 189/5 C/Resp:S4 R/Proc:S4 COMPARTECIPAZIONE PROVINCIA DI SIRACUSA PER GESTIONE COORDIN. SERVIZIO MANUTENZIONE S.P.18 "NOTO GIARRATANA" E S.P.55 "GIARRATANA-NOTO"	Competenza	10.000,00	10.000,00	10.000,00	
		Residui	0,00			
		Cassa	10.000,00			
	-(3.0500) Capitolo 196 C/Resp:S4 R/Proc:S4 ALTRI INDENNIZZI DI ASSICURAZIONE	Competenza	18.000,00	18.000,00	18.000,00	
		Residui	0,00			
		Cassa	18.000,00			
Totale 30500	Tipologia 500: Indennizzi di assicurazione	Competenza	28.000,00	28.000,00	28.000,00	
		Residui	0,00			
		Cassa	28.000,00			
Totale Titolo 3	Entrate extratributarie	Competenza	1.219.600,00	1.219.600,00	1.219.600,00	
		Residui	1.730.846,71			
		Cassa	2.950.446,71			
TITOLO 4 :	Entrate in conto capitale					
40200	Tipologia 200: Contributi agli investimenti da amministrazioni pubbliche					

CENTRO RESPONSABILITA': S4 - LAVORI PUBBLICI E PATRIMONIO

TITOLO TIPOLOGIA	DENOMINAZIONE				
			Previsioni dell'anno 2019	Previsione dell'anno 2020	Previsione dell'anno 2021
	(4.0200) Capitolo 320/2 C/Resp:S4 R/Proc:S4 TRASFERIMENTO COMUNE DI RAGUSA ADEGUAMENTO ANTINCENDIO IST.V.E.ORLANDO- DELIB.COMUNE RAGUSA 518 DEL 23/12/2015-CAP.2530	Competenza	37.454,23	0,00	0,00
		Residui	0,00		
		Cassa	37.454,23		
	(4.0200) Capitolo 352/10 C/Resp:S4 R/Proc:S4 TRASFERIMENTI STATALI LEGGE 29/12/03 N.376 -LEGGE 662/1996 ART.2-CAP-2573/2	Competenza	782.229,00	0,00	0,00
		Residui	0,00		
		Cassa	782.229,00		
	(4.0200) Capitolo 352/11 C/Resp:S4 R/Proc:S4 FINANZAMENTI PER INTERVENTI RELATIVI A PROGRAMMI STRAORDINARI DI MANUTENZ. DELLA RETE VIARIA DI PROV. E CITTA' METROP.-D.M.49 DEL 16/2/2018-CAP.2606	Competenza	1.597.990,28	1.597.990,00	1.597.990,00
		Residui	0,00		
		Cassa	1.597.990,28		
	(4.0200) Capitolo 355/10 C/Resp:S4 R/Proc:S4 D.L./2009 ART.18 LETTERA B -INTERVENTI INFR.MESSA IN SICUREZZAZ DELLE SCUOLE- CAP2529	Competenza	1.300.000,00	0,00	0,00
		Residui	0,00		
		Cassa	1.300.000,00		
	(4.0200) Capitolo 356/10 C/Resp:S4 R/Proc:S4 LEGGE.296/2006 -PIANO DELLA VIABILITA' SECONDARIA-ART.1 COMMA 1152-COLLEGATO CAP.2598	Competenza	1.405.000,00	550.000,00	2.900.000,00
		Residui	0,00		
		Cassa	1.405.000,00		
	(4.0200) Capitolo 362/10 C/Resp:S4 R/Proc:S4 MISURE URGENTI IN MATERIA DI ISTRUZIONE UNIVERSITARIA E RICERCA MESSA IN NORMA ANTINCENDIO EDIFICI SCOLASTICI-(CAP. COLLEGATO 2596)-LEGGE 128/2013	Competenza	807.000,00	0,00	0,00
		Residui	0,00		
		Cassa	807.000,00		
	(4.0200) Capitolo 362/11 C/Resp:S4 R/Proc:S4 MISURE URGENTI IN MATERIA DI ISTRUZIONE UNIVERSITARIA E RICERCA (CAPP. COLLEGATI 2596/1 E 2597/3)- LEGGE 128/2013	Competenza	6.823.000,00	0,00	0,00
		Residui	0,00		
		Cassa	6.823.000,00		

CENTRO RESPONSABILITA': S4 - LAVORI PUBBLICI E PATRIMONIO

TITOLO TIPOLOGIA	DENOMINAZIONE				
			Previsioni dell'anno 2019	Previsione dell'anno 2020	Previsione dell'anno 2021
-	(4.0200) Capitolo 364/10 C/Resp:S4 R/Proc:S4 TRASFERIMENTO STATO PER DANNI TERREMOTO L.433/91 -CAP2519/1	Competenza	300.000,00	1.500.000,00	0,00
		Residui	0,00		
		Cassa	300.000,00		
-	(4.0200) Capitolo 365/10 C/Resp:S4 R/Proc:S4 LEGGE 388/2000-ART.134 RIQUALIFICAZIONE DEL TRASPORTO MERCI NELLA REGIONE SICILIA-CAP.2599/3	Competenza	1.339.929,00	27.250.000,00	39.420.000,00
		Residui	0,00		
		Cassa	1.339.929,00		
-	(4.0200) Capitolo 366/10 C/Resp:S4 R/Proc:S4 NORME PER L'EDILIZIA SCOLASTICA(L.23/96)-CAP.2532	Competenza	2.950.000,00	400.000,00	0,00
		Residui	0,00		
		Cassa	2.950.000,00		
-	(4.0200) Capitolo 366/20 C/Resp:S4 R/Proc:S4 TRASFERIMENTI EDILIZIA SCOLASTICA -DECRETO DLGS 50/2016-ART.183	Competenza	0,00	10.150.000,00	0,00
		Residui	0,00		
		Cassa	0,00		
-	(4.0200) Capitolo 370/10 C/Resp:S4 R/Proc:S4 TRASFERIMENTO REG/LE PER PROTEZIONE CIVILE-CAP2608	Competenza	440.000,00	0,00	0,00
		Residui	0,00		
		Cassa	440.000,00		
-	(4.0200) Capitolo 380/10 C/Resp:S4 R/Proc:S4 -PROGRAMMA MANUTENZ.E COSTRUZ. STRADE PROV/LI -CAP-2597	Competenza	1.320.000,00	0,00	0,00
		Residui	0,00		
		Cassa	1.320.000,00		
-	(4.0200) Capitolo 384/10 C/Resp:S4 R/Proc:S4 TRASFERIMENTI REGIONALI PARFAS-POR POI FERS SICILIA-LOTTO 3 E 6	Competenza	14.000.000,00	16.000.000,00	500.000,00
		Residui	0,00		
		Cassa	14.000.000,00		

CENTRO RESPONSABILITA': S4 - LAVORI PUBBLICI E PATRIMONIO

TITOLO TIPOLOGIA	DENOMINAZIONE					
			Previsioni dell'anno 2019	Previsione dell'anno 2020	Previsione dell'anno 2021	
40300	(4.0200) Capitolo 384/11 C/Resp:S4 R/Proc:S4 TRASFERIMENTI REGIONALI PER INTERVENTI RELATIVI A EFFICIENTAMENTO ENERGETICO DEGLI EDIFICI PATRIMONIALI	Competenza	1.860.000,00	0,00	0,00	
		Residui	0,00			
		Cassa	1.860.000,00			
	(4.0200) Capitolo 384/12 C/Resp:S4 R/Proc:S4 TRASFERIMENTI REGIONALI PARFAS-POR POI FERS SICILIA 2604/1-2604/3-2533/1-2631/1-- 2518-2572-	Competenza	73.921.685,00	46.676.019,00	43.849.590,00	
		Residui	0,00			
		Cassa	73.921.685,00			
	(4.0200) Capitolo 390/10 C/Resp:S4 R/Proc:S4 LEGGE 77/2009-ART.11 FONDO PREVENZIONE RISCHIO SISMICO-CAP-2516/4	Competenza	1.039.500,00	0,00	0,00	
		Residui	0,00			
		Cassa	1.039.500,00			
	Totale 40200	Tipologia 200: Contributi agli investimenti da amministrazioni pubbliche	Competenza	109.923.787,51	104.124.009,00	88.267.580,00
			Residui	0,00		
			Cassa	109.923.787,51		
	40300	Tipologia 300: Altri trasferimenti in conto capitale da amministrazioni pubbliche				
(4.0300) Capitolo 365 C/Resp:S4 R/Proc:S4 TRASFERIMENTO STATALE PER INTERVENTI EDILIZIA SCOLASTICA - ADEGUAM.ANTISISMICO IPSIA VITTORIA-L.289/02 -LEGGE 388/2000-ARTT.133 E 134--		Competenza	0,00	0,00	0,00	
		Residui	1.354.993,04			
		Cassa	1.354.993,04			
(4.0300) Capitolo 378 C/Resp:S4 R/Proc:S4 TRASFERIMENTO REGIONALE PER ART.4 L.R.2/2002 INSICEM-CAPP.2624-2630/5		Competenza	0,00	0,00	0,00	
		Residui	21.858.017,32			
		Cassa	21.858.017,32			
(4.0300) Capitolo 380/3 C/Resp:S4 R/Proc:S4 TRASFERIMENTO REGIONALE PER PROTEZIONE CIVILE -E PREVENZIONE NORME SICUREZZA ISTITUTI SCOLASTICI ZONA RAGUSA-COMISO-VITTORIA-CAP.2516/4		Competenza	0,00	0,00	0,00	
		Residui	7.930,00			
		Cassa	7.930,00			

CENTRO RESPONSABILITA': S4 - LAVORI PUBBLICI E PATRIMONIO

TITOLO TIPOLOGIA	DENOMINAZIONE					
			Previsioni dell'anno 2019	Previsione dell'anno 2020	Previsione dell'anno 2021	
Totale 40300	(4.0300) Capitolo 384	Competenza	708.459,94	0,00	0,00	
	C/Resp:S4 R/Proc:S4 TRASFERIMENTI REGIONALI POR SICILIA 2007/2013-2604-2516/3-2631-2631/1-2518-2572	Residui	2.141.635,45			
		Cassa	2.850.095,39			
		Competenza	708.459,94	0,00	0,00	
	Tipologia 300: Altri trasferimenti in conto capitale dall'Unione Europea e dal Resto del Mondo	Residui	25.362.575,81			
		Cassa	26.071.035,75			
40400	Tipologia 400: Alienazione di beni materiali					
(4.0400) Capitolo 320	C/Resp:S4 R/Proc:S4 ENTRATE DERIVANTI DA ALIENAZ. BENI PATRIMONIALI	Competenza	30.020,00	10.000,00	10.000,00	
		Residui	18.200,00			
		Cassa	48.220,00			
	(4.0400) Capitolo 320/1	C/Resp:S4 R/Proc:S4 ENTRATE DERIVANTI DA ALIENAZ. BENI PATRIMONIALI (ESTINZIONE ANTICIPATA MUTUI E SPESE IN CONTO CAPITALE)CAP.2700/1	Competenza	320.000,00	0,00	0,00
			Residui	0,00		
			Cassa	320.000,00		
(4.0400) Capitolo 320/10	C/Resp:S4 R/Proc:S4 ENTRATE DERIVANTI DA ALIENAZ. BENI PATRIMONIALI - FABBRICATI AD USO STRUMENTALE-CAPP.2515/2-2515/3	Competenza	24.240.000,00	3.060.000,00	3.900.000,00	
		Residui	0,00			
		Cassa	24.240.000,00			
	Tipologia 400: Alienazione di beni materiali	Competenza	24.590.020,00	3.070.000,00	3.910.000,00	
		Residui	18.200,00			
		Cassa	24.608.220,00			
Totale 40400	Tipologia 400: Alienazione di beni materiali	Competenza	135.222.267,45	107.194.009,00	92.177.580,00	
		Residui	25.380.775,81			
		Cassa	160.603.043,26			
Totale Titolo 4	Entrate in conto capitale					

CENTRO RESPONSABILITA': S4 - LAVORI PUBBLICI E PATRIMONIO

TITOLO TIPOLOGIA	DENOMINAZIONE				
			Previsioni dell'anno 2019	Previsione dell'anno 2020	Previsione dell'anno 2021
Totale C/Resp	S4 - LAVORI PUBBLICI E PATRIMONIO	Competenza	138.299.082,48	108.494.609,00	93.478.180,00
		Residui	27.347.626,19		
		Cassa	165.646.708,67		

CENTRO RESPONSABILITA': S5 - PIANIFICAZIONE TERRITORIALE ED INFRASTRUTTURE

TITOLO TIPOLOGIA	DENOMINAZIONE				
			Previsioni dell'anno 2019	Previsione dell'anno 2020	Previsione dell'anno 2021
RESPONSABILE PROCEDURALE: S5 - PIANIFICAZIONE TERRITORIALE ED INFRASTRUTTURE					
TITOLO 2 :	Trasferimenti correnti				
20101	Tipologia 101: Trasferimenti correnti da Amministrazioni pubbliche				
	(2.0101) Capitolo 49	Competenza	0,00	0,00	0,00
	C/Resp:S5 R/Proc:S5 TRASFERIMENTO STATALE PER PROGETTO PATTI TERRITORIALI VEDI CAP.2500/4	Residui	251.509,68		
		Cassa	251.509,68		
	(2.0101) Capitolo 73	Competenza	490.000,00	490.000,00	490.000,00
	C/Resp:S5 R/Proc:S5 TRASFERIMENTO REGIONALE PER GESTIONE PERSONALE ADDETTO ALLE RISERVE NATURALI	Residui	860.099,38		
		Cassa	1.350.099,38		
	(2.0101) Capitolo 75	Competenza	0,00	0,00	0,00
	C/Resp:S5 R/Proc:S5 TRASFERIMENTO REG.LE PROMOZIO= NE SVILUPPO,DIFESA DEL SUOLO,E PROTEZIONE DELLA NATURA DELLE ZONE MONTANE (ANNUALITA' 1996 E RETRO)	Residui	67.314,48		
		Cassa	67.314,48		
	(2.0101) Capitolo 78/8	Competenza	0,00	0,00	0,00
	C/Resp:S5 R/Proc:S5 TRASFERIMENTO REGIONALE PER PROGETTO "MEDITERRANEO UN MARE DA AMARE..." CAP.78/8 E CAP-84	Residui	35.063,00		
		Cassa	35.063,00		
	(2.0101) Capitolo 81	Competenza	0,00	0,00	0,00
	C/Resp:S5 R/Proc:S5 TRASFERIMENTO DALLA PROVINCIA DI SIRACUSA PER COMUNITA' ZONA MONTANA (COLL.CAP.2095/1) (DISPOSIZIONE MINISTERIALE)	Residui	78.538,77		
		Cassa	78.538,77		
	(2.0101) Capitolo 81/1	Competenza	0,00	0,00	0,00
	C/Resp:S5 R/Proc:S5 TRASFERIMENTO DALLA PROVINCIA DI SIRACUSA PER COMUNITA' ZONA MONTANA (COLL.CAP.2095/2) (DISPOSIZIONE MINISTERIALE)	Residui	754.692,81		
		Cassa	754.692,81		

CENTRO RESPONSABILITA': S5 - PIANIFICAZIONE TERRITORIALE ED INFRASTRUTTURE

TITOLO TIPOLOGIA	DENOMINAZIONE						
			Previsioni dell'anno 2019	Previsione dell'anno 2020	Previsione dell'anno 2021		
Totale 20101	Tipologia 101: Trasferimenti correnti da Amministrazioni pubbliche	Competenza	490.000,00	490.000,00	490.000,00		
		Residui	2.047.218,12				
		Cassa	2.537.218,12				
20105	Tipologia 105: Trasferimenti correnti dall'Unione Europea e dal Resto del Mondo						
		(2.0105) Capitolo 46/4					
		C/Resp:S5 R/Proc:S5 TRASFERIMENTO SOMME PROGETTI COMUNITARI-SMILE-	Competenza	80.000,00	60.191,28	0,00	
			Residui	0,00			
			Cassa	80.000,00			
		(2.0105) Capitolo 46/6					
		C/Resp:S5 R/Proc:S5 TRASFERIMENTO SOMME PROGETTI COMUNITARI-INNOVATION CAMP-	Competenza	29.405,00	0,00	0,00	
			Residui	0,00			
			Cassa	29.405,00			
		(2.0105) Capitolo 80					
		C/Resp:S5 R/Proc:S5 TRASFERIMENTI CORRENTI PER VARI PROGETTI COMUNITARI (RETICIVICHE 923.925,23)CAP831 (GE.CO. 100.000,00)CAP.2092 (EQUAL 1.235.463,13)CAP.2500/5	Competenza	0,00	0,00	0,00	
			Residui	261.290,04			
			Cassa	261.290,04			
		Totale 20105	Tipologia 105: Trasferimenti correnti dall'Unione Europea e dal Resto del Mondo	Competenza	109.405,00	60.191,28	0,00
				Residui	261.290,04		
		Cassa	370.695,04				
Totale Titolo 2	Trasferimenti correnti	Competenza	599.405,00	550.191,28	490.000,00		
		Residui	2.308.508,16				
		Cassa	2.907.913,16				
TITOLO 3 :	Entrate extratributarie						
30100	Tipologia 100: Entrate dalla vendita e dall'erogazione di servizi						

CENTRO RESPONSABILITA': S5 - PIANIFICAZIONE TERRITORIALE ED INFRASTRUTTURE

TITOLO TIPOLOGIA	DENOMINAZIONE				
			Previsioni dell'anno 2019	Previsione dell'anno 2020	Previsione dell'anno 2021
	(3.0100) Capitolo 92/2 C/Resp:S5 R/Proc:S5 PROVENTI SERVIZIO ACCERTAMENTO E ISPEZIONI IMPIANTI TERMICI-COLLEG. CAPP.975/1 E 2254	Competenza	100.000,00	100.000,00	100.000,00
		Residui	0,00		
		Cassa	100.000,00		
Totale 30100	Tipologia 100: Entrate dalla vendita e dall'erogazione di servizi	Competenza	100.000,00	100.000,00	100.000,00
		Residui	0,00		
		Cassa	100.000,00		
30200	Tipologia 200: Entrate da famiglie derivanti dall'attività di controllo e repressione delle irregolarità e degli illeciti				
	(3.0200) Capitolo 97 C/Resp:S5 R/Proc:S5 RECUPERO SOMME PER SERVIZI INERENTI LE RR.NN. (CAP.2291)	Competenza	10.000,00	10.000,00	10.000,00
		Residui	0,00		
		Cassa	10.000,00		
Totale 30200	Tipologia 200: Entrate da famiglie derivanti dall'attività di controllo e repressione delle irregolarità e degli illeciti	Competenza	10.000,00	10.000,00	10.000,00
		Residui	0,00		
		Cassa	10.000,00		
30500	Tipologia 500: Altre entrate correnti n.a.c.				
	(3.0500) Capitolo 97/1 C/Resp:S5 R/Proc:S5 TRASFERIMENTO SOMME PER MANUTENZIONE OPERE RR.NN. (CONVENZIONE PROT.46741/2010)	Competenza	10.000,00	10.000,00	10.000,00
		Residui	0,00		
		Cassa	10.000,00		
Totale 30500	Tipologia 500: Altre entrate correnti n.a.c.	Competenza	10.000,00	10.000,00	10.000,00
		Residui	0,00		
		Cassa	10.000,00		

CENTRO RESPONSABILITA': S5 - PIANIFICAZIONE TERRITORIALE ED INFRASTRUTTURE

TITOLO TIPOLOGIA	DENOMINAZIONE		Previsioni dell'anno 2019	Previsione dell'anno 2020	Previsione dell'anno 2021
			Totale Titolo 3	Entrate extratributarie	Competenza
		Residui	0,00		
		Cassa	120.000,00		
TITOLO 4 : Entrate in conto capitale					
40200	Tipologia 200: Contributi agli investimenti dall'Unione Europea e dal Resto del Mondo				
	(4.0200) Capitolo 390/11	Competenza	150.000,00	211.681,04	0,00
	C/Resp:S5 R/Proc:S5 TRASFERIMENTO SOMME PROGETTI COMUNITARI-PROGETTO ENERMOB-COLLEGATO CAPP.2520/9-2520/10	Residui	0,00		
		Cassa	150.000,00		
	(4.0200) Capitolo 390/12	Competenza	150.000,00	200.000,00	100.000,00
	C/Resp:S5 R/Proc:S5 TRASFERIMENTO SOMME PROGETTI COMUNITARI-PROGETTO ENERNETMOBCOLLEGATO CAPP.2520/14-2520/15	Residui	0,00		
		Cassa	150.000,00		
Totale 40200	Tipologia 200: Contributi agli investimenti dall'Unione Europea e dal Resto del Mondo	Competenza	300.000,00	411.681,04	100.000,00
		Residui	0,00		
		Cassa	300.000,00		
40300	Tipologia 300: Altri trasferimenti in conto capitale da amministrazioni pubbliche				
	(4.0300) Capitolo 352/1	Competenza	0,00	0,00	0,00
	C/Resp:S5 R/Proc:S5 TRASFERIMENTO FONDI PER ATTUAZIONE PROGETTO MORISO 2.0 POTENZ.RETE TECN.PER MONIT.RISORSE IDRICHE	Residui	513.497,69		
		Cassa	513.497,69		
	(4.0300) Capitolo 353	Competenza	0,00	0,00	0,00
	C/Resp:S5 R/Proc:S5 RISCOSSIONE DI CAPITALI PER MUTUI A CARICO DELLO STATO PER INTERVENTI PORTO DI POZZALLO PATTI TERRITORIALI(V.CAP.2623)	Residui	72.382,34		
		Cassa	72.382,34		

CENTRO RESPONSABILITA': S5 - PIANIFICAZIONE TERRITORIALE ED INFRASTRUTTURE

TITOLO TIPOLOGIA	DENOMINAZIONE						
			Previsioni dell'anno 2019	Previsione dell'anno 2020	Previsione dell'anno 2021		
Totale 40300	Tipologia 300: Altri trasferimenti in conto capitale da amministrazioni pubbliche	Competenza	0,00	0,00	0,00		
		Residui	585.880,03				
		Cassa	585.880,03				
Totale Titolo 4	Entrate in conto capitale	Competenza	300.000,00	411.681,04	100.000,00		
		Residui	585.880,03				
		Cassa	885.880,03				
TITOLO 9 : Entrate per conto terzi e partite di giro							
90200	Tipologia 200: Altre entrate per conto terzi						
		(9.0200) Capitolo 490/1					
		C/Resp:S5 R/Proc:S5 RISCOSSIONE PER FONDO PROGETTAZIONE E INNOVAZIONE RISORSE FINANZIARIE AI SENSI ART. 113 DLGS 50/2016	Competenza	0,00	0,00	0,00	
			Residui	0,00			
			Cassa	0,00			
		(9.0200) Capitolo 490/2	Competenza	75.000,00	16.300,00	0,00	
		C/Resp:S5 R/Proc:S5 TRASFERIMENTO SOMME PROGETTI COMUNITARI -PROGETTO ARISTOIL-	Residui	0,00			
			Cassa	75.000,00			
		(9.0200) Capitolo 491/1	Competenza	20.000,00	20.000,00	20.000,00	
		C/Resp:S5 R/Proc:S5 RISCOSSIONI PER SERVIZI ACCERTAMENTO E ISPEZIONE IMPIANTI TERMICI	Residui	0,00			
			Cassa	20.000,00			
		Totale 90200	Tipologia 200: Altre entrate per conto terzi	Competenza	95.000,00	36.300,00	20.000,00
				Residui	0,00		
		Cassa	95.000,00				

CENTRO RESPONSABILITA': S5 - PIANIFICAZIONE TERRITORIALE ED INFRASTRUTTURE

TITOLO TIPOLOGIA	DENOMINAZIONE				
			Previsioni dell'anno 2019	Previsione dell'anno 2020	Previsione dell'anno 2021
Totale Titolo 9	Entrate per conto terzi e partite di giro	Competenza	95.000,00	36.300,00	20.000,00
		Residui	0,00		
		Cassa	95.000,00		
Totale C/Resp	S5 - PIANIFICAZIONE TERRITORIALE ED INFRASTRUTTURE	Competenza	1.114.405,00	1.118.172,32	730.000,00
		Residui	2.894.388,19		
		Cassa	4.008.793,19		

CENTRO RESPONSABILITA': S6 - AMBIENTE E GEOLOGIA

TITOLO TIPOLOGIA	DENOMINAZIONE					
			Previsioni dell'anno 2019	Previsione dell'anno 2020	Previsione dell'anno 2021	
RESPONSABILE PROCEDURALE: S6 - AMBIENTE E GEOLOGIA						
TITOLO 2 : Trasferimenti correnti						
20101	Tipologia 101: Trasferimenti correnti da Amministrazioni pubbliche					
	(2.0101) Capitolo 60/5	Competenza	185.064,32	5.035,68	8.000,00	
	C/Resp:S6 R/Proc:S6 TRASFERIMENTO REGIONALE PER PROGETTO TROTA MACROSTIGMA	Residui	0,00			
		Cassa	185.064,32			
	(2.0101) Capitolo 65	Competenza	0,00	0,00	0,00	
	C/Resp:S6 R/Proc:S6 TRASFERIMENTO REGIONALE PER TRIBUTO DISCARICHE R.S.U.	Residui	982.974,82			
		Cassa	982.974,82			
	(2.0101) Capitolo 83	Competenza	0,00	0,00	0,00	
	C/Resp:S6 R/Proc:S6 TRASFERIMENTO DAI COMUNI 92% PER FUNZIONAMENTO ATO IDRICO	Residui	1.497.618,79			
		Cassa	1.497.618,79			
	Totale 20101	Tipologia 101: Trasferimenti correnti da Amministrazioni pubbliche	Competenza	185.064,32	5.035,68	8.000,00
			Residui	2.480.593,61		
		Cassa	2.665.657,93			
Totale Titolo 2	Trasferimenti correnti	Competenza	185.064,32	5.035,68	8.000,00	
		Residui	2.480.593,61			
		Cassa	2.665.657,93			
TITOLO 3 : Entrate extratributarie						
30100	Tipologia 100: Entrate dalla vendita e dall'erogazione di servizi					

CENTRO RESPONSABILITA': S6 - AMBIENTE E GEOLOGIA

TITOLO TIPOLOGIA	DENOMINAZIONE				
			Previsioni dell'anno 2019	Previsione dell'anno 2020	Previsione dell'anno 2021
	(3.0100) Capitolo 96 C/Resp:S6 R/Proc:S6 PROVENTI PER ESTERNALIZZAZIONE SERVIZI GEOGNOSTICI/GEOTECNICI DI LABORATORIO	Competenza	50.000,00	50.000,00	50.000,00
		Residui	0,00		
		Cassa	50.000,00		
Totale 30100	Tipologia 100: Entrate dalla vendita e dall'erogazione di servizi	Competenza	50.000,00	50.000,00	50.000,00
		Residui	0,00		
		Cassa	50.000,00		
30200	Tipologia 200: Entrate da famiglie derivanti dall'attività di controllo e repressione delle irregolarità e degli illeciti				
	(3.0200) Capitolo 95 C/Resp:S6 R/Proc:S6 PROVENTI INFRAZIONI AMMINISTR. ACQUE INTERNE	Competenza	2.000,00	2.000,00	2.000,00
		Residui	0,00		
		Cassa	2.000,00		
Totale 30200	Tipologia 200: Entrate da famiglie derivanti dall'attività di controllo e repressione delle irregolarità e degli illeciti	Competenza	2.000,00	2.000,00	2.000,00
		Residui	0,00		
		Cassa	2.000,00		
Totale Titolo 3	Entrate extratributarie	Competenza	52.000,00	52.000,00	52.000,00
		Residui	0,00		
		Cassa	52.000,00		
TITOLO 4 :	Entrate in conto capitale				
40200	Tipologia 200: Contributi agli investimenti da amministrazioni pubbliche				
	(4.0200) Capitolo 364/20 C/Resp:S6 R/Proc:S6 TRASFERIMENTI STATO PER INTERVENTI IN AREE SOTTOSVILUPPATE	Competenza	0,00	75.000,00	0,00
		Residui	0,00		
		Cassa	0,00		

CENTRO RESPONSABILITA': S6 - AMBIENTE E GEOLOGIA

TITOLO TIPOLOGIA	DENOMINAZIONE				
			Previsioni dell'anno 2019	Previsione dell'anno 2020	Previsione dell'anno 2021
Totale 40200	(4.0200) Capitolo 384/13 C/Resp:S6 R/Proc:S6 TRASFERIMENTO REGIONALE PER IMPLEMENTAZIONE INCUBATOIO TROTA MACROSTIGMA	Competenza	0,00	264.560,80	0,00
		Residui	0,00		
		Cassa	0,00		
	Tipologia 200: Contributi agli investimenti da amministrazioni pubbliche	Competenza	0,00	339.560,80	0,00
		Residui	0,00		
		Cassa	0,00		
Totale Titolo 4	Entrate in conto capitale	Competenza	0,00	339.560,80	0,00
		Residui	0,00		
		Cassa	0,00		
TITOLO 9 : Entrate per conto terzi e partite di giro					
90200	Tipologia 200: Altre entrate per conto terzi (9.0200) Capitolo 490/3 C/Resp:S6 R/Proc:S6 TRASFERIMENTO SOMME PROGETTI COMUNITARI -PROGETTO N.E.W.S.	Competenza	20.887,50	15.060,43	4.046,85
		Residui	0,00		
		Cassa	20.887,50		
	(9.0200) Capitolo 491 C/Resp:S6 R/Proc:S6 RISCOSSIONE DAI COMUNI PER FUNZIONAMENTO ATO IDRICO (EX 92%)	Competenza	72.565,00	72.565,00	72.565,00
		Residui	677.726,33		
		Cassa	750.291,33		
	(9.0200) Capitolo 491/2 C/Resp:S6 R/Proc:S6 RISCOSSIONE SOMME PER QUOTA A CARICO A.T.I.	Competenza	74.125,00	74.125,00	74.125,00
		Residui	0,00		
		Cassa	74.125,00		

CENTRO RESPONSABILITA': S6 - AMBIENTE E GEOLOGIA

TITOLO TIPOLOGIA	DENOMINAZIONE				
			Previsioni dell'anno 2019	Previsione dell'anno 2020	Previsione dell'anno 2021
Totale 90200	Tipologia 200: Altre entrate per conto terzi	Competenza	167.577,50	161.750,43	150.736,85
		Residui	677.726,33		
		Cassa	845.303,83		
Totale Titolo 9	Entrate per conto terzi e partite di giro	Competenza	167.577,50	161.750,43	150.736,85
		Residui	677.726,33		
		Cassa	845.303,83		
Totale C/Resp	S6 - AMBIENTE E GEOLOGIA	Competenza	404.641,82	558.346,91	210.736,85
		Residui	3.158.319,94		
		Cassa	3.562.961,76		

RIEPILOGO EXTRA CENTRO RESPONSABILITA'

TITOLO TIPOLOGIA	DENOMINAZIONE				
			Previsioni dell'anno 2019	Previsione dell'anno 2020	Previsione dell'anno 2021
TOTALE ENTRATE		Competenza	228.651.126,36	171.109.962,25	155.357.750,87
		Residui	45.797.807,75		
		Cassa	280.886.545,71		

giovedì 12 dicembre 2019

RIEPILOGO

CENTRO RESPONSABILITA': S1 - POLIZIA PROV.LE - RR.UU. - SERVIZI SOCIO ASSISTENZIALI

MISSIONE PROGRAMMA TITOLO	DENOMINAZIONE				
			Previsioni dell'anno 2019	Previsione dell'anno 2020	Previsione dell'anno 2021
RESPONSABILE PROCEDURALE: S1 - POLIZIA PROV.LE - RR.UU. - SERVIZI SOCIO ASSISTENZIALI					
MISSIONE 01	Servizi istituzionali, generali e di gestione				
PROGRAMMA 02	Segreteria generale				
Titolo 1	Spese correnti				
	(01.02.1) Capitolo 669	Competenza	350,00	350,00	350,00
		Residui	0,00		
	C/Resp:S1 R/Proc:S1 CdC:CA01 BENI DI CONSUMO SERVIZIO GESTIONE RISORSE UMANE E ORGANIZZAZIONE	Cassa	350,00		
	(01.02.1) Capitolo 677	Competenza	3.000,00	3.000,00	3.000,00
		Residui	0,00		
	C/Resp:S1 R/Proc:S1 CdC:CA01 SPESE PER VISITE MEDICHE AL PERSONALE DIPENDENTE	Cassa	3.000,00		
	(01.02.1) Capitolo 678	Competenza	2.000,00	2.000,00	2.000,00
		Residui	0,00		
	C/Resp:S1 R/Proc:S1 CdC:CA01 MANUTENZIONE, RIPARAZIONI, DI MOBILI, ATTREZZATURE E ARREDI GESTIONE RISORSE UMANE E ORGANIZZAZIONE	Cassa	2.000,00		
	(01.02.1) Capitolo 693	Competenza	8.000,00	8.000,00	8.000,00
		Residui	0,00		
	C/Resp:S1 R/Proc:S1 CdC:CB01 SPESA PER FORMAZIONE PROF.LE PERSONALE DIPENDENTE	Cassa	8.000,00		
		Competenza	13.350,00	13.350,00	13.350,00
Totale Titolo 1	Spese correnti				
		Residui	0,00		
		Cassa	13.350,00		

CENTRO RESPONSABILITA': S1 - POLIZIA PROV.LE - RR.UU. - SERVIZI SOCIO ASSISTENZIALI

MISSIONE PROGRAMMA TITOLO	DENOMINAZIONE					
			Previsioni dell'anno 2019	Previsione dell'anno 2020	Previsione dell'anno 2021	
<i>Totale Programma 02</i>	<i>Segreteria generale</i>	Competenza	13.350,00	13.350,00	13.350,00	
		Residui	0,00			
		Cassa	13.350,00			
<i>PROGRAMMA 11</i>	<i>Altri servizi generali</i>					
Titolo 1	Spese correnti					
		(01.11.1) Capitolo 878/2				
		C/Resp:S1 R/Proc:S1 CdC:HA01 COMPENSI DEL RESPONSABILE DEL TRATTAMENTO DEI DATI PERSONALI	Competenza	10.000,00	10.000,00	10.000,00
			Residui	0,00		
			Cassa	10.000,00		
		(01.11.1) Capitolo 971				
		C/Resp:S1 R/Proc:S1 CdC:CB01 SERVIZIO MENSA PER IL PERSONA= LE DIPENDENTE	Competenza	110.000,00	110.000,00	110.000,00
			Residui	41.169,07		
			Cassa	151.169,07		
		(01.11.1) Capitolo 974				
		C/Resp:S1 R/Proc:S1 CdC:LC01 SPESE VARIE PER FUNZIONAMENTO SERVIZI DI POLIZIA PROV.LE	Competenza	4.000,00	4.000,00	4.000,00
			Residui	0,00		
			Cassa	4.000,00		
		(01.11.1) Capitolo 974/1				
		C/Resp:S1 R/Proc:S1 CdC:LC01 SPESE PER TELEFONIA MOBILE SERVIZI DI POLIZIA PROV.LE	Competenza	4.000,00	4.000,00	4.000,00
			Residui	0,00		
			Cassa	4.000,00		
		(01.11.1) Capitolo 974/2				
C/Resp:S1 R/Proc:S1 CdC:LC01 SPESE PER COMMISSIONE ESAME ACCESSO PROF.AUTOTRASPORTATORE VEDI CAP.91	Competenza	4.000,00	4.000,00	4.000,00		
	Residui	0,00				
	Cassa	4.000,00				

CENTRO RESPONSABILITA': S1 - POLIZIA PROV.LE - RR.UU. - SERVIZI SOCIO ASSISTENZIALI

MISSIONE PROGRAMMA TITOLO	DENOMINAZIONE				
			Previsioni dell'anno 2019	Previsione dell'anno 2020	Previsione dell'anno 2021
Totale Titolo 1	(01.11.1) Capitolo 974/3 C/Resp:S1 R/Proc:S1 CdC:LC01 SPESE MIGLIORAMENTO SICUREZZA STRADALE ART.208 C.4-5 CDS 50% del 50% PROVENTI CODICE DELLA STRADA	Competenza	13.659,39	13.256,46	12.893,40
		Residui	475,80		
		Cassa	14.135,19		
	(01.11.1) Capitolo 974/4 C/Resp:S1 R/Proc:S1 CdC:LC01 SPESE PER ACQUISTO MEZZI E ATTREZZATURE POLIZIA PROV.LE ART.208, COMMI 4-5 CDS 25% del 50% PROVENTI CODICE DELLA STRADA	Competenza	6.829,70	6.628,23	6.446,70
		Residui	0,00		
		Cassa	6.829,70		
	Totale Titolo 1 Spese correnti	Competenza	152.489,09	151.884,69	151.340,10
		Residui	41.644,87		
		Cassa	194.133,96		
	Totale Programma 11 Altri servizi generali	Competenza	152.489,09	151.884,69	151.340,10
		Residui	41.644,87		
		Cassa	194.133,96		
Totale Missione 01	Servizi istituzionali, generali e di gestione	Competenza	165.839,09	165.234,69	164.690,10
		Residui	41.644,87		
		Cassa	207.483,96		
MISSIONE 03	Ordine pubblico e sicurezza				
PROGRAMMA 01	Polizia locale e amministrativa				

CENTRO RESPONSABILITA': S1 - POLIZIA PROV.LE - RR.UU. - SERVIZI SOCIO ASSISTENZIALI

MISSIONE PROGRAMMA TITOLO	DENOMINAZIONE		Previsioni dell'anno 2019	Previsione dell'anno 2020	Previsione dell'anno 2021
Titolo 1	Spese correnti (03.01.1) Capitolo 951/900 C/Resp:S1 R/Proc:S1 CdC:LC01 F.P.V.FONDO PER LA PRODUTTIVITA' E MIGLIORAMENTO DEI SERVIZI PERSONALE POLIZIA PROV.LE	Competenza FPV	0,00	0,00	0,00
		Residui	0,00		
		Cassa	0,00		
		Competenza	0,00	0,00	0,00
Totale Titolo 1	Spese correnti	Residui	0,00		
		Cassa	0,00		
		Competenza	0,00	0,00	0,00
Totale Programma 01	Polizia locale e amministrativa	Residui	0,00		
		Cassa	0,00		
		Competenza	0,00	0,00	0,00
Totale Missione 03	Ordine pubblico e sicurezza	Residui	0,00		
		Cassa	0,00		
		Competenza	0,00	0,00	0,00
MISSIONE 12	Diritti sociali, politiche sociali e famiglia				
PROGRAMMA 02	Interventi per la disabilità				
Titolo 1	Spese correnti				

CENTRO RESPONSABILITA': S1 - POLIZIA PROV.LE - RR.UU. - SERVIZI SOCIO ASSISTENZIALI

MISSIONE PROGRAMMA TITOLO	DENOMINAZIONE					
			Previsioni dell'anno 2019	Previsione dell'anno 2020	Previsione dell'anno 2021	
Totale Titolo 1	(12.02.1) Capitolo 2386 C/Resp:S1 R/Proc:S1 CdC:VC03 FORNITURA SERVIZI ASSISTENZA= LI DI INTERESSE SOVRACOMUNALE	Competenza	2.148.897,21	1.700.000,00	1.700.000,00	
		Residui	430.795,96			
		Cassa	2.579.693,17			
	Spese correnti	Competenza	2.148.897,21	1.700.000,00	1.700.000,00	
		Residui	430.795,96			
		Cassa	2.579.693,17			
	Totale Programma 02	Interventi per la disabilità	Competenza	2.148.897,21	1.700.000,00	1.700.000,00
			Residui	430.795,96		
			Cassa	2.579.693,17		
PROGRAMMA 04	Interventi per soggetti a rischio di esclusione sociale					
Titolo 1	Spese correnti					
		(12.04.1) Capitolo 2499/9 C/Resp:S1 R/Proc:S1 CdC:ZD01 ATTUAZIONE PROGETTO SPRAR FARSI PROSSIMO VEDI CAP.46	Competenza	592.087,00	592.087,00	592.087,00
			Residui	261.496,13		
	Cassa		853.583,13			
	(12.04.1) Capitolo 2499/10 C/Resp:S1 R/Proc:S1 CdC:ZD01 ATTUAZIONE PROGETTO SPRAR JUVENES-MINORI NON ACCOMPAGNATI-2017-2019- CAP.46/3	Competenza	270.374,00	270.374,00	270.374,00	
		Residui	107.660,14			
		Cassa	378.034,14			

CENTRO RESPONSABILITA': S1 - POLIZIA PROV.LE - RR.UU. - SERVIZI SOCIO ASSISTENZIALI

MISSIONE PROGRAMMA TITOLO	DENOMINAZIONE					
			Previsioni dell'anno 2019	Previsione dell'anno 2020	Previsione dell'anno 2021	
Totale Titolo 1	Spese correnti	Competenza	862.461,00	862.461,00	862.461,00	
		Residui	369.156,27			
		Cassa	1.231.617,27			
Totale Programma 04	Interventi per soggetti a rischio di esclusione sociale	Competenza	862.461,00	862.461,00	862.461,00	
		Residui	369.156,27			
		Cassa	1.231.617,27			
PROGRAMMA 07	Programmazione e governo della rete dei servizi sociosanitari e sociali					
Titolo 1	Spese correnti					
		(12.07.1) Capitolo 2370				
		C/Resp:S1 R/Proc:S1 CdC:VC01 STAMPATI,CANCELLERIA,REGISTRI E VARIE	Competenza	500,00	500,00	500,00
			Residui	0,00		
			Cassa	500,00		
		(12.07.1) Capitolo 2383				
		C/Resp:S1 R/Proc:S1 CdC:VC01 RIMBORSO SPESE PERSONALE I° SETTORE	Competenza	600,00	600,00	600,00
			Residui	123,70		
			Cassa	723,70		
(12.07.1) Capitolo 2392/2						
C/Resp:S1 R/Proc:S1 CdC:HB00 SPESA PER ATTUAZIONE PROGETTO RIFUGIATI E RICHIEDENTI ASILO PROGETTO BISCARI	Competenza	300.532,00	300.532,00	300.532,00		
	Residui	289.052,71				
	Cassa	589.584,71				

CENTRO RESPONSABILITA': S1 - POLIZIA PROV.LE - RR.UU. - SERVIZI SOCIO ASSISTENZIALI

MISSIONE PROGRAMMA TITOLO	DENOMINAZIONE					
			Previsioni dell'anno 2019	Previsione dell'anno 2020	Previsione dell'anno 2021	
Totale Titolo 1	Spese correnti	Competenza	301.632,00	301.632,00	301.632,00	
		Residui	289.176,41			
		Cassa	590.808,41			
Totale Programma 07	Programmazione e governo della rete dei servizi sociosanitari e sociali	Competenza	301.632,00	301.632,00	301.632,00	
		Residui	289.176,41			
		Cassa	590.808,41			
Totale Missione 12	Diritti sociali, politiche sociali e famiglia	Competenza	3.312.990,21	2.864.093,00	2.864.093,00	
		Residui	1.089.128,64			
		Cassa	4.402.118,85			
MISSIONE 16	Agricoltura, politiche agroalimentari e pesca					
PROGRAMMA 02	Caccia e pesca					
Titolo 1	Spese correnti					
		(16.02.1) Capitolo 2258				
		C/Resp:S1 R/Proc:S1 CARTA CANCELLERIA E STAMPATI POLIZIA PROVINCIALE	Competenza	1.500,00	1.500,00	1.500,00
			Residui	0,00		
			Cassa	1.500,00		
		(16.02.1) Capitolo 2258/1				
C/Resp:S1 R/Proc:S1 MATERIALE INFORMATICO POLIZIA PROVINCIALE	Competenza	1.000,00	1.000,00	1.000,00		
	Residui	265,13				
	Cassa	1.265,13				

CENTRO RESPONSABILITA': S1 - POLIZIA PROV.LE - RR.UU. - SERVIZI SOCIO ASSISTENZIALI

MISSIONE PROGRAMMA TITOLO	DENOMINAZIONE					
			Previsioni dell'anno 2019	Previsione dell'anno 2020	Previsione dell'anno 2021	
	(16.02.1) Capitolo 2258/2 C/Resp:S1 R/Proc:S1 ALTRI BENI E MATERIALI DI CONSUMO POLIZIA PROVINCIALE	Competenza	500,00	500,00	500,00	
		Residui	0,00			
		Cassa	500,00			
	(16.02.1) Capitolo 2259 C/Resp:S1 R/Proc:S1 CdC:UD01 SPESA PER SERVIZIO VIGILANZA VENATORIA VEDI CAP.78/3 DRS 813 DEL 30/06/2016	Competenza	120.000,00	120.000,00	120.000,00	
		Residui	96.184,18			
		Cassa	216.184,18			
	(16.02.1) Capitolo 2259/1 C/Resp:S1 R/Proc:S1 MANUTENZ.ORDINARIA E RIPARAZ.MEZZI DI TRASPORTO USO CIVILE E ORDINE PUBBLICO	Competenza	4.000,00	4.000,00	4.000,00	
		Residui	1.098,14			
		Cassa	5.098,14			
	(16.02.1) Capitolo 2259/2 C/Resp:S1 R/Proc:S1 MANUTENZ ORDINARIA DI MACCHINE PER UFFICIO	Competenza	1.000,00	1.000,00	1.000,00	
		Residui	92,02			
		Cassa	1.092,02			
	Totale Titolo 1	Spese correnti	Competenza	128.000,00	128.000,00	128.000,00
			Residui	97.639,47		
			Cassa	225.639,47		
Totale Programma 02	Caccia e pesca	Competenza	128.000,00	128.000,00	128.000,00	
		Residui	97.639,47			
		Cassa	225.639,47			

CENTRO RESPONSABILITA': S1 - POLIZIA PROV.LE - RR.UU. - SERVIZI SOCIO ASSISTENZIALI

MISSIONE PROGRAMMA TITOLO	DENOMINAZIONE				
			Previsioni dell'anno 2019	Previsione dell'anno 2020	Previsione dell'anno 2021
Totale Missione 16	Agricoltura, politiche agroalimentari e pesca	Competenza	128.000,00	128.000,00	128.000,00
		Residui	97.639,47		
		Cassa	225.639,47		
Totale C/Resp	S1 - POLIZIA PROV.LE - RR.UU. - SERVIZI SOCIO ASSISTENZIALI	Competenza	3.606.829,30	3.157.327,69	3.156.783,10
		Residui	1.228.412,98		
		Cassa	4.835.242,28		

CENTRO RESPONSABILITA': S17 - STAFF SEGRETERIA GENERALE

MISSIONE PROGRAMMA TITOLO	DENOMINAZIONE				
			Previsioni dell'anno 2019	Previsione dell'anno 2020	Previsione dell'anno 2021
RESPONSABILE PROCEDURALE: S17 - STAFF SEGRETERIA GENERALE					
MISSIONE 01	Servizi istituzionali, generali e di gestione				
PROGRAMMA 01	Organi istituzionali				
Titolo 1	Spese correnti				
	(01.01.1) Capitolo 612/1	Competenza	350,00	350,00	350,00
		Residui	0,00		
	C/Resp:S17 R/Proc:S17 CdC:AB01 CARTA,CANCELLERIA E STAMPATI ORGANI ISTITUZIONALI	Cassa	350,00		
	(01.01.1) Capitolo 612/3	Competenza	200,00	200,00	200,00
		Residui	0,00		
	C/Resp:S17 R/Proc:S17 CdC:AB01 MATERIALE INFORMATICO ORGANI ISTITUZIONALI	Cassa	200,00		
	(01.01.1) Capitolo 612/5	Competenza	200,00	200,00	200,00
		Residui	0,00		
	C/Resp:S17 R/Proc:S17 CdC:AB01 PUBBLICAZIONI,GIORNALI,RIVISTE ORGANI ISTITUZIONALI	Cassa	200,00		
	(01.01.1) Capitolo 612/10	Competenza	250,00	250,00	250,00
		Residui	85,00		
	C/Resp:S17 R/Proc:S17 CdC:AB01 ALTRI MATERIALI DI CONSUMO PER ORGANI ISTITUZIONALI	Cassa	335,00		
	(01.01.1) Capitolo 621/2	Competenza	3.000,00	3.000,00	3.000,00
		Residui	179,15		
	C/Resp:S17 R/Proc:S17 CdC:AB02 SPESE PER MISSIONI E TRASFERTE PER COMPONENTI LA GIUNTA	Cassa	3.179,15		

CENTRO RESPONSABILITA': S17 - STAFF SEGRETERIA GENERALE

MISSIONE PROGRAMMA TITOLO	DENOMINAZIONE				
			Previsioni dell'anno 2019	Previsione dell'anno 2020	Previsione dell'anno 2021
Totale Titolo 1	(01.01.1) Capitolo 621/3 C/Resp:S17 R/Proc:S17 CdC:AB02 SPESE PER TELEFONIA MOBILE UFFICIO DI PRESIDENZA	Competenza	2.000,00	2.000,00	2.000,00
		Residui	0,00		
		Cassa	2.000,00		
	(01.01.1) Capitolo 623/2 C/Resp:S17 R/Proc:S17 CdC:AB03 COMPENSI AGLI ORGANI ISTITUZIONALI	Competenza	64.000,00	64.000,00	64.000,00
		Residui	7.180,92		
		Cassa	71.180,92		
	(01.01.1) Capitolo 625 C/Resp:S17 R/Proc:S17 CdC:AB05 TRATTAMENTO ECONOMICO REVISORI DEI CONTI	Competenza	70.000,00	70.000,00	70.000,00
		Residui	11.075,81		
		Cassa	81.075,81		
	(01.01.1) Capitolo 627 C/Resp:S17 R/Proc:S17 CdC:CA01 MANUTENZIONE RIPARAZIONI DI MOBILI MACCHINE ATTREZZATURE E ARREDI	Competenza	2.000,00	2.000,00	2.000,00
		Residui	1.424,96		
		Cassa	3.424,96		
	(01.01.1) Capitolo 629 C/Resp:S17 R/Proc:S17 CdC:AB01 SPESA PER TRASFERTE E MISSIONI PERSONALE ORGANI ISTITUZIONALI	Competenza	500,00	500,00	500,00
		Residui	202,13		
		Cassa	702,13		
		Competenza	142.500,00	142.500,00	142.500,00
		Residui	20.147,97		
		Cassa	162.647,97		

CENTRO RESPONSABILITA': S17 - STAFF SEGRETERIA GENERALE

MISSIONE PROGRAMMA TITOLO	DENOMINAZIONE					
			Previsioni dell'anno 2019	Previsione dell'anno 2020	Previsione dell'anno 2021	
<i>Totale Programma 01</i>	<i>Organi istituzionali</i>	Competenza	142.500,00	142.500,00	142.500,00	
		Residui	20.147,97			
		Cassa	162.647,97			
<i>PROGRAMMA 02</i>	<i>Segreteria generale</i>					
Titolo 1	Spese correnti					
		(01.02.1) Capitolo 671/1				
		C/Resp:S17 R/Proc:S17 CdC:CA01 CARTA,CANCELLERIA E STAMPATI SEGRETERIA GENERALE	Competenza	500,00	500,00	500,00
			Residui	52,70		
			Cassa	552,70		
		(01.02.1) Capitolo 671/3				
		C/Resp:S17 R/Proc:S17 CdC:CA01 MATERIALE INFORMATICO SEGRETERIA GENERALE	Competenza	250,00	250,00	250,00
			Residui	0,00		
			Cassa	250,00		
		(01.02.1) Capitolo 671/7				
		C/Resp:S17 R/Proc:S17 CdC:CA01 ACQUISTI BENI RAPPRESENTANZA AFFARI GENERALI	Competenza	50,00	50,00	50,00
			Residui	0,00		
			Cassa	50,00		
		(01.02.1) Capitolo 671/10				
		C/Resp:S17 R/Proc:S17 CdC:CA01 ALTRI MATERIALI DI CONSUMO PER AFFARI GENERALI	Competenza	400,00	400,00	400,00
			Residui	43,00		
			Cassa	443,00		
		(01.02.1) Capitolo 680				
C/Resp:S17 R/Proc:S17 CdC:CA01 MANUTENZIONE, RIPARAZIONI, DI MOBILI, ATTREZZATURE E ARREDI AFFARI GENERALI	Competenza	1.000,00	1.000,00	1.000,00		
	Residui	0,00				
	Cassa	1.000,00				

CENTRO RESPONSABILITA': S17 - STAFF SEGRETERIA GENERALE

MISSIONE PROGRAMMA TITOLO	DENOMINAZIONE					
			Previsioni dell'anno 2019	Previsione dell'anno 2020	Previsione dell'anno 2021	
Totale Titolo 1	(01.02.1) Capitolo 682/2 C/Resp:S17 R/Proc:S17 CdC:CA01 UTENZE E CANONI PER TELEFONIA MOBILE UFFICI SEGRETERIA GENERALE	Competenza	1.000,00	1.000,00	1.000,00	
		Residui	0,00			
		Cassa	1.000,00			
	(01.02.1) Capitolo 686 C/Resp:S17 R/Proc:S17 CdC:CA01 FUNZIONAMENTO NUCLEO DI VALUTAZIONE	Competenza	14.400,00	14.400,00	14.400,00	
		Residui	3.600,00			
		Cassa	18.000,00			
	(01.02.1) Capitolo 690 C/Resp:S17 R/Proc:S17 CdC:CB01 RIMBORSO SPESE TRASFERTE PERSONALE AFFARI GENERALI	Competenza	1.000,00	1.000,00	1.000,00	
		Residui	558,80			
		Cassa	1.558,80			
	(01.02.1) Capitolo 710 C/Resp:S17 R/Proc:S17 CdC:CA01 IMPOSTE, TASSE E TRIBUTI	Competenza	15.000,00	15.000,00	15.000,00	
		Residui	800,00			
		Cassa	15.800,00			
	Totale Titolo 1	Spese correnti	Competenza	33.600,00	33.600,00	33.600,00
			Residui	5.054,50		
			Cassa	38.654,50		
	Totale Programma 02	Segreteria generale	Competenza	33.600,00	33.600,00	33.600,00
			Residui	5.054,50		
			Cassa	38.654,50		
PROGRAMMA 03	Gestione economica, finanziaria, programmazione e provveditorato					

CENTRO RESPONSABILITA': S17 - STAFF SEGRETERIA GENERALE

MISSIONE PROGRAMMA TITOLO	DENOMINAZIONE				
			Previsioni dell'anno 2019	Previsione dell'anno 2020	Previsione dell'anno 2021
Titolo 1	Spese correnti				
	(01.03.1) Capitolo 752	Competenza	21.600,00	21.600,00	21.600,00
	C/Resp:S17 R/Proc:S17 CdC:DB01 FUNZIONAMENTO NUCLEO CONTROLLO DI GESTIONE	Residui	5.680,00		
		Cassa	27.280,00		
Totale Titolo 1	Spese correnti	Competenza	21.600,00	21.600,00	21.600,00
		Residui	5.680,00		
		Cassa	27.280,00		
Totale Programma 03	<i>Gestione economica, finanziaria, programmazione e provveditorato</i>	Competenza	21.600,00	21.600,00	21.600,00
		Residui	5.680,00		
		Cassa	27.280,00		
PROGRAMMA 08	<i>Statistica e sistemi informativi</i>				
Titolo 1	Spese correnti				
	(01.08.1) Capitolo 934	Competenza	250,00	250,00	250,00
	C/Resp:S17 R/Proc:S17 SPESA PER PARTECIPAZIONE A CORSI DI AGGIORNAMENTO PERSONALE SERVIZIO STATISTICO	Residui	0,00		
		Cassa	250,00		
Totale Titolo 1	Spese correnti	Competenza	250,00	250,00	250,00
		Residui	0,00		
		Cassa	250,00		

CENTRO RESPONSABILITA': S17 - STAFF SEGRETERIA GENERALE

MISSIONE PROGRAMMA TITOLO	DENOMINAZIONE				
			Previsioni dell'anno 2019	Previsione dell'anno 2020	Previsione dell'anno 2021
<i>Totale Programma 08</i>	<i>Statistica e sistemi informativi</i>	Competenza	250,00	250,00	250,00
		Residui	0,00		
		Cassa	250,00		
Totale Missione 01	Servizi istituzionali, generali e di gestione	Competenza	197.950,00	197.950,00	197.950,00
		Residui	30.882,47		
		Cassa	228.832,47		
Totale C/Resp	S17 - STAFF SEGRETERIA GENERALE	Competenza	197.950,00	197.950,00	197.950,00
		Residui	30.882,47		
		Cassa	228.832,47		

CENTRO RESPONSABILITA': S2 - AVVOCATURA ED AFFARI GENERALI

MISSIONE PROGRAMMA TITOLO	DENOMINAZIONE				
			Previsioni dell'anno 2019	Previsione dell'anno 2020	Previsione dell'anno 2021
RESPONSABILE PROCEDURALE: S2 - AVVOCATURA ED AFFARI GENERALI					
MISSIONE 01	Servizi istituzionali, generali e di gestione				
PROGRAMMA 01	Organi istituzionali				
Titolo 1	Spese correnti				
	(01.01.1) Capitolo 636	Competenza	8.000,00	8.000,00	8.000,00
		Residui	1.632,33		
	C/Resp:S2 R/Proc:S2 CdC:BA01 SPESE FUNZIONAMENTO UFFICIO RELAZIONI PUBBLICHE	Cassa	9.632,33		
	(01.01.1) Capitolo 636/1	Competenza	20.000,00	20.000,00	20.000,00
		Residui	0,00		
	C/Resp:S2 R/Proc:S2 CdC:BA01 SPESE FUNZIONAMENTO UFFICIO PROTOCOLLO / E-DOCUMENT	Cassa	20.000,00		
	(01.01.1) Capitolo 637	Competenza	2.000,00	2.000,00	2.000,00
		Residui	0,00		
	C/Resp:S2 R/Proc:S2 CdC:BA01 RIMBORSO SPESE PER TRASFERTE PERSONALE SETT. PARTECIPAZIONE E DECENTRAMENTO	Cassa	2.000,00		
		Competenza	30.000,00	30.000,00	30.000,00
Totale Titolo 1	Spese correnti	Residui	1.632,33		
		Cassa	31.632,33		

CENTRO RESPONSABILITA': S2 - AVVOCATURA ED AFFARI GENERALI

MISSIONE PROGRAMMA TITOLO	DENOMINAZIONE					
			Previsioni dell'anno 2019	Previsione dell'anno 2020	Previsione dell'anno 2021	
<i>Totale Programma 01</i>	<i>Organi istituzionali</i>	Competenza	30.000,00	30.000,00	30.000,00	
		Residui	1.632,33			
		Cassa	31.632,33			
<i>PROGRAMMA 02</i>	<i>Segreteria generale</i>					
Titolo 1	Spese correnti					
		(01.02.1) Capitolo 611/2				
		C/Resp:S2 R/Proc:S2 CdC:BA01 CARTA, CANCELLERIA E STAMPATI PER I SERVIZI COMUNI	Competenza	700,00	700,00	700,00
			Residui	190,32		
			Cassa	890,32		
		(01.02.1) Capitolo 670				
		C/Resp:S2 R/Proc:S2 DIVISE, VESTIARIO AL PERSONALE	Competenza	500,00	500,00	500,00
			Residui	0,00		
			Cassa	500,00		
		(01.02.1) Capitolo 671/5				
		C/Resp:S2 R/Proc:S2 CdC:CA01 PUBBLICAZIONI,GIORNALI,RIVISTE AFFARI GENERALI	Competenza	1.000,00	1.000,00	1.000,00
			Residui	0,00		
			Cassa	1.000,00		
		(01.02.1) Capitolo 681				
		C/Resp:S2 R/Proc:S2 CdC:CA01 POSTA E TELEGRAFO	Competenza	30.000,00	30.000,00	30.000,00
			Residui	20.280,68		
			Cassa	50.280,68		
		(01.02.1) Capitolo 691/1				
C/Resp:S2 R/Proc:S2 CdC:CA01 SPESE PER LITI, ARBITRAGGI RISARCIMENTI E CONSULENZE RECUPERATE A TERZI	Competenza	100.000,00	100.000,00	100.000,00		
	Residui	5.308,62				
	Cassa	105.308,62				

CENTRO RESPONSABILITA': S2 - AVVOCATURA ED AFFARI GENERALI

MISSIONE PROGRAMMA TITOLO	DENOMINAZIONE					
			Previsioni dell'anno 2019	Previsione dell'anno 2020	Previsione dell'anno 2021	
Totale Titolo 1	(01.02.1) Capitolo 691/2 C/Resp:S2 R/Proc:S2 CdC:CA01 SPESE PER LITI, ARBITRAGGI RISARCIMENTI E CONSULENZE	Competenza	2.000,00	2.000,00	2.000,00	
		Residui	0,00			
		Cassa	2.000,00			
	(01.02.1) Capitolo 692 C/Resp:S2 R/Proc:S2 CdC:CA01 PULIZIA LOCALI	Competenza	160.000,00	160.000,00	160.000,00	
		Residui	9.395,46			
		Cassa	169.395,46			
	(01.02.1) Capitolo 711 C/Resp:S2 R/Proc:S2 CdC:CA01 SPESE CONTRATTUALI,DI REGISTRO E D'ASTA A CARICO ENTE	Competenza	10.000,00	10.000,00	10.000,00	
		Residui	0,00			
		Cassa	10.000,00			
	(01.02.1) Capitolo 720 C/Resp:S2 R/Proc:S2 CdC:CA01 SPESE PER LITI, ARBITRAGGI, RISARCIMENTI E CONSULENZE	Competenza	50.000,00	50.000,00	50.000,00	
		Residui	8.890,97			
		Cassa	58.890,97			
	Totale Titolo 1	Spese correnti	Competenza	354.200,00	354.200,00	354.200,00
			Residui	44.066,05		
			Cassa	398.266,05		
	Totale Programma 02	Segreteria generale	Competenza	354.200,00	354.200,00	354.200,00
			Residui	44.066,05		
			Cassa	398.266,05		
PROGRAMMA 04	Gestione delle entrate tributarie e servizi fiscali					

CENTRO RESPONSABILITA': S2 - AVVOCATURA ED AFFARI GENERALI

MISSIONE PROGRAMMA TITOLO	DENOMINAZIONE				
			Previsioni dell'anno 2019	Previsione dell'anno 2020	Previsione dell'anno 2021
Titolo 1	Spese correnti				
	(01.04.1) Capitolo 793	Competenza	4.000,00	4.000,00	4.000,00
		Residui	0,00		
	C/Resp:S2 R/Proc:S2 SPESE PER LITI, ARBITRAGGI RISARCIMENTI E CONSULENZE	Cassa	4.000,00		
Totale Titolo 1	Spese correnti	Competenza	4.000,00	4.000,00	4.000,00
		Residui	0,00		
		Cassa	4.000,00		
Totale Programma 04	<i>Gestione delle entrate tributarie e servizi fiscali</i>	Competenza	4.000,00	4.000,00	4.000,00
		Residui	0,00		
		Cassa	4.000,00		
PROGRAMMA 05	<i>Gestione dei beni demaniali e patrimoniali</i>				
Titolo 1	Spese correnti				
	(01.05.1) Capitolo 834	Competenza	6.000,00	6.000,00	6.000,00
		Residui	163,77		
	C/Resp:S2 R/Proc:S2 CdC:GB01 SPESE PER LITI, ARBITRAGGI RISARCIMENTI E CONSULENZE	Cassa	6.163,77		
	(01.05.1) Capitolo 845	Competenza	1.000,00	1.000,00	1.000,00
		Residui	0,00		
	C/Resp:S2 R/Proc:S2 CdC:GA01 SPESE PER LITI, ARBITRAGGI, RISARCIMENTI E CONSULENZA	Cassa	1.000,00		

CENTRO RESPONSABILITA': S2 - AVVOCATURA ED AFFARI GENERALI

MISSIONE PROGRAMMA TITOLO	DENOMINAZIONE					
			Previsioni dell'anno 2019	Previsione dell'anno 2020	Previsione dell'anno 2021	
Totale Titolo 1	Spese correnti	Competenza	7.000,00	7.000,00	7.000,00	
		Residui	163,77			
		Cassa	7.163,77			
Totale Programma 05	Gestione dei beni demaniali e patrimoniali	Competenza	7.000,00	7.000,00	7.000,00	
		Residui	163,77			
		Cassa	7.163,77			
PROGRAMMA 06	Ufficio tecnico					
Titolo 1	Spese correnti					
		(01.06.1) Capitolo 873				
		C/Resp:S2 R/Proc:S2 CdC:HB01 SPESE INERENTI LA GESTIONE RISPARMIO ENERGETICO	Competenza	1.000,00	1.000,00	1.000,00
			Residui	0,00		
			Cassa	1.000,00		
		(01.06.1) Capitolo 875				
		C/Resp:S2 R/Proc:S2 CdC:HA01 SPESE PER LITI, ARBITRAGGI, RISARCIMENTI E CONSULENZE	Competenza	2.000,00	2.000,00	2.000,00
			Residui	0,00		
			Cassa	2.000,00		
		(01.06.1) Capitolo 890				
		C/Resp:S2 R/Proc:S2 CdC:HA01 FITTI PER LOCALI ASI	Competenza	38.351,79	38.351,79	38.351,79
			Residui	23.050,21		
	Cassa	61.402,00				

CENTRO RESPONSABILITA': S2 - AVVOCATURA ED AFFARI GENERALI

MISSIONE PROGRAMMA TITOLO	DENOMINAZIONE					
			Previsioni dell'anno 2019	Previsione dell'anno 2020	Previsione dell'anno 2021	
Totale Titolo 1	Spese correnti	Competenza	41.351,79	41.351,79	41.351,79	
		Residui	23.050,21			
		Cassa	64.402,00			
<i>Totale Programma 06</i>	<i>Ufficio tecnico</i>	Competenza	41.351,79	41.351,79	41.351,79	
		Residui	23.050,21			
		Cassa	64.402,00			
PROGRAMMA 11	<i>Altri servizi generali</i>					
Titolo 1	Spese correnti	(01.11.1) Capitolo 970/1 C/Resp:S2 R/Proc:S2 ACQUISTO BENI DI CONSUMO E MATERIE PRIME SERVIZIO AFFARI LEGALI	Competenza	750,00	750,00	750,00
			Residui	0,00		
			Cassa	750,00		
		(01.11.1) Capitolo 970/3 C/Resp:S2 R/Proc:S2 STAMPATI,CANCELLERIA,E VARIE -URP-	Competenza	500,00	500,00	500,00
			Residui	190,32		
			Cassa	690,32		
		(01.11.1) Capitolo 970/11 C/Resp:S2 R/Proc:S2 CARTA,CANCELLERIA,STAMPATI AFFARI LEGALI	Competenza	300,00	300,00	300,00
			Residui	0,00		
			Cassa	300,00		

CENTRO RESPONSABILITA': S2 - AVVOCATURA ED AFFARI GENERALI

MISSIONE PROGRAMMA TITOLO	DENOMINAZIONE					
			Previsioni dell'anno 2019	Previsione dell'anno 2020	Previsione dell'anno 2021	
Totale Titolo 1	(01.11.1) Capitolo 970/15 C/Resp:S2 R/Proc:S2 PUBBLICAZIONE GIORNALI,RIVISTE AFFARI LEGALI	Competenza	575,00	575,00	575,00	
		Residui	0,00			
		Cassa	575,00			
	(01.11.1) Capitolo 975/2 C/Resp:S2 R/Proc:S2 CdC:CB01 CREAZIONE ARCHIVIO STORICO E SCARTO ATTI INUTILI	Competenza	10.000,00	10.000,00	10.000,00	
		Residui	0,00			
		Cassa	10.000,00			
	(01.11.1) Capitolo 977/1 C/Resp:S2 R/Proc:S2 CdC:LB01 SPESA PER TELEFONIA MOBILE SERVIZIO AFFARI LEGALI	Competenza	1.000,00	1.000,00	1.000,00	
		Residui	0,00			
		Cassa	1.000,00			
	(01.11.1) Capitolo 979 C/Resp:S2 R/Proc:S2 MANUTENZIONE, RIPARAZIONE DI MOBILI,MACCHINE E ATTREZZI	Competenza	1.000,00	1.000,00	1.000,00	
		Residui	25,00			
		Cassa	1.025,00			
	(01.11.1) Capitolo 988/1 C/Resp:S2 R/Proc:S2 CdC:LA01 FINANZIAMENTO DEBITI FUORI BILANCIO PREVIO RICONOSCIMENTO	Competenza	406.298,12	100.000,00	100.000,00	
		Residui	47.191,37			
		Cassa	453.489,49			
			Competenza	420.423,12	114.125,00	114.125,00
			Residui	47.406,69		
			Cassa	467.829,81		

CENTRO RESPONSABILITA': S2 - AVVOCATURA ED AFFARI GENERALI

MISSIONE PROGRAMMA TITOLO	DENOMINAZIONE					
			Previsioni dell'anno 2019	Previsione dell'anno 2020	Previsione dell'anno 2021	
<i>Totale Programma 11</i>	<i>Altri servizi generali</i>	Competenza	420.423,12	114.125,00	114.125,00	
		Residui	47.406,69			
		Cassa	467.829,81			
Totale Missione 01	Servizi istituzionali, generali e di gestione	Competenza	856.974,91	550.676,79	550.676,79	
		Residui	116.319,05			
		Cassa	973.293,96			
MISSIONE 04	<i>Istruzione e diritto allo studio</i>					
PROGRAMMA 02	<i>Altri ordini di istruzione non universitaria</i>					
Titolo 1	Spese correnti					
		(04.02.1) Capitolo 1279				
		C/Resp:S2 R/Proc:S2 SPESE DI FUNZIONAMENTO ISTITUTI ISTRUZIONE -PER TRASLOCHI E PICCOLI INTERVENTI-	Competenza	472.500,00	350.000,00	350.000,00
			Residui	9.691,92		
			Cassa	482.191,92		
		(04.02.1) Capitolo 1280				
		C/Resp:S2 R/Proc:S2 CdC:MB02 SPESE FUNZIONAMENTO UFFICI SCOLASTICI - SPESE PER GAS	Competenza	441.200,00	400.000,00	400.000,00
			Residui	248.180,55		
			Cassa	689.380,55		
(04.02.1) Capitolo 1280/1						
C/Resp:S2 R/Proc:S2 CdC:MB02 SPESE FUNZIONAMENTO ISTITUTI SCOLASTICI - RENDICONTI ANNI PRECEDENTI	Competenza	750.000,00	0,00	0,00		
	Residui	0,00				
	Cassa	750.000,00				

CENTRO RESPONSABILITA': S2 - AVVOCATURA ED AFFARI GENERALI

MISSIONE PROGRAMMA TITOLO	DENOMINAZIONE				
			Previsioni dell'anno 2019	Previsione dell'anno 2020	Previsione dell'anno 2021
	(04.02.1) Capitolo 1280/900	Competenza FPV	0,00	0,00	0,00
		Residui	0,00		
	C/Resp:S2 R/Proc:S2 CdC:MB02 (FPV) SPESE FUNZIONAMENTO UFFICI SCOLASTICI - SPESE PER GAS	Cassa	0,00		
	(04.02.1) Capitolo 1281	Competenza	501.000,00	501.000,00	501.000,00
		Residui	45.184,00		
	C/Resp:S2 R/Proc:S2 CdC:MB01 SPESE VARIE PER FUNZIONAMENTO VARI ISTITUTI - SPESE ENERGIA ELETTRICA	Cassa	546.184,00		
	(04.02.1) Capitolo 1282	Competenza	60.000,00	60.000,00	60.000,00
		Residui	0,00		
	C/Resp:S2 R/Proc:S2 CdC:MB01 SPESE VARIE PER FUNZIONAMENTO VARI ISTITUTI - SPESE TELEFONIA FISSA	Cassa	60.000,00		
	(04.02.1) Capitolo 1284	Competenza	200.000,00	200.000,00	200.000,00
		Residui	0,00		
	C/Resp:S2 R/Proc:S2 CdC:MB01 SPESE VARIE PER FUNZIONAMENTO VARI ISTITUTI - SPESE ACQUA	Cassa	200.000,00		
	(04.02.1) Capitolo 1595	Competenza	183.625,18	183.625,18	183.625,18
		Residui	45.906,28		
	C/Resp:S2 R/Proc:S2 CdC:MB19 FITTO LOCALI LICEO GINNASIO DI MODICA SEZ.ARTISTICA	Cassa	229.531,46		
	(04.02.1) Capitolo 1650	Competenza	55.000,00	55.000,00	55.000,00
		Residui	13.750,00		
	C/Resp:S2 R/Proc:S2 CdC:MB10 FITTO LOCALI IST.PROF/LE ALBERGHIERO DI MODICA	Cassa	68.750,00		
	(04.02.1) Capitolo 1720	Competenza	2.000,00	2.000,00	2.000,00
		Residui	0,00		
	C/Resp:S2 R/Proc:S2 CdC:MB01 SPESE PER LITI,ARBITRAGGI, RISARCIMENTI E CONSULENZE	Cassa	2.000,00		

CENTRO RESPONSABILITA': S2 - AVVOCATURA ED AFFARI GENERALI

MISSIONE PROGRAMMA TITOLO	DENOMINAZIONE					
			Previsioni dell'anno 2019	Previsione dell'anno 2020	Previsione dell'anno 2021	
	(04.02.1) Capitolo 1775 C/Resp:S2 R/Proc:S2 CdC:NA01 SPESA PER TELEFONIA MOBILE SETTORE PUBBLICA ISTRUZIONE	Competenza	1.000,00	1.000,00	1.000,00	
		Residui	0,00			
		Cassa	1.000,00			
	(04.02.1) Capitolo 1776 C/Resp:S2 R/Proc:S2 CdC:MC01 SPESA PER CORSI DI AGGIORNAMENTO DEL PERSONALE ADDETTO ALLA PUBBLICA ISTRUZIONE	Competenza	200,00	200,00	200,00	
		Residui	0,00			
		Cassa	200,00			
	(04.02.1) Capitolo 1783 C/Resp:S2 R/Proc:S2 CdC:MC01 MANUTENZIONE, RIPARAZIONE DI MOBILI, MACCHINE E ATTREZZI	Competenza	4.000,00	4.000,00	4.000,00	
		Residui	771,04			
		Cassa	4.771,04			
	Totale Titolo 1	Spese correnti	Competenza	2.670.525,18	1.756.825,18	1.756.825,18
			Residui	363.483,79		
			Cassa	3.034.008,97		
	Totale Programma 02	Altri ordini di istruzione non universitaria	Competenza	2.670.525,18	1.756.825,18	1.756.825,18
			Residui	363.483,79		
			Cassa	3.034.008,97		
PROGRAMMA 04	Istruzione universitaria					
Titolo 1	Spese correnti					

CENTRO RESPONSABILITA': S2 - AVVOCATURA ED AFFARI GENERALI

MISSIONE PROGRAMMA TITOLO	DENOMINAZIONE				
			Previsioni dell'anno 2019	Previsione dell'anno 2020	Previsione dell'anno 2021
Totale Titolo 1	(04.04.1) Capitolo 1790 C/Resp:S2 R/Proc:S2 CdC:MC01 CONTRIBUTO PER IL FUNZIONAMEN= TO DEL CONSORZIO UNIVERSITA' DEGLI IBLEI	Competenza	0,00	0,00	0,00
		Residui	430.286,13		
		Cassa	430.286,13		
	(04.04.1) Capitolo 1790/1 C/Resp:S2 R/Proc:S2 CdC:MC01 CONTRIBUTO PER MANTENIMENTO SEDE UNIVERSITARIA RAGUSA IMPEGNO PLURIENNALE	Competenza	360.000,00	360.000,00	360.000,00
		Residui	0,00		
		Cassa	360.000,00		
	Totale Titolo 1 Spese correnti	Competenza	360.000,00	360.000,00	360.000,00
		Residui	430.286,13		
		Cassa	790.286,13		
	Totale Programma 04 Istruzione universitaria	Competenza	360.000,00	360.000,00	360.000,00
		Residui	430.286,13		
		Cassa	790.286,13		
PROGRAMMA 06	Servizi ausiliari all'istruzione				
Titolo 1 Spese correnti	(04.06.1) Capitolo 1794 C/Resp:S2 R/Proc:S2 CdC:MC01 CONCORSO SPESA PER IL FUNZIO= NAMENTO DELL'UFFICIO SCOLASTI= CO REGIONALE	Competenza	20.000,00	20.000,00	20.000,00
		Residui	93.062,61		
		Cassa	113.062,61		

CENTRO RESPONSABILITA': S2 - AVVOCATURA ED AFFARI GENERALI

MISSIONE PROGRAMMA TITOLO	DENOMINAZIONE				
			Previsioni dell'anno 2019	Previsione dell'anno 2020	Previsione dell'anno 2021
Totale Titolo 1	Spese correnti	Competenza	20.000,00	20.000,00	20.000,00
		Residui	93.062,61		
		Cassa	113.062,61		
<i>Totale Programma 06</i>	<i>Servizi ausiliari all'istruzione</i>	Competenza	20.000,00	20.000,00	20.000,00
		Residui	93.062,61		
		Cassa	113.062,61		
<i>PROGRAMMA 07</i>	<i>Diritto allo studio</i>				
Titolo 1	Spese correnti	Competenza	131.172,00	131.172,00	131.172,00
		Residui	262.344,00		
		Cassa	393.516,00		
Totale Titolo 1	Spese correnti	Competenza	131.172,00	131.172,00	131.172,00
		Residui	262.344,00		
		Cassa	393.516,00		
<i>Totale Programma 07</i>	<i>Diritto allo studio</i>	Competenza	131.172,00	131.172,00	131.172,00
		Residui	262.344,00		
		Cassa	393.516,00		

CENTRO RESPONSABILITA': S2 - AVVOCATURA ED AFFARI GENERALI

MISSIONE PROGRAMMA TITOLO	DENOMINAZIONE					
			Previsioni dell'anno 2019	Previsione dell'anno 2020	Previsione dell'anno 2021	
Totale Missione 04	Istruzione e diritto allo studio	Competenza	3.181.697,18	2.267.997,18	2.267.997,18	
		Residui	1.149.176,53			
		Cassa	4.330.873,71			
MISSIONE 06	Politiche giovanili, sport e tempo libero					
PROGRAMMA 01	Sport e tempo libero					
Titolo 1	Spese correnti					
		(06.01.1) Capitolo 1922				
		C/Resp:S2 R/Proc:S2 CdC:QA01 MANUTENZIONE ATTREZZATURE IMPIANTI SPORTIVI	Competenza	1.500,00	1.500,00	1.500,00
			Residui	0,00		
			Cassa	1.500,00		
		(06.01.1) Capitolo 1923				
		C/Resp:S2 R/Proc:S2 CdC:PA01 RIMBORSO SPESE TRASFERTE E PER VIAGGI PERSONALE SPORT E TEMPO LIBERO	Competenza	150,00	150,00	150,00
			Residui	0,00		
			Cassa	150,00		
		Totale Titolo 1	Spese correnti	Competenza	1.650,00	1.650,00
		Residui	0,00			
		Cassa	1.650,00			
Totale Programma 01	Sport e tempo libero	Competenza	1.650,00	1.650,00	1.650,00	
		Residui	0,00			
		Cassa	1.650,00			

CENTRO RESPONSABILITA': S2 - AVVOCATURA ED AFFARI GENERALI

MISSIONE PROGRAMMA TITOLO	DENOMINAZIONE				
			Previsioni dell'anno 2019	Previsione dell'anno 2020	Previsione dell'anno 2021
<i>PROGRAMMA 02</i>	<i>Giovani</i>				
Titolo 2	Spese in conto capitale (06.02.2) Capitolo 2583 C/Resp:S2 R/Proc:S2 REALIZZAZIONE DI OPERE IMPIAN= TI E SERVIZI L.R.11/2010 ART.26 -VELODROMO	Competenza	0,00	0,00	0,00
		Residui	10.570,07		
		Cassa	10.570,07		
Totale Titolo 2	Spese in conto capitale	Competenza	0,00	0,00	0,00
		Residui	10.570,07		
		Cassa	10.570,07		
<i>Totale Programma 02</i>	<i>Giovani</i>	Competenza	0,00	0,00	0,00
		Residui	10.570,07		
		Cassa	10.570,07		
Totale Missione 06	Politiche giovanili, sport e tempo libero	Competenza	1.650,00	1.650,00	1.650,00
		Residui	10.570,07		
		Cassa	12.220,07		
<i>MISSIONE 11</i>	<i>Soccorso civile</i>				
<i>PROGRAMMA 01</i>	<i>Sistema di protezione civile</i>				
Titolo 1	Spese correnti				

CENTRO RESPONSABILITA': S2 - AVVOCATURA ED AFFARI GENERALI

MISSIONE PROGRAMMA TITOLO	DENOMINAZIONE					
			Previsioni dell'anno 2019	Previsione dell'anno 2020	Previsione dell'anno 2021	
Totale Titolo 1	(11.01.1) Capitolo 2325 C/Resp:S2 R/Proc:S2 LOCAZIONE IMMOBILI SERVIZIO PROTEZIONE CIVILE	Competenza	5.505,00	5.505,00	5.505,00	
		Residui	2.749,90			
		Cassa	8.254,90			
	Spese correnti	Competenza	5.505,00	5.505,00	5.505,00	
		Residui	2.749,90			
		Cassa	8.254,90			
	Totale Programma 01	Sistema di protezione civile	Competenza	5.505,00	5.505,00	5.505,00
			Residui	2.749,90		
			Cassa	8.254,90		
Totale Missione 11	Soccorso civile	Competenza	5.505,00	5.505,00	5.505,00	
		Residui	2.749,90			
		Cassa	8.254,90			
MISSIONE 15	Politiche per il lavoro e la formazione professionale					
PROGRAMMA 02	Formazione professionale					
Titolo 1	Spese correnti (15.02.1) Capitolo 1765 C/Resp:S2 R/Proc:S2 CdC:MC01 STAMPATI,CANCELLERIA,REGISTRI E VARIE SERVIZI ISTRUZIONE E FORMAZ. PROFESSIONALE	Competenza	250,00	250,00	250,00	
		Residui	45,14			
		Cassa	295,14			

CENTRO RESPONSABILITA': S2 - AVVOCATURA ED AFFARI GENERALI

MISSIONE PROGRAMMA TITOLO	DENOMINAZIONE					
			Previsioni dell'anno 2019	Previsione dell'anno 2020	Previsione dell'anno 2021	
Totale Titolo 1	(15.02.1) Capitolo 1774 C/Resp:S2 R/Proc:S2 CdC:NA01 SPESA PER CORSI DI AGGIORNAMENTO PERSONALE ADDETTO ALLA ISTRUZIONE E FORMAZ.PROFESS.	Competenza	100,00	100,00	100,00	
		Residui	0,00			
		Cassa	100,00			
	Spese correnti	Competenza	350,00	350,00	350,00	
		Residui	45,14			
		Cassa	395,14			
	Totale Programma 02	Formazione professionale	Competenza	350,00	350,00	350,00
			Residui	45,14		
			Cassa	395,14		
	Totale Missione 15	Politiche per il lavoro e la formazione professionale	Competenza	350,00	350,00	350,00
			Residui	45,14		
			Cassa	395,14		
Totale C/Resp	S2 - AVVOCATURA ED AFFARI GENERALI	Competenza	4.046.177,09	2.826.178,97	2.826.178,97	
		Residui	1.278.860,69			
		Cassa	5.325.037,78			

CENTRO RESPONSABILITA': S20 - STAFF GABINETTO PRESIDENTE

MISSIONE PROGRAMMA TITOLO	DENOMINAZIONE				
			Previsioni dell'anno 2019	Previsione dell'anno 2020	Previsione dell'anno 2021
RESPONSABILE PROCEDURALE: S20 - STAFF GABINETTO PRESIDENTE					
MISSIONE 01	Servizi istituzionali, generali e di gestione				
PROGRAMMA 01	Organi istituzionali				
Titolo 1	Spese correnti				
	(01.01.1) Capitolo 611/1	Competenza	2.275,00	2.275,00	2.275,00
		Residui	426,00		
	C/Resp:S20 R/Proc:S20 CARTA,CANCELLERIA E STAMPATI UFF.STAFF GABINETTO PRESIDENTE	Cassa	2.701,00		
	(01.01.1) Capitolo 611/3	Competenza	1.375,00	1.375,00	1.375,00
		Residui	0,00		
	C/Resp:S20 R/Proc:S20 MATERIALE INFORMATICO UFF.STAFF GABINETTO PRESIDENTE	Cassa	1.375,00		
	(01.01.1) Capitolo 611/5	Competenza	100,00	100,00	100,00
		Residui	0,00		
	C/Resp:S20 R/Proc:S20 PUBBLICAZIONI,GIORNALI,RIVISTE UFF.STAFF GABINETTO PRESIDENTE	Cassa	100,00		
	(01.01.1) Capitolo 611/7	Competenza	250,00	250,00	250,00
		Residui	0,00		
	C/Resp:S20 R/Proc:S20 ACQUISTI BENI RAPPRESENTANZA UFF,STAFF GABINETTO PRESIDENTE	Cassa	250,00		
	(01.01.1) Capitolo 611/10	Competenza	1.000,00	1.000,00	1.000,00
		Residui	0,00		
	C/Resp:S20 R/Proc:S20 ALTRI MATERIALI DI CONSUMO PER UFF.STAFF GABINETTO PRESIDENTE	Cassa	1.000,00		

CENTRO RESPONSABILITA': S20 - STAFF GABINETTO PRESIDENTE

MISSIONE PROGRAMMA TITOLO	DENOMINAZIONE				
			Previsioni dell'anno 2019	Previsione dell'anno 2020	Previsione dell'anno 2021
	(01.01.1) Capitolo 630 C/Resp:S20 R/Proc:S20 CdC:BA01 SPESE DI RAPPRESENTANZA E DI PROMOZIONE	Competenza	2.000,00	2.000,00	2.000,00
		Residui	0,00		
		Cassa	2.000,00		
	(01.01.1) Capitolo 631 C/Resp:S20 R/Proc:S20 UFFICIO STAMPA, RIVISTA PROV. E PUBBLICAZIONI VARIE	Competenza	4.500,00	4.500,00	4.500,00
		Residui	2.870,66		
		Cassa	7.370,66		
	(01.01.1) Capitolo 631/1 C/Resp:S20 R/Proc:S20 SPESE VARIE UFFICIO STAMPA	Competenza	7.500,00	7.500,00	7.500,00
		Residui	0,00		
		Cassa	7.500,00		
	(01.01.1) Capitolo 632 C/Resp:S20 R/Proc:S20 GIORNALI E RIVISTE	Competenza	1.000,00	1.000,00	1.000,00
		Residui	0,00		
		Cassa	1.000,00		
	(01.01.1) Capitolo 632/1 C/Resp:S20 R/Proc:S20 GIORNALI E RIVISTE	Competenza	1.000,00	1.000,00	1.000,00
		Residui	0,00		
		Cassa	1.000,00		
	(01.01.1) Capitolo 637/1 C/Resp:S20 R/Proc:S20 CdC:BA01 RIMBORSO SPESE PER TRASFERTE PERSONALE UFFICIO PRESIDENZA	Competenza	1.000,00	1.000,00	1.000,00
		Residui	0,00		
		Cassa	1.000,00		

CENTRO RESPONSABILITA': S20 - STAFF GABINETTO PRESIDENTE

MISSIONE PROGRAMMA TITOLO	DENOMINAZIONE				
			Previsioni dell'anno 2019	Previsione dell'anno 2020	Previsione dell'anno 2021
Totale Titolo 1	Spese correnti	Competenza	22.000,00	22.000,00	22.000,00
		Residui	3.296,66		
		Cassa	25.296,66		
<i>Totale Programma 01</i>	<i>Organi istituzionali</i>	Competenza	22.000,00	22.000,00	22.000,00
		Residui	3.296,66		
		Cassa	25.296,66		
Totale Missione 01	Servizi istituzionali, generali e di gestione	Competenza	22.000,00	22.000,00	22.000,00
		Residui	3.296,66		
		Cassa	25.296,66		
Totale C/Resp	S20 - STAFF GABINETTO PRESIDENTE	Competenza	22.000,00	22.000,00	22.000,00
		Residui	3.296,66		
		Cassa	25.296,66		

CENTRO RESPONSABILITA': S3 - FINANZE E CONTABILITA'

MISSIONE PROGRAMMA TITOLO	DENOMINAZIONE				
			Previsioni dell'anno 2019	Previsione dell'anno 2020	Previsione dell'anno 2021
RESPONSABILE PROCEDURALE: S3 - FINANZE E CONTABILITA'					
MISSIONE 00	DISAVANZO DI AMMINISTRAZIONE				
PROGRAMMA 99	DISAVANZO DI AMMINISTRAZIONE				
Titolo 0	DISAVANZO DI AMMINISTRAZIONE				
	(00.99.0) Capitolo 1	Competenza	127.147,69	127.147,69	127.147,69
		Residui	0,00		
	C/Resp:S3 R/Proc:S3 Disavanzo di Amministrazione	Cassa	0,00		
Totale Titolo 0	DISAVANZO DI AMMINISTRAZIONE	Competenza	127.147,69	127.147,69	127.147,69
		Residui	0,00		
		Cassa	0,00		
Totale Programma 99	DISAVANZO DI AMMINISTRAZIONE	Competenza	127.147,69	127.147,69	127.147,69
		Residui	0,00		
		Cassa	0,00		
Totale Missione 00	DISAVANZO DI AMMINISTRAZIONE	Competenza	127.147,69	127.147,69	127.147,69
		Residui	0,00		
		Cassa	0,00		
MISSIONE 01	Servizi istituzionali, generali e di gestione				
PROGRAMMA 01	Organi istituzionali				

CENTRO RESPONSABILITA': S3 - FINANZE E CONTABILITA'

MISSIONE PROGRAMMA TITOLO	DENOMINAZIONE				
			Previsioni dell'anno 2019	Previsione dell'anno 2020	Previsione dell'anno 2021
Titolo 1	Spese correnti				
	(01.01.1) Capitolo 596 C/Resp:S3 R/Proc:S3 CdC:AB02 RETRIBUZIONI ED EMOLUMENTI PERSONALE UFFICIO STAFF GABINETTO PRESIDENZA	Competenza	334.813,61	334.813,61	334.813,61
		Residui	0,00		
		Cassa	334.813,61		
	(01.01.1) Capitolo 596/1 C/Resp:S3 R/Proc:S3 CdC:AB02 CONTRIBUTI EX CPDEL UFF.DI STAFF GABINETTO DEL PRESIDENTE	Competenza	64.338,70	64.338,70	64.338,70
		Residui	0,00		
		Cassa	64.338,70		
	(01.01.1) Capitolo 596/2 C/Resp:S3 R/Proc:S3 CdC:AB02 CONTRIBUTI EX INADEL PERSONALE UFF.DI STAFF DEL GABINETTO DEL PRESIDENTE	Competenza	12.678,54	12.678,54	12.678,54
		Residui	1.608,29		
		Cassa	14.286,83		
	(01.01.1) Capitolo 596/900 C/Resp:S3 R/Proc:S3 CdC:AB02 (FPV) RETRIBUZIONI ED EMOLUMENTI PERSONALE UFFICIO STAFF GABINETTO PRESIDENZA	Competenza FPV	0,00	0,00	0,00
		Residui	0,00		
		Cassa	0,00		
	(01.01.1) Capitolo 596/902 C/Resp:S3 R/Proc:S3 CdC:AB02 FPV-CONTRIBUTI EX INADEL PERSONALE UFF.DI STAFF DEL GABINETTO DEL PRESIDENTE	Competenza FPV	0,00	0,00	0,00
		Residui	0,00		
		Cassa	0,00		
	(01.01.1) Capitolo 597 C/Resp:S3 R/Proc:S3 CdC:BA01 FONDO PER LA PRODUTTIVITA' ED IL MIGLIORAMENTO DEI SERVIZI PERSONALE UFFICIO STAFF GABINETTO PRESIDENZA	Competenza	10.272,91	10.272,91	10.272,91
		Residui	2.135,71		
Cassa		12.408,62			

CENTRO RESPONSABILITA': S3 - FINANZE E CONTABILITA'

MISSIONE PROGRAMMA TITOLO	DENOMINAZIONE				
			Previsioni dell'anno 2019	Previsione dell'anno 2020	Previsione dell'anno 2021
	(01.01.1) Capitolo 597/900 C/Resp:S3 R/Proc:S3 CdC:BA01 FPV-FONDO PER LA PRODUTTIVITA' ED IL MIGLIORAMENTO DEI SERVIZI PERSONALE UFFICIO STAFF GABINETTO PRESIDENZA	Competenza FPV	0,00	0,00	0,00
		Residui	0,00		
		Cassa	0,00		
	(01.01.1) Capitolo 598 C/Resp:S3 R/Proc:S3 CdC:BA01 ONERI SOCIALI E PREVIDENZIALI A CARICO ENTE PERSONALE UFF. RELAZIONI CON IL PUBBLICO	Competenza	24.834,14	24.834,14	24.834,14
		Residui	3.199,61		
		Cassa	28.033,75		
	(01.01.1) Capitolo 598/1 C/Resp:S3 R/Proc:S3 CdC:BA01 CONTRIBUTI INADEL PREV.LE A CARICO ENTE PERSONALE UFF. RELAZIONI CON IL PUBBLICO	Competenza	9.051,97	9.051,97	9.051,97
		Residui	572,75		
		Cassa	9.624,72		
	(01.01.1) Capitolo 598/901 C/Resp:S3 R/Proc:S3 CdC:BA01 FPV-CONTRIBUTI INADEL PREV.LE A CARICO ENTE PERSONALE UFF. RELAZIONI CON IL PUBBLICO	Competenza FPV	0,00	0,00	0,00
		Residui	0,00		
		Cassa	0,00		
	(01.01.1) Capitolo 599 C/Resp:S3 R/Proc:S3 CdC:BA01 ASSEGNO AL NUCLEO -PERSONALE UFFICIO PRESIDENZA	Competenza	4.909,80	4.909,80	4.909,80
		Residui	1.927,98		
		Cassa	6.837,78		
	(01.01.1) Capitolo 601 C/Resp:S3 R/Proc:S3 CdC:AB01 RETRIBUZIONI ED EMOLUMENTI PERSONALE UFF.STAFF SEGR.GEN. E ORG.ISTITUZIONALI	Competenza	163.186,46	163.186,46	163.186,46
		Residui	0,00		
		Cassa	163.186,46		

CENTRO RESPONSABILITA': S3 - FINANZE E CONTABILITA'

MISSIONE PROGRAMMA TITOLO	DENOMINAZIONE				
			Previsioni dell'anno 2019	Previsione dell'anno 2020	Previsione dell'anno 2021
	(01.01.1) Capitolo 601/1 C/Resp:S3 R/Proc:S3 CdC:AB01 FONDO PER LA PRODUTTIVITA'	Competenza	46.973,75	46.973,75	46.973,75
		Residui	4.100,00		
		Cassa	51.073,75		
	(01.01.1) Capitolo 601/901 C/Resp:S3 R/Proc:S3 CdC:AB01 F.P.V. - FONDO PER LA PRODUTTIVITA ED IL MIGLIORAMENTO DEI SERVIZI ORGANI ISTITUZIONALI	Competenza FPV	0,00	0,00	0,00
		Residui	0,00		
		Cassa	0,00		
	(01.01.1) Capitolo 603 C/Resp:S3 R/Proc:S3 CdC:AB01 ONERI ASSISTENZIALI E PREVID. PERS.UFF.DI STAFF DEL SEGRET. GENERALE	Competenza	55.215,07	55.215,07	55.215,07
		Residui	0,00		
		Cassa	55.215,07		
	(01.01.1) Capitolo 603/1 C/Resp:S3 R/Proc:S3 CdC:AB01 CONTRIBUTI INADEL PREV.LI PERS.UFF. DI STAFF DEL SEGRET. GENERALE	Competenza	18.305,22	18.305,22	18.305,22
		Residui	1.350,61		
		Cassa	19.655,83		
	(01.01.1) Capitolo 603/901 C/Resp:S3 R/Proc:S3 CdC:AB01 FPV-CONTRIBUTI INADEL PREV.LI PERS.UFF. DI STAFF DEL SEGRET. GENERALE	Competenza FPV	0,00	0,00	0,00
		Residui	0,00		
		Cassa	0,00		
	(01.01.1) Capitolo 606 C/Resp:S3 R/Proc:S3 CdC:AB01 ASSEGNO FAMILIARE - UFFICIO RELAZIONI CON IL PUBBLICO	Competenza	555,96	555,96	555,96
		Residui	0,00		
		Cassa	555,96		

CENTRO RESPONSABILITA': S3 - FINANZE E CONTABILITA'

MISSIONE PROGRAMMA TITOLO	DENOMINAZIONE				
			Previsioni dell'anno 2019	Previsione dell'anno 2020	Previsione dell'anno 2021
Totale Titolo 1	(01.01.1) Capitolo 647 C/Resp:S3 R/Proc:S3 CdC:BA01 IRAP SU EMOLUMENTI PERSONALE UFF.RELAZIONI CON IL PUBBLICO	Competenza	14.521,56	14.521,56	14.521,56
		Residui	1.331,00		
		Cassa	15.852,56		
	(01.01.1) Capitolo 647/1 C/Resp:S3 R/Proc:S3 CdC:BA01 IRAP SU EMOLUMENTI PERSONALE UFFICIO DI STAFF DI GABINETTO DEL PRESIDENTE	Competenza	21.244,66	21.244,66	21.244,66
		Residui	2.109,45		
		Cassa	23.354,11		
	(01.01.1) Capitolo 647/900 C/Resp:S3 R/Proc:S3 CdC:BA01 F.P.V. - IRAP SU EMOLUMENTI PERSONALE UFF.RELAZIONI CON IL PUBBLICO	Competenza FPV	0,00	0,00	0,00
		Residui	0,00		
		Cassa	0,00		
	(01.01.1) Capitolo 648 C/Resp:S3 R/Proc:S3 CdC:AB01 IRAP SU EMOLUMENTI PERSONALE UFFICIO DI STAFF DEL SEGRETARIO GENERALE	Competenza	18.392,99	18.392,99	18.392,99
		Residui	3.781,81		
		Cassa	22.174,80		
	(01.01.1) Capitolo 648/900 C/Resp:S3 R/Proc:S3 CdC:AB01 F.P.V. - IRAP SU EMOLUMENTI PERSONALE UFFICIO DI STAFF DEL SEGRETARIO GENERALE	Competenza FPV	0,00	0,00	0,00
		Residui	0,00		
		Cassa	0,00		
	Spese correnti	Competenza	799.295,34	799.295,34	799.295,34
		Residui	22.117,21		
		Cassa	821.412,55		

CENTRO RESPONSABILITA': S3 - FINANZE E CONTABILITA'

MISSIONE PROGRAMMA TITOLO	DENOMINAZIONE					
			Previsioni dell'anno 2019	Previsione dell'anno 2020	Previsione dell'anno 2021	
<i>Totale Programma 01</i>	<i>Organi istituzionali</i>	Competenza	799.295,34	799.295,34	799.295,34	
		Residui	22.117,21			
		Cassa	821.412,55			
<i>PROGRAMMA 02</i>	<i>Segreteria generale</i>					
Titolo 1	Spese correnti					
		(01.02.1) Capitolo 601/2				
		C/Resp:S3 R/Proc:S3 CdC:AB01 ASSEGN AL NUCLEO- ORGANI ISTITUZIONALI	Competenza	859,56	859,56	859,56
			Residui	0,00		
			Cassa	859,56		
		(01.02.1) Capitolo 653				
		C/Resp:S3 R/Proc:S3 CdC:CB01 ONERI ASSISTENZIALI E PREVID. A CARICO ENTE PERS.ORGANIZZAZ. E GESTIONE RISORSE UMANE	Competenza	91.609,06	91.609,06	91.609,06
			Residui	11.682,18		
			Cassa	103.291,24		
		(01.02.1) Capitolo 653/1				
		C/Resp:S3 R/Proc:S3 CdC:CB01 CONTRIBUTI INADEL PREV.LE A CARICO ENTE PERS.ORGANIZZAZ. E GESTIONE RISORSE UMANE	Competenza	18.355,47	18.355,47	18.355,47
			Residui	1.735,43		
			Cassa	20.090,90		
		(01.02.1) Capitolo 653/900				
		C/Resp:S3 R/Proc:S3 CdC:CB01 F.P.V. - ONERI ASSISTENZIALI E PREVID. A CARICO ENTE PERS. ORGANIZZAZ. E GESTIONE RISORSE UMANE	Competenza FPV	0,00	0,00	0,00
	Residui	0,00				
	Cassa	0,00				

CENTRO RESPONSABILITA': S3 - FINANZE E CONTABILITA'

MISSIONE PROGRAMMA TITOLO	DENOMINAZIONE				
			Previsioni dell'anno 2019	Previsione dell'anno 2020	Previsione dell'anno 2021
	(01.02.1) Capitolo 653/901 C/Resp:S3 R/Proc:S3 CdC:CB01 FPV (653/1) - CONTRIBUTI INADEL PREV.LE A CARICO ENTE PERS.ORGANIZZAZ. E GESTIONE RISORSE UMANE	Competenza FPV	0,00	0,00	0,00
		Residui	0,00		
		Cassa	0,00		
	(01.02.1) Capitolo 657 C/Resp:S3 R/Proc:S3 CdC:CB01 LAVORO STRAORDINARIO PERSONALE SEGRETERIA GENERALE	Competenza	2.000,02	2.000,02	2.000,02
		Residui	1.328,49		
		Cassa	3.328,51		
	(01.02.1) Capitolo 658 C/Resp:S3 R/Proc:S3 CdC:CB01 INDENNITA' AL PERSONALE ADDET= TO AL CENTRALINO TELEFONICO (L.R.60/76)	Competenza	2.100,00	2.100,00	2.100,00
		Residui	643,27		
		Cassa	2.743,27		
	(01.02.1) Capitolo 661/1 C/Resp:S3 R/Proc:S3 CdC:CB01 EMOLUMENTI PERSONALE RISORSE UMANE	Competenza	296.487,78	296.487,78	296.487,78
		Residui	0,00		
		Cassa	296.487,78		
	(01.02.1) Capitolo 661/2 C/Resp:S3 R/Proc:S3 CdC:CB01 FONDO PRODUTTIVITA' PERSONALE RISORSE UMANE	Competenza	36.990,44	36.990,44	36.990,44
		Residui	647,21		
		Cassa	37.637,65		
	(01.02.1) Capitolo 661/3 C/Resp:S3 R/Proc:S3 CdC:CB01 FONDO PER LAVORO STRAORDINARIO	Competenza	2.750,00	2.750,00	2.750,00
		Residui	6.428,71		
		Cassa	9.178,71		

CENTRO RESPONSABILITA': S3 - FINANZE E CONTABILITA'

MISSIONE PROGRAMMA TITOLO	DENOMINAZIONE				
			Previsioni dell'anno 2019	Previsione dell'anno 2020	Previsione dell'anno 2021
	(01.02.1) Capitolo 661/902 C/Resp:S3 R/Proc:S3 CdC:CB01 F.P.V.-FONDO PRODUTTIVITA' PERSONALE RISORSE UMANE	Competenza FPV	0,00	0,00	0,00
		Residui	0,00		
		Cassa	0,00		
	(01.02.1) Capitolo 662 C/Resp:S3 R/Proc:S3 CdC:CB01 ONERI SOCIALI PER IL PERSONALE COLLOCATO A RIPOSO PER LEGGI VARIE	Competenza	22.354,90	22.354,90	22.354,90
		Residui	89.951,65		
		Cassa	112.306,55		
	(01.02.1) Capitolo 665/3 C/Resp:S3 R/Proc:S3 CdC:CB01 CONTRIBUTI EX CPDEL SERVIZI COMUNI	Competenza	158.163,60	158.163,60	158.163,60
		Residui	39.227,88		
		Cassa	197.391,48		
	(01.02.1) Capitolo 665/4 C/Resp:S3 R/Proc:S3 CdC:CB01 CONTRIBUTI EX INADEL SERVIZI COMUNI	Competenza	37.635,78	7.635,78	7.635,78
		Residui	1.959,70		
		Cassa	39.595,48		
	(01.02.1) Capitolo 665/903 C/Resp:S3 R/Proc:S3 CdC:CB01 FPV-CONTRIBUTI EX CPDEL SERVIZI COMUNI	Competenza FPV	0,00	0,00	0,00
		Residui	0,00		
		Cassa	0,00		
	(01.02.1) Capitolo 665/904 C/Resp:S3 R/Proc:S3 CdC:CB01 FPVCONTRIBUTI EX INADEL SERVIZI COMUNI	Competenza FPV	0,00	0,00	0,00
		Residui	0,00		
		Cassa	0,00		

CENTRO RESPONSABILITA': S3 - FINANZE E CONTABILITA'

MISSIONE PROGRAMMA TITOLO	DENOMINAZIONE					
			Previsioni dell'anno 2019	Previsione dell'anno 2020	Previsione dell'anno 2021	
	(01.02.1) Capitolo 712 C/Resp:S3 R/Proc:S3 CdC:CB01 IMPOSTA ATTIVITA' PRODUTTIVE SU ASSEGNI AL PERS. ORGANIZZ. E GEST. RISORSE UMANE	Competenza	31.628,34	31.628,34	31.628,34	
		Residui	5.051,33			
		Cassa	36.679,67			
	(01.02.1) Capitolo 712/3 C/Resp:S3 R/Proc:S3 CdC:CB01 IMPOSTA ATTIVITA' PRODUTTIVE SU ASSEGNI PERSONALE SETTORE SERVIZI COMUNI	Competenza	51.702,12	51.702,12	51.702,12	
		Residui	15.209,67			
		Cassa	66.911,79			
	(01.02.1) Capitolo 953/1 C/Resp:S3 R/Proc:S3 CdC:LC01 ASSEGNI NUCLEO FAMILIARE PERSONALE RISORSE UMANE	Competenza	2.156,52	2.156,52	2.156,52	
		Residui	202,70			
		Cassa	2.359,22			
	Totale Titolo 1	Spese correnti	Competenza	754.793,59	724.793,59	724.793,59
			Residui	174.068,22		
			Cassa	928.861,81		
Totale Programma 02	Segreteria generale	Competenza	754.793,59	724.793,59	724.793,59	
		Residui	174.068,22			
		Cassa	928.861,81			
PROGRAMMA 03	Gestione economica, finanziaria, programmazione e provveditorato					
Titolo 1	Spese correnti					

CENTRO RESPONSABILITA': S3 - FINANZE E CONTABILITA'

MISSIONE PROGRAMMA TITOLO	DENOMINAZIONE				
			Previsioni dell'anno 2019	Previsione dell'anno 2020	Previsione dell'anno 2021
	(01.03.1) Capitolo 731 C/Resp:S3 R/Proc:S3 CdC:DB01 RETRIBUZIONE ED EMOLUMENTI SERVIZI FINANZIARI	Competenza	783.387,56	783.387,56	783.387,56
		Residui	0,00		
		Cassa	783.387,56		
	(01.03.1) Capitolo 732 C/Resp:S3 R/Proc:S3 CdC:DB01 FONDO PER LA PRODUTTIVITA' ED IL MIGLIORAMENTO DEI SERVIZI SERVIZI FINANZIARI	Competenza	69.987,82	19.987,82	19.987,82
		Residui	18.855,34		
		Cassa	88.843,16		
	(01.03.1) Capitolo 732/1 C/Resp:S3 R/Proc:S3 CdC:DB01 FONDO LAVORO STRAORDINARIO	Competenza	1.870,96	1.870,96	1.870,96
		Residui	1.168,37		
		Cassa	3.039,33		
	(01.03.1) Capitolo 732/900 C/Resp:S3 R/Proc:S3 CdC:DB01 F.P.V.FONDO PER LA PRODUTTIVITA' ED IL MIGLIORAMENTO DEI SERVIZI SERVIZI FINANZIARI	Competenza FPV	0,00	0,00	0,00
		Residui	0,00		
		Cassa	0,00		
	(01.03.1) Capitolo 733 C/Resp:S3 R/Proc:S3 CdC:DB01 ONERI ASSISTENZIALI E PREVID. A CARICO ENTE PERS. SERVIZI FINANZIARI	Competenza	201.869,83	201.869,83	201.869,83
		Residui	6.073,83		
		Cassa	207.943,66		
	(01.03.1) Capitolo 733/1 C/Resp:S3 R/Proc:S3 CdC:DB01 CONTRIBUTI INADEL PREV.LE A CARICO ENTE PERS. SERVIZI FINANZIARI	Competenza	67.646,85	27.646,85	27.646,85
		Residui	10.546,12		
		Cassa	78.192,97		

CENTRO RESPONSABILITA': S3 - FINANZE E CONTABILITA'

MISSIONE PROGRAMMA TITOLO	DENOMINAZIONE				
			Previsioni dell'anno 2019	Previsione dell'anno 2020	Previsione dell'anno 2021
	(01.03.1) Capitolo 733/901	<i>Competenza FPV</i>	0,00	0,00	0,00
		Residui	0,00		
	C/Resp:S3 R/Proc:S3 CdC:DB01 FPV-CONTRIBUTI INADEL PREV.LE A CARICO ENTE PERS. SERVIZI FINANZIARI	Cassa	0,00		
	(01.03.1) Capitolo 736	Competenza	4.332,92	4.332,92	4.332,92
		Residui	0,00		
	C/Resp:S3 R/Proc:S3 CdC:DB01 ASSEGNI AL NUCLEO PERSONALE GESTIONE ECONOM. FINANZIARIA E CONTROLLO GESTIONE	Cassa	4.332,92		
	(01.03.1) Capitolo 743/1	Competenza	1.500,00	1.500,00	1.500,00
		Residui	3,50		
	C/Resp:S3 R/Proc:S3 CdC:DA01 CARTA,CANCELLERIA E STAMPATI CONTABILITA' E FINANZE	Cassa	1.503,50		
	(01.03.1) Capitolo 743/3	Competenza	500,00	500,00	500,00
		Residui	422,00		
	C/Resp:S3 R/Proc:S3 MATERIALE INFORMATICO CONTABILITA' E FINANZE	Cassa	922,00		
	(01.03.1) Capitolo 743/5	Competenza	500,00	500,00	500,00
		Residui	0,00		
	C/Resp:S3 R/Proc:S3 PUBBLICAZIONI,GIORNALI,RIVISTE CONTABILITA' E FINANZE	Cassa	500,00		
	(01.03.1) Capitolo 743/10	Competenza	500,00	500,00	500,00
		Residui	231,00		
	C/Resp:S3 R/Proc:S3 ALTRI MATERIALI DI CONSUMO PER CONTABILITA' E FINANZE	Cassa	731,00		

CENTRO RESPONSABILITA': S3 - FINANZE E CONTABILITA'

MISSIONE PROGRAMMA TITOLO	DENOMINAZIONE				
			Previsioni dell'anno 2019	Previsione dell'anno 2020	Previsione dell'anno 2021
	(01.03.1) Capitolo 743/11 C/Resp:S3 R/Proc:S3 ONERI PER SERVIZIO DI TESORERIA	Competenza	10.000,00	30.000,00	30.000,00
		Residui	0,00		
		Cassa	10.000,00		
	(01.03.1) Capitolo 743/12 C/Resp:S3 R/Proc:S3 AGGI DI RISCOSSIONE	Competenza	10.000,00	10.000,00	10.000,00
		Residui	0,00		
		Cassa	10.000,00		
	(01.03.1) Capitolo 750 C/Resp:S3 R/Proc:S3 CdC:DA01 MANUTENZIONE, RIPARAZIONE, DI MOBILI ED ARREDI	Competenza	3.000,00	3.000,00	3.000,00
		Residui	1.210,55		
		Cassa	4.210,55		
	(01.03.1) Capitolo 751 C/Resp:S3 R/Proc:S3 CdC:DD01 SPESE PER MECCANIZZAZIONE SERVIZI CENTRO ELABORAZIONE DATI	Competenza	50.000,00	50.000,00	50.000,00
		Residui	12.042,42		
		Cassa	62.042,42		
	(01.03.1) Capitolo 754 C/Resp:S3 R/Proc:S3 CdC:DA01 SPESA PER PARTECIPAZIONE A CORSI DI AGGIORNAMENTO PROF/LE PER I DIPENDENTI	Competenza	2.000,00	2.000,00	2.000,00
		Residui	118,00		
		Cassa	2.118,00		
	(01.03.1) Capitolo 754/1 C/Resp:S3 R/Proc:S3 CdC:DA01 SPESA PER TELEFONIA MOBILE AREA CONTABILE	Competenza	2.000,00	2.000,00	2.000,00
		Residui	0,00		
		Cassa	2.000,00		
	(01.03.1) Capitolo 766 C/Resp:S3 R/Proc:S3 CdC:AB01 IMPOSTA ATTIVITA' PRODUTTIVE ASSEGNI AL PERSONALE DEI SERVIZI FINANZIARI	Competenza	66.343,97	66.343,97	66.343,97
		Residui	500,00		
		Cassa	66.843,97		

CENTRO RESPONSABILITA': S3 - FINANZE E CONTABILITA'

MISSIONE PROGRAMMA TITOLO	DENOMINAZIONE				
			Previsioni dell'anno 2019	Previsione dell'anno 2020	Previsione dell'anno 2021
Totale Titolo 1	(01.03.1) Capitolo 802 C/Resp:S3 R/Proc:S3 TRASFERIMENTO ALLO STATO PER INCAPIENZA CONTRIBUTI ERARIALI	Competenza	1.782.815,54	1.782.815,54	1.782.815,54
		Residui	1.782.815,54		
		Cassa	3.565.631,08		
	(01.03.1) Capitolo 802/10 C/Resp:S3 R/Proc:S3 CONTRIBUTO PER RIDUZIONE SPESA PUBBLICA AI SENSI D.L. 66/2014 - ART. 47 C. 2 LETT. A-B-C	Competenza	0,00	0,00	0,00
		Residui	1.958.058,67		
		Cassa	1.958.058,67		
	(01.03.1) Capitolo 802/20 C/Resp:S3 R/Proc:S3 CONCORSO AL CONTENIMENTO DELLA SPESA PUBBLICA AI SENSI ART.1, C.418 L. 23 DICEMBRE 2014, N.190	Competenza	13.721.912,40	13.721.912,40	13.721.912,40
		Residui	25.356.335,50		
		Cassa	15.078.247,90		
	(01.03.1) Capitolo 803 C/Resp:S3 R/Proc:S3 TRASFERIMENTO ALLO STATO PER RECUPERO SOMME PERSONALE IN MOBILITA'	Competenza	21.508,37	21.508,37	21.508,37
		Residui	0,00		
		Cassa	21.508,37		
	(01.03.1) Capitolo 840 C/Resp:S3 R/Proc:S3 CdC:AQ06 INTERESSI PASSIVI PER ANTICIPAZIONI DI CASSA	Competenza	5.000,00	5.000,00	5.000,00
		Residui	0,00		
		Cassa	5.000,00		
		Competenza	16.806.676,22	16.736.676,22	16.736.676,22
		Residui	29.148.380,84		
		Cassa	21.955.057,06		

CENTRO RESPONSABILITA': S3 - FINANZE E CONTABILITA'

MISSIONE PROGRAMMA TITOLO	DENOMINAZIONE					
			Previsioni dell'anno 2019	Previsione dell'anno 2020	Previsione dell'anno 2021	
<i>Totale Programma 03</i>	<i>Gestione economica, finanziaria, programmazione e provveditorato</i>	Competenza	16.806.676,22	16.736.676,22	16.736.676,22	
		Residui	29.148.380,84			
		Cassa	21.955.057,06			
<i>PROGRAMMA 04</i>	<i>Gestione delle entrate tributarie e servizi fiscali</i>					
Titolo 1	Spese correnti					
		(01.04.1) Capitolo 771				
		C/Resp:S3 R/Proc:S3 CdC:FC01 RETRIBUZIONI ED EMOLUMENTI PERSONALE ENTRATE TRIBUTARIE	Competenza	65.032,34	65.032,34	65.032,34
			Residui	0,00		
			Cassa	65.032,34		
		(01.04.1) Capitolo 771/900				
		C/Resp:S3 R/Proc:S3 CdC:FC01 FPV-EMOLUMENTI ENTRATE TRIBUTARIE	Competenza FPV	0,00	0,00	0,00
			Residui	0,00		
			Cassa	0,00		
		(01.04.1) Capitolo 772				
		C/Resp:S3 R/Proc:S3 CdC:FC01 FONDO PER LA PRODUTTIVITA' ED IL MIGLIORAMENTO DEI SERVIZI PERSONALE ENTRATE TRIBUTARIE	Competenza	4.858,31	4.858,31	4.858,31
			Residui	0,00		
			Cassa	4.858,31		
		(01.04.1) Capitolo 772/1				
		C/Resp:S3 R/Proc:S3 CdC:FC01 FONDO PER LAVORO STRAORDINARIO	Competenza	129,04	129,04	129,04
	Residui	0,00				
	Cassa	129,04				

CENTRO RESPONSABILITA': S3 - FINANZE E CONTABILITA'

MISSIONE PROGRAMMA TITOLO	DENOMINAZIONE				
			Previsioni dell'anno 2019	Previsione dell'anno 2020	Previsione dell'anno 2021
	(01.04.1) Capitolo 772/900	Competenza FPV	0,00	0,00	0,00
		Residui	0,00		
	C/Resp:S3 R/Proc:S3 CdC:FC01 FPV-FONDO PER LA PRODUTTIVITA' ED IL MIGLIORAMENTO DEI SERVIZI PERSONALE ENTRATE TRIBUTARIE	Cassa	0,00		
	(01.04.1) Capitolo 773	Competenza	13.474,54	13.474,54	13.474,54
		Residui	1.189,63		
	C/Resp:S3 R/Proc:S3 CdC:FC01 ONERI ASSISTENZIALI E PREVID. A CARICO ENTE PERS. GESTIONE ENTRATE TRIBUTARIE	Cassa	14.664,17		
	(01.04.1) Capitolo 773/1	Competenza	2.342,94	2.342,94	2.342,94
		Residui	359,83		
	C/Resp:S3 R/Proc:S3 CdC:FC01 CONTRIBUTI INADEL PREV.LE A CARICO ENTE PERSONALE GEST. ENTRATE TRIBUTARIE	Cassa	2.702,77		
	(01.04.1) Capitolo 780/1	Competenza	450,00	450,00	450,00
		Residui	48,56		
	C/Resp:S3 R/Proc:S3 CdC:DA01 CARTA,CANCELLERIA E STAMPATI SERVIZIO TRIBUTI	Cassa	498,56		
	(01.04.1) Capitolo 780/3	Competenza	250,00	250,00	250,00
		Residui	0,00		
	C/Resp:S3 R/Proc:S3 CdC:DA01 MATERIALE INFORMATICO SERVIZIO TRIBUTI	Cassa	250,00		
	(01.04.1) Capitolo 780/10	Competenza	200,00	200,00	200,00
		Residui	0,00		
	C/Resp:S3 R/Proc:S3 CdC:DA01 ALTRI MATERIALI DI CONSUMO SERVIZIO TRIBUTI	Cassa	200,00		

CENTRO RESPONSABILITA': S3 - FINANZE E CONTABILITA'

MISSIONE PROGRAMMA TITOLO	DENOMINAZIONE				
			Previsioni dell'anno 2019	Previsione dell'anno 2020	Previsione dell'anno 2021
Totale Titolo 1	(01.04.1) Capitolo 790	Competenza	500,00	500,00	500,00
		Residui	0,00		
	C/Resp:S3 R/Proc:S3 CdC:FA01 MANUTENZIONE, RIPARAZIONE, DI MOBILI, ATTREZZATURE ED ARREDI	Cassa	500,00		
	(01.04.1) Capitolo 792	Competenza	500,00	500,00	500,00
		Residui	0,00		
	C/Resp:S3 R/Proc:S3 CdC:FA01 SPESE PER PARTECIPAZIONE CORSI DI AGGIORNAMENTO PERS/LE DIPENDENTE	Cassa	500,00		
	(01.04.1) Capitolo 792/1	Competenza	500,00	500,00	500,00
		Residui	0,00		
	C/Resp:S3 R/Proc:S3 CdC:FA01 SPESE PER TELEFONIA MOBILE DIPENDENTI SERVIZI TRIBUTARI	Cassa	500,00		
	(01.04.1) Capitolo 806	Competenza	3.990,75	3.990,75	3.990,75
		Residui	0,00		
	C/Resp:S3 R/Proc:S3 CdC:FC01 IMPOSTA ATTIVITA' PRODUTTIVE SU ASSEGNI AL PERSONALE GESTIONE ENTRATE TRIBUTARIE	Cassa	3.990,75		
	(01.04.1) Capitolo 808	Competenza	7.000,00	7.000,00	7.000,00
		Residui	500,00		
	C/Resp:S3 R/Proc:S3 RESTITUZIONE ENTRATE DIVERSE	Cassa	7.500,00		
		Competenza	99.227,92	99.227,92	99.227,92
		Residui	2.098,02		
		Cassa	101.325,94		

CENTRO RESPONSABILITA': S3 - FINANZE E CONTABILITA'

MISSIONE PROGRAMMA TITOLO	DENOMINAZIONE		Previsioni dell'anno 2019	Previsione dell'anno 2020	Previsione dell'anno 2021	
<i>Totale Programma 04</i>	<i>Gestione delle entrate tributarie e servizi fiscali</i>	Competenza	99.227,92	99.227,92	99.227,92	
		Residui	2.098,02			
		Cassa	101.325,94			
<i>PROGRAMMA 05</i>	<i>Gestione dei beni demaniali e patrimoniali</i>					
Titolo 1	Spese correnti					
		(01.05.1) Capitolo 811				
		C/Resp:S3 R/Proc:S3 CdC:GB01 EMOLUMENTI E RETRIBUZIONI PERSONALE GESTIONE BENI PATRIMONIALI	Competenza	75.231,78	75.231,78	75.231,78
			Residui	0,00		
			Cassa	75.231,78		
		(01.05.1) Capitolo 811/900				
		C/Resp:S3 R/Proc:S3 CdC:GB01 F.P.V. EMOLUMENTI E RETRIBUZIONI PERSONALE GESTIONE BENI PATRIMONIALI	Competenza FPV	0,00	0,00	0,00
			Residui	0,00		
			Cassa	0,00		
		(01.05.1) Capitolo 812				
		C/Resp:S3 R/Proc:S3 CdC:GB01 FONDO PER LA PRODUTTIVITA' ED IL MIGLIORAMENTO DEI SERVIZI PERS.GEST.BENI PATRIMONIALI	Competenza	8.245,70	8.245,70	8.245,70
			Residui	0,00		
			Cassa	8.245,70		
		(01.05.1) Capitolo 812/1				
		C/Resp:S3 R/Proc:S3 CdC:GB01 FONDO PER LAVORO STRAORDINARIO	Competenza	1.738,14	1.738,14	1.738,14
	Residui	0,00				
	Cassa	1.738,14				

CENTRO RESPONSABILITA': S3 - FINANZE E CONTABILITA'

MISSIONE PROGRAMMA TITOLO	DENOMINAZIONE				
			Previsioni dell'anno 2019	Previsione dell'anno 2020	Previsione dell'anno 2021
	(01.05.1) Capitolo 812/2 C/Resp:S3 R/Proc:S3 CdC:GB01 INCENTIVAZIONE FUNZIONI TECNICHE	Competenza	30.000,00	30.000,00	30.000,00
		Residui	0,00		
		Cassa	30.000,00		
	(01.05.1) Capitolo 812/900 C/Resp:S3 R/Proc:S3 CdC:GB01 FPV-FONDO PER LA PRODUTTIVITA' ED IL MIGLIORAMENTO DEI SERVIZI PERS.GEST.BENI PATRIMONIALI	Competenza FPV	0,00	0,00	0,00
		Residui	0,00		
		Cassa	0,00		
	(01.05.1) Capitolo 813 C/Resp:S3 R/Proc:S3 CdC:GB01 CONTRIBUTI ASSISTENZIALI E PREVIDENZIALI A CARICO ENTE PERS. GEST.BENI PATRIMONIALI	Competenza	6.799,70	6.799,70	6.799,70
		Residui	683,93		
		Cassa	7.483,63		
	(01.05.1) Capitolo 813/1 C/Resp:S3 R/Proc:S3 CdC:GB01 CONTRIBUTI INADEL PREVIDENZIALE A CARICO ENTE PERSONALE GEST.BENI PATRIMON.	Competenza	1.039,31	1.039,31	1.039,31
		Residui	0,00		
		Cassa	1.039,31		
	(01.05.1) Capitolo 813/2 C/Resp:S3 R/Proc:S3 CdC:GB01 CONTRIBUTI ASSISTENZIALI E PREVIDENZIALI A CARICO ENTE -INCENTIVAZIONE FUNZIONI TENCICHE	Competenza	7.393,07	7.393,07	7.393,07
		Residui	0,00		
		Cassa	7.393,07		
	(01.05.1) Capitolo 841 C/Resp:S3 R/Proc:S3 INTERESSI PASSIVI SU MUTUI PER ACQUISIZIONE IMMOBILI PATRIMONIALI	Competenza	178.337,99	174.437,13	170.367,71
		Residui	0,00		
		Cassa	178.337,99		

CENTRO RESPONSABILITA': S3 - FINANZE E CONTABILITA'

MISSIONE PROGRAMMA TITOLO	DENOMINAZIONE				
			Previsioni dell'anno 2019	Previsione dell'anno 2020	Previsione dell'anno 2021
Totale Titolo 1	(01.05.1) Capitolo 843 C/Resp:S3 R/Proc:S3 CdC:GB01 IMPOSTA ATTIVITA' PRODUTTIVE SU ASSEGNI AL PERSONALE GEST. BENI PATRIMONIALI	Competenza	2.048,89	2.048,89	2.048,89
		Residui	0,00		
		Cassa	2.048,89		
	(01.05.1) Capitolo 843/2 C/Resp:S3 R/Proc:S3 CdC:GB01 IMPOSTA ATTIVITA' PRODUTTIVE SU INCENTIVAZIONE FUNZIONI TECNICHE	Competenza	2.550,00	2.550,00	2.550,00
		Residui	0,00		
		Cassa	2.550,00		
	Spese correnti	Competenza	313.384,58	309.483,72	305.414,30
		Residui	683,93		
		Cassa	314.068,51		
	Totale Programma 05 <i>Gestione dei beni demaniali e patrimoniali</i>	Competenza	313.384,58	309.483,72	305.414,30
		Residui	683,93		
		Cassa	314.068,51		
PROGRAMMA 06 <i>Ufficio tecnico</i>					
Titolo 1	Spese correnti (01.06.1) Capitolo 851 C/Resp:S3 R/Proc:S3 CdC:HB01 RETRIBUZIONI ED EMOLUMENTI PERSONALE EDILIZIA	Competenza	609.139,60	609.139,60	609.139,60
		Residui	0,00		
		Cassa	609.139,60		

CENTRO RESPONSABILITA': S3 - FINANZE E CONTABILITA'

MISSIONE PROGRAMMA TITOLO	DENOMINAZIONE		Previsioni dell'anno 2019	Previsione dell'anno 2020	Previsione dell'anno 2021
	(01.06.1) Capitolo 851/900 C/Resp:S3 R/Proc:S3 CdC:HB01 FPV-RETRIBUZIONI ED EMOLUMENTI PERSONALE EDILIZIA	Competenza FPV	0,00	0,00	0,00
		Residui	0,00		
		Cassa	0,00		
	(01.06.1) Capitolo 852 C/Resp:S3 R/Proc:S3 CdC:HB01 FONDO PER LA PRODUTTIVITA' ED IL MIGLIORAMENTO DEI SERVIZI PERSONALE EDILIZIA	Competenza	43.150,21	43.150,21	43.150,21
		Residui	11.683,58		
		Cassa	54.833,79		
	(01.06.1) Capitolo 852/1 C/Resp:S3 R/Proc:S3 CdC:HB01 FONDO PER LAVORO STRAORDINARIO	Competenza	9.849,46	9.849,46	9.849,46
		Residui	9.283,33		
		Cassa	19.132,79		
	(01.06.1) Capitolo 852/900 C/Resp:S3 R/Proc:S3 CdC:HB01 F.P.V.FONDO PER LA PRODUTTIVITA' ED IL MIGLIORAMENTO DEI SERVIZI PERSONALE EDILIZIA	Competenza FPV	0,00	0,00	0,00
		Residui	0,00		
		Cassa	0,00		
	(01.06.1) Capitolo 853 C/Resp:S3 R/Proc:S3 CdC:HB01 ONERI ASSISTENZIALIE PREVID. A CARICO ENTE PERS. EDILIZIA	Competenza	125.268,40	125.268,40	125.268,40
		Residui	16.513,83		
		Cassa	141.782,23		
	(01.06.1) Capitolo 853/1 C/Resp:S3 R/Proc:S3 CdC:HB01 CONTRIBUTI INADEL PREV.LE A CARICO ENTE EDILIZIA	Competenza	33.245,02	3.245,02	3.245,02
		Residui	2.600,99		
		Cassa	35.846,01		

CENTRO RESPONSABILITA': S3 - FINANZE E CONTABILITA'

MISSIONE PROGRAMMA TITOLO	DENOMINAZIONE					
			Previsioni dell'anno 2019	Previsione dell'anno 2020	Previsione dell'anno 2021	
	(01.06.1) Capitolo 853/2 C/Resp:S3 R/Proc:S3 CdC:HB01 ASSEGNO AL NUCLEO PERS.LE EDILIZIA	Competenza	5.008,44	5.008,44	5.008,44	
		Residui	235,35			
		Cassa	5.243,79			
	(01.06.1) Capitolo 853/900 C/Resp:S3 R/Proc:S3 CdC:HB01 F.P.V.ONERI ASSISTENZIALIE PREVID. A CARICO ENTE PERS. EDILIZIA	Competenza FPV	0,00	0,00	0,00	
		Residui	0,00			
		Cassa	0,00			
	(01.06.1) Capitolo 853/901 C/Resp:S3 R/Proc:S3 CdC:HB01 FPV-CONTRIBUTI INADEL PREV.LE A CARICO ENTE EDILIZIA	Competenza FPV	0,00	0,00	0,00	
		Residui	0,00			
		Cassa	0,00			
	(01.06.1) Capitolo 901 C/Resp:S3 R/Proc:S3 CdC:HB01 IMPOSTA ATTIVITA' PRODUTTIVE SU ASSEGNI AL PERSONALE EDILIZIA	Competenza	39.346,78	39.346,78	39.346,78	
		Residui	18.461,59			
		Cassa	57.808,37			
	Totale Titolo 1	Spese correnti	Competenza	865.007,91	835.007,91	835.007,91
			Residui	58.778,67		
			Cassa	923.786,58		
Totale Programma 06	Ufficio tecnico	Competenza	865.007,91	835.007,91	835.007,91	
		Residui	58.778,67			
		Cassa	923.786,58			
PROGRAMMA 08	Statistica e sistemi informativi					

CENTRO RESPONSABILITA': S3 - FINANZE E CONTABILITA'

MISSIONE PROGRAMMA TITOLO	DENOMINAZIONE				
			Previsioni dell'anno 2019	Previsione dell'anno 2020	Previsione dell'anno 2021
Titolo 1	Spese correnti				
	(01.08.1) Capitolo 930	Competenza	42.791,16	42.791,16	42.791,16
		Residui	0,00		
	C/Resp:S3 R/Proc:S3 RETRIBUZIONI ED EMOLUMENTI PERSONALE UFF.STAFF SEGR.GEN. (STATISTICA)	Cassa	42.791,16		
	(01.08.1) Capitolo 930/900	Competenza FPV	0,00	0,00	0,00
		Residui	0,00		
	C/Resp:S3 R/Proc:S3 F.P.V. RETRIBUZIONI ED EMOLUMENTI PERSONALE UFF.STAFF SEGR.GEN. (STATISTICA)	Cassa	0,00		
	(01.08.1) Capitolo 931	Competenza	8.152,90	8.152,90	8.152,90
		Residui	0,00		
	C/Resp:S3 R/Proc:S3 FONDO PER LA PRODUTTIVITA' E MIGLIORAMENTO DEI SERVIZI PROVINCIALI PERSON.UFF.STAFF SEGR.GEN.(STATISTICA)	Cassa	8.152,90		
	(01.08.1) Capitolo 931/900	Competenza FPV	0,00	0,00	0,00
		Residui	0,00		
	C/Resp:S3 R/Proc:S3 FPVFONDO PER LA PRODUTTIVITA' E MIGLIORAMENTO DEI SERVIZI PROVINCIALI PERSON.UFF.STAFF SEGR.GEN.(STATISTICA)	Cassa	0,00		
	(01.08.1) Capitolo 932	Competenza	5.252,40	5.252,40	5.252,40
		Residui	1.656,78		
	C/Resp:S3 R/Proc:S3 ASSEGNO AL NUCLEO- PERSONALE STATISTICA	Cassa	6.909,18		
	(01.08.1) Capitolo 933	Competenza	12.275,39	12.275,39	12.275,39
		Residui	0,00		
	C/Resp:S3 R/Proc:S3 ONERI ASSISTENZIALI E PREVID. A CARICO ENTE PERSONALE SERVIZIO STATISTICA	Cassa	12.275,39		

CENTRO RESPONSABILITA': S3 - FINANZE E CONTABILITA'

MISSIONE PROGRAMMA TITOLO	DENOMINAZIONE				
			Previsioni dell'anno 2019	Previsione dell'anno 2020	Previsione dell'anno 2021
Totale Titolo 1	(01.08.1) Capitolo 933/1 C/Resp:S3 R/Proc:S3 CONTRIBUTI INADEL PREV.LE A CARICO ENTE PERSONALE SERVIZIO STATISTICA	Competenza	1.760,75	1.760,75	1.760,75
		Residui	0,00		
		Cassa	1.760,75		
	(01.08.1) Capitolo 933/900 C/Resp:S3 R/Proc:S3 FPV-ONERI ASSISTENZIALI E PREVID. A CARICO ENTE PERSONALE SERVIZIO STATISTICA	Competenza FPV	0,00	0,00	0,00
		Residui	0,00		
		Cassa	0,00		
	(01.08.1) Capitolo 940 C/Resp:S3 R/Proc:S3 IMPOSTA ATTIVITA' PRODUTTIVE ASSEGNI AL PERSONALE SERVIZIO STATISTICO	Competenza	3.345,74	3.345,74	3.345,74
		Residui	285,01		
		Cassa	3.630,75		
	Totale Titolo 1 Spese correnti	Competenza	73.578,34	73.578,34	73.578,34
		Residui	1.941,79		
		Cassa	75.520,13		
	Totale Programma 08 Statistica e sistemi informativi	Competenza	73.578,34	73.578,34	73.578,34
		Residui	1.941,79		
		Cassa	75.520,13		
PROGRAMMA 11	Altri servizi generali				
Titolo 1	Spese correnti				

CENTRO RESPONSABILITA': S3 - FINANZE E CONTABILITA'

MISSIONE PROGRAMMA TITOLO	DENOMINAZIONE				
			Previsioni dell'anno 2019	Previsione dell'anno 2020	Previsione dell'anno 2021
	(01.11.1) Capitolo 600/1 C/Resp:S3 R/Proc:S3 CdC:BA01 RETRIBUZIONI ED EMOMUMENTI PERSONALE UFFICIO RELAZIONI CON IL PUBBLICO	Competenza	96.509,86	96.509,86	96.509,86
		Residui	145,98		
		Cassa	96.655,84		
	(01.11.1) Capitolo 600/901 C/Resp:S3 R/Proc:S3 CdC:BA01 FPV-RETRIBUZIONI ED EMOMUMENTI PERSONALE UFFICIO RELAZIONI CON IL PUBBLICO	Competenza FPV	0,00	0,00	0,00
		Residui	0,00		
		Cassa	0,00		
	(01.11.1) Capitolo 602 C/Resp:S3 R/Proc:S3 CdC:AB01 FONDO PER LA PRODUTTIVITA ED IL MIGLIORAMENTO DEI SERVIZI PERS. UFFICIO RELAZ. CON IL PUBBLICO	Competenza	10.037,98	10.037,98	10.037,98
		Residui	0,00		
		Cassa	10.037,98		
	(01.11.1) Capitolo 602/1 C/Resp:S3 R/Proc:S3 CdC:AB01 FONDO PER LAVORO STRAORDINARIO	Competenza	100,00	100,00	100,00
		Residui	0,00		
		Cassa	100,00		
	(01.11.1) Capitolo 602/900 C/Resp:S3 R/Proc:S3 CdC:AB01 FPV-FONDO PER LA PRODUTTIVITA ED IL MIGLIORAMENTO DEI SERVIZI PERS. UFFICIO RELAZ. CON IL PUBBLICO	Competenza FPV	0,00	0,00	0,00
		Residui	0,00		
		Cassa	0,00		
	(01.11.1) Capitolo 665 C/Resp:S3 R/Proc:S3 CdC:CB01 EMOLUMENTI PERSONALE SERVIZI COMUNI	Competenza	557.316,98	557.316,98	557.316,98
		Residui	0,00		
		Cassa	557.316,98		

CENTRO RESPONSABILITA': S3 - FINANZE E CONTABILITA'

MISSIONE PROGRAMMA TITOLO	DENOMINAZIONE				
			Previsioni dell'anno 2019	Previsione dell'anno 2020	Previsione dell'anno 2021
	(01.11.1) Capitolo 665/1 C/Resp:S3 R/Proc:S3 CdC:CB01 FONDO PER LA PRODUTTIVITA' ED IL MIGLIORAMENTO DEI SERVIZI SETTORE SERVIZI COMUNI	Competenza	66.594,70	66.594,70	66.594,70
		Residui	941,22		
		Cassa	67.535,92		
	(01.11.1) Capitolo 665/2 C/Resp:S3 R/Proc:S3 CdC:CB01 ASSEGNI AL NUCLEO- SETTORE SERVIZI COMUNI	Competenza	7.001,92	7.001,92	7.001,92
		Residui	0,00		
		Cassa	7.001,92		
	(01.11.1) Capitolo 665/5 C/Resp:S3 R/Proc:S3 CdC:CB01 FONDO PER LAVORO STRAORDINARIO	Competenza	650,00	650,00	650,00
		Residui	489,78		
		Cassa	1.139,78		
	(01.11.1) Capitolo 665/50 C/Resp:S3 R/Proc:S3 CdC:CB01 ARRETRATI ANNI 2016/2017-EMOLUMENTI PERSONALE SERVIZI COMUNI	Competenza	0,00	0,00	0,00
		Residui	46.679,47		
		Cassa	46.679,47		
	(01.11.1) Capitolo 665/900 C/Resp:S3 R/Proc:S3 CdC:CB01 F.P.V.EMOLUMENTI PERSONALE SERVIZI COMUNI	Competenza FPV	0,00	0,00	0,00
		Residui	0,00		
		Cassa	0,00		
	(01.11.1) Capitolo 665/901 C/Resp:S3 R/Proc:S3 CdC:CB01 F.P.V.FONDO PER LA PRODUTTIVITA' ED IL MIGLIORAMENTO DEI SERVIZI SETTORE SERVIZI COMUNI	Competenza FPV	0,00	0,00	0,00
		Residui	0,00		
		Cassa	0,00		

CENTRO RESPONSABILITA': S3 - FINANZE E CONTABILITA'

MISSIONE PROGRAMMA TITOLO	DENOMINAZIONE		Previsioni dell'anno 2019	Previsione dell'anno 2020	Previsione dell'anno 2021
	(01.11.1) Capitolo 950 C/Resp:S3 R/Proc:S3 CdC:LC01 RETRIBUZIONI ED EMOLUMENTI PERSONALE POLIZIA PROV.LE	Competenza	970.182,04	970.182,04	970.182,04
		Residui	0,00		
		Cassa	970.182,04		
	(01.11.1) Capitolo 952 C/Resp:S3 R/Proc:S3 CdC:LC01 ONERI ASSISTENZIALI E PREVID. A CARICO ENTE PERSONALE POLIZIA PROV.LE	Competenza	273.772,43	273.772,43	273.772,43
		Residui	70.596,15		
		Cassa	344.368,58		
	(01.11.1) Capitolo 952/1 C/Resp:S3 R/Proc:S3 CdC:LC01 CONTRIBUTI INADEL PREV.LE A CARICO ENTE PERSONALE POLIZIA PROV.LE	Competenza	63.405,54	23.405,54	23.405,54
		Residui	12.176,87		
		Cassa	75.582,41		
	(01.11.1) Capitolo 952/900 C/Resp:S3 R/Proc:S3 CdC:LC01 F.P.V.ONERI ASSISTENZIALI E PREVID. A CARICO ENTE PERSONALE POLIZIA PROV.LE	Competenza FPV	0,00	0,00	0,00
		Residui	0,00		
		Cassa	0,00		
	(01.11.1) Capitolo 952/901 C/Resp:S3 R/Proc:S3 CdC:LC01 FPV-CONTRIBUTI INADEL PREV.LE A CARICO ENTE PERSONALE POLIZIA PROV.LE	Competenza FPV	0,00	0,00	0,00
		Residui	0,00		
		Cassa	0,00		
	(01.11.1) Capitolo 961 C/Resp:S3 R/Proc:S3 CdC:LB01 RETRIBUZIONI ED EMOLUMENTI PERSONALE SETTORE LEGALE	Competenza	210.232,41	210.232,41	210.232,41
		Residui	0,00		
		Cassa	210.232,41		
	(01.11.1) Capitolo 961/900 C/Resp:S3 R/Proc:S3 CdC:LB01 F.P.V.RETRIBUZIONI ED EMOLUMENTI PERSONALE SETTORE LEGALE	Competenza FPV	0,00	0,00	0,00
		Residui	0,00		
		Cassa	0,00		

CENTRO RESPONSABILITA': S3 - FINANZE E CONTABILITA'

MISSIONE PROGRAMMA TITOLO	DENOMINAZIONE				
			Previsioni dell'anno 2019	Previsione dell'anno 2020	Previsione dell'anno 2021
	(01.11.1) Capitolo 962 C/Resp:S3 R/Proc:S3 CdC:LB01 FONDO PER LA PRODUTTIVITA' ED IL MIGLIORAMENTO DEI SERVIZI PERSONALE SETTORE LEGALE	Competenza	8.759,10	8.759,10	8.759,10
		Residui	0,00		
		Cassa	8.759,10		
	(01.11.1) Capitolo 962/1 C/Resp:S3 R/Proc:S3 CdC:LB01 FONDO PER LAVORO STRAORDINARIO	Competenza	75,00	75,00	75,00
		Residui	0,00		
		Cassa	75,00		
	(01.11.1) Capitolo 962/900 C/Resp:S3 R/Proc:S3 CdC:LB01 F.P.V.FONDO PER LA PRODUTTIVITA' ED IL MIGLIORAMENTO DEI SERVIZI PERSONALE SETTORE LEGALE	Competenza FPV	0,00	0,00	0,00
		Residui	0,00		
		Cassa	0,00		
	(01.11.1) Capitolo 963 C/Resp:S3 R/Proc:S3 CdC:LB01 ONERI ASSISTENZIALI E PREVID. A CARICO ENTE PER IL PERSONALE ADDETTO AGLI AFFARI LEGALI	Competenza	84.047,13	84.047,13	84.047,13
		Residui	6.789,06		
		Cassa	90.836,19		
	(01.11.1) Capitolo 963/1 C/Resp:S3 R/Proc:S3 CdC:LB01 CONTRIBUTI INADEL PREV.LE A CARICO ENTE PER IL PERSONALE SETTORE LEGALE	Competenza	12.891,38	12.891,38	12.891,38
		Residui	2.603,96		
		Cassa	15.495,34		
	(01.11.1) Capitolo 963/900 C/Resp:S3 R/Proc:S3 CdC:LB01 FPV-ONERI ASSISTENZIALI E PREVID. A CARICO ENTE PER IL PERSONALE ADDETTO AGLI AFFARI LEGALI	Competenza FPV	0,00	0,00	0,00
		Residui	0,00		
		Cassa	0,00		

CENTRO RESPONSABILITA': S3 - FINANZE E CONTABILITA'

MISSIONE PROGRAMMA TITOLO	DENOMINAZIONE				
			Previsioni dell'anno 2019	Previsione dell'anno 2020	Previsione dell'anno 2021
	(01.11.1) Capitolo 963/901 C/Resp:S3 R/Proc:S3 CdC:LB01 FPV-CONTRIBUTI INADEL PREV.LE A CARICO ENTE PER IL PERSONALE SETTORE LEGALE	Competenza FPV	0,00	0,00	0,00
		Residui	0,00		
		Cassa	0,00		
	(01.11.1) Capitolo 966 C/Resp:S3 R/Proc:S3 CdC:GC01 RETRIBUZIONI ED EMOLUMENTI AL PERSONALE AUTOPARCO	Competenza	142.451,80	142.451,80	142.451,80
		Residui	0,00		
		Cassa	142.451,80		
	(01.11.1) Capitolo 966/900 C/Resp:S3 R/Proc:S3 CdC:GC01 FPV-RETRIBUZIONI ED EMOLUMENTI AL PERSONALE AUTOPARCO	Competenza FPV	0,00	0,00	0,00
		Residui	0,00		
		Cassa	0,00		
	(01.11.1) Capitolo 967 C/Resp:S3 R/Proc:S3 CdC:GC01 FONDO PER LA PRODUTTIVITA' ED IL MIGLIORAMENTO DEI SERVIZI PER IL PERSONALE AUTOPARCO	Competenza	14.702,38	14.702,38	14.702,38
		Residui	8.004,53		
		Cassa	22.706,91		
	(01.11.1) Capitolo 967/1 C/Resp:S3 R/Proc:S3 CdC:GC01 FONDO PER LAVORO STRAORDINARIO	Competenza	13.059,60	13.059,60	13.059,60
		Residui	9.572,85		
		Cassa	22.632,45		
	(01.11.1) Capitolo 968 C/Resp:S3 R/Proc:S3 CdC:GC01 ONERI ASSISTENZIALI E PREVID. A CARICO ENTE PER IL PERSONALE ADDETTO ALL'AUTOPARCO	Competenza	48.721,99	48.721,99	48.721,99
		Residui	4.870,49		
		Cassa	53.592,48		

CENTRO RESPONSABILITA': S3 - FINANZE E CONTABILITA'

MISSIONE PROGRAMMA TITOLO	DENOMINAZIONE				
			Previsioni dell'anno 2019	Previsione dell'anno 2020	Previsione dell'anno 2021
	(01.11.1) Capitolo 968/1 C/Resp:S3 R/Proc:S3 CdC:GC01 CONTRIBUTI INADEL PREV.LE A CARICO ENTE PER IL PERSONALE ADDETTO ALL'AUTOPARCO	Competenza	5.431,22	5.431,22	5.431,22
		Residui	240,47		
		Cassa	5.671,69		
	(01.11.1) Capitolo 968/900 C/Resp:S3 R/Proc:S3 CdC:GC01 FPV-ONERI ASSISTENZIALI E PREVID. A CARICO ENTE PER IL PERSONALE ADDETTO ALL'AUTOPARCO	Competenza FPV	0,00	0,00	0,00
		Residui	0,00		
		Cassa	0,00		
	(01.11.1) Capitolo 969 C/Resp:S3 R/Proc:S3 CdC:GC01 ASSEGNI AL NUCLEO- PER IL PERSONALE ADDETTO ALL'AUTOPARCO	Competenza	1.367,88	1.367,88	1.367,88
		Residui	0,00		
		Cassa	1.367,88		
	(01.11.1) Capitolo 984 C/Resp:S3 R/Proc:S3 CdC:LC01 IMPOSTA ATTIVITA' PRODUTTIVE SU ASSEGNI PERSONALE POLIZIA PROVINCIALE	Competenza	90.165,18	90.165,18	90.165,18
		Residui	22.223,62		
		Cassa	112.388,80		
	(01.11.1) Capitolo 985 C/Resp:S3 R/Proc:S3 CdC:LB01 IMPOSTA ATTIVITA' PRODUTTIVE SU ASSEGNI PERSONALE SETTORE LEGALI	Competenza	17.004,66	17.004,66	17.004,66
		Residui	0,00		
		Cassa	17.004,66		
	(01.11.1) Capitolo 986 C/Resp:S3 R/Proc:S3 CdC:GC01 IMPOSTA ATTIVITA' PRODUTTIVE SU ASSEGNI PERSONALE AUTOPARCO	Competenza	14.079,65	14.079,65	14.079,65
		Residui	1.274,81		
		Cassa	15.354,46		

CENTRO RESPONSABILITA': S3 - FINANZE E CONTABILITA'

MISSIONE PROGRAMMA TITOLO	DENOMINAZIONE				
			Previsioni dell'anno 2019	Previsione dell'anno 2020	Previsione dell'anno 2021
Totale Titolo 1	Spese correnti	Competenza	2.708.560,83	2.668.560,83	2.668.560,83
		Residui	186.609,26		
		Cassa	2.895.170,09		
<i>Totale Programma 11</i>	<i>Altri servizi generali</i>	Competenza	2.708.560,83	2.668.560,83	2.668.560,83
		Residui	186.609,26		
		Cassa	2.895.170,09		
Totale Missione 01	Servizi istituzionali, generali e di gestione	Competenza	22.420.524,73	22.246.623,87	22.242.554,45
		Residui	29.594.677,94		
		Cassa	28.015.202,67		
MISSIONE 03	Ordine pubblico e sicurezza				
PROGRAMMA 01	Polizia locale e amministrativa				
Titolo 1	Spese correnti (03.01.1) Capitolo 950/50 C/Resp:S3 R/Proc:S3 CdC:LC01 ARRETRATI ANNI 2016/2017-RETRIBUZIONI ED EMOLUMENTI PERSONALE POLIZIA PROV.LE	Competenza	0,00	0,00	0,00
		Residui	14.596,04		
		Cassa	14.596,04		

CENTRO RESPONSABILITA': S3 - FINANZE E CONTABILITA'

MISSIONE PROGRAMMA TITOLO	DENOMINAZIONE				
			Previsioni dell'anno 2019	Previsione dell'anno 2020	Previsione dell'anno 2021
Totale Titolo 1	(03.01.1) Capitolo 951 C/Resp:S3 R/Proc:S3 CdC:LC01 FONDO PER LA PRODUTTIVITA' E MIGLIORAMENTO DEI SERVIZI PERSONALE POLIZIA PROV.LE	Competenza	178.720,24	78.720,24	78.720,24
		Residui	40.767,66		
		Cassa	219.487,90		
	(03.01.1) Capitolo 951/1 C/Resp:S3 R/Proc:S3 CdC:LC01 FONDO PER LAVORO STRAORDINARIO	Competenza	17.949,74	17.949,74	17.949,74
		Residui	4.860,22		
		Cassa	22.809,96		
	(03.01.1) Capitolo 951/2 C/Resp:S3 R/Proc:S3 CdC:LC01 FONDO PER LAVORO STRAORDINARIO PER PRESTAZIONI RESE A TERZI	Competenza	0,00	10.000,00	10.000,00
		Residui	0,00		
		Cassa	0,00		
	(03.01.1) Capitolo 953 C/Resp:S3 R/Proc:S3 CdC:LC01 ASSEGNI NUCLEO FAMILIARE PERSONALE POLIZIA PROV.LE	Competenza	6.846,48	6.846,48	6.846,48
		Residui	0,00		
		Cassa	6.846,48		
	Totale Titolo 1 Spese correnti	Competenza	203.516,46	113.516,46	113.516,46
		Residui	60.223,92		
		Cassa	263.740,38		
	Totale Programma 01 Polizia locale e amministrativa	Competenza	203.516,46	113.516,46	113.516,46
		Residui	60.223,92		
		Cassa	263.740,38		

CENTRO RESPONSABILITA': S3 - FINANZE E CONTABILITA'

MISSIONE PROGRAMMA TITOLO	DENOMINAZIONE				
			Previsioni dell'anno 2019	Previsione dell'anno 2020	Previsione dell'anno 2021
Totale Missione 03	Ordine pubblico e sicurezza	Competenza	203.516,46	113.516,46	113.516,46
		Residui	60.223,92		
		Cassa	263.740,38		
MISSIONE 04	Istruzione e diritto allo studio				
PROGRAMMA 02	Altri ordini di istruzione non universitaria				
Titolo 1	Spese correnti	Competenza	16.427,14	16.427,14	16.427,14
		Residui	17.100,03		
		Cassa	33.527,17		
	(04.02.1) Capitolo 1727 C/Resp:S3 R/Proc:S3 FONDO PER LA PROFUTTIVITA' E MIGLIORAMENTO DEI SERVIZI PERSONALE PUBBLICA ISTRUZIONE	Competenza FPV	0,00	0,00	0,00
		Residui	0,00		
		Cassa	0,00		
	(04.02.1) Capitolo 1727/900 C/Resp:S3 R/Proc:S3 FPV (1727/0) - FONDO PER LA PROFUTTIVITA' E MIGLIORAMENTO DEI SERVIZI PERSONALE ISTITUTI GESTITI PROVINCIA	Competenza	4.842,26	4.842,26	4.842,26
		Residui	49.462,40		
		Cassa	54.304,66		
	(04.02.1) Capitolo 1732 C/Resp:S3 R/Proc:S3 IMPOSTA ATTIVITA PRODUTTIVA SU EMOLUMENTI PERSONALE ISTITUTI PUBBLICA ISTRUZIONE	Competenza	43.639,18	43.639,18	43.639,18
		Residui	89.101,82		
		Cassa	132.741,00		
	(04.02.1) Capitolo 1743/10 C/Resp:S3 R/Proc:S3 CdC:NA01 ONERI ASSISTENZIALI E PREVID. PERSONALE ADDETTO ALLA PUBBLICA ISTRUZIONE	Competenza	43.639,18	43.639,18	43.639,18
		Residui	89.101,82		
		Cassa	132.741,00		

CENTRO RESPONSABILITA': S3 - FINANZE E CONTABILITA'

MISSIONE PROGRAMMA TITOLO	DENOMINAZIONE					
			Previsioni dell'anno 2019	Previsione dell'anno 2020	Previsione dell'anno 2021	
Totale Titolo 1	(04.02.1) Capitolo 1743/11 C/Resp:S3 R/Proc:S3 CdC:NA01 CONTRIBUTI INADEL PREV.LI PERSONALE ADDETTO ALLAPUBBLICA ISTRUZIONE	Competenza	34.320,99	34.320,99	34.320,99	
		Residui	0,00			
		Cassa	34.320,99			
	(04.02.1) Capitolo 1743/911 C/Resp:S3 R/Proc:S3 CdC:NA01 FPV -CONTRIBUTI INADEL PREV.LI PERSONALE ADDETTO ALLAPUBBLICA ISTRUZIONE	Competenza FPV	0,00	0,00	0,00	
		Residui	0,00			
		Cassa	0,00			
	(04.02.1) Capitolo 1752/11 C/Resp:S3 R/Proc:S3 CdC:MC01 FONDO PER LAVORO STRAORDINARIO- PERSONALE PUBBLICA ISTRUZIONE	Competenza	32.764,25	32.764,25	32.764,25	
		Residui	33.475,19			
		Cassa	66.239,44			
	Totale Titolo 1	Spese correnti	Competenza	131.993,82	131.993,82	131.993,82
			Residui	189.139,44		
			Cassa	321.133,26		
	Totale Programma 02	Altri ordini di istruzione non universitaria	Competenza	131.993,82	131.993,82	131.993,82
			Residui	189.139,44		
			Cassa	321.133,26		
Totale Missione 04	Istruzione e diritto allo studio	Competenza	131.993,82	131.993,82	131.993,82	
		Residui	189.139,44			
		Cassa	321.133,26			

CENTRO RESPONSABILITA': S3 - FINANZE E CONTABILITA'

MISSIONE PROGRAMMA TITOLO	DENOMINAZIONE				
			Previsioni dell'anno 2019	Previsione dell'anno 2020	Previsione dell'anno 2021
MISSIONE 05	Tutela e valorizzazione dei beni e attività culturali				
PROGRAMMA 01	Valorizzazione dei beni di interesse storico				
Titolo 1	Spese correnti				
	(05.01.1) Capitolo 1841	Competenza	48.641,10	48.641,10	48.641,10
		Residui	0,00		
	C/Resp:S3 R/Proc:S3 CdC:OA01 RETRIBUZIONI ED EMOLUMENTI PERSONALE VALORIZZAZIONE BENI STORICI, ARTISTICI E CULTURALI	Cassa	48.641,10		
	(05.01.1) Capitolo 1841/50	Competenza	0,00	0,00	0,00
		Residui	5.730,49		
	C/Resp:S3 R/Proc:S3 CdC:OA01 ARRETRATI ANNI 2016/2017-RETRIBUZIONI ED EMOLUMENTI PERSONALE VALORIZZAZIONE BENI STORICI, ARTISTICI E CULTURALI	Cassa	5.730,49		
	(05.01.1) Capitolo 1841/900	Competenza FPV	0,00	0,00	0,00
		Residui	0,00		
	C/Resp:S3 R/Proc:S3 CdC:OA01 FPV.-RETRIBUZIONI ED EMOLUMENTI PERSONALE VALORIZZAZIONE BENI STORICI, ARTISTICI E CULTURALI	Cassa	0,00		
	(05.01.1) Capitolo 1842	Competenza	1.954,82	1.954,82	1.954,82
		Residui	0,00		
	C/Resp:S3 R/Proc:S3 CdC:OA01 FONDO PER LA PRODUTTIVITA' ED IL MIGLIORAMENTO DEI SERVIZI L.R. 9/86 PERSONALE VALORIZZ. BENI STORICI, ARTISTICI E CUTURALI	Cassa	1.954,82		
	(05.01.1) Capitolo 1843	Competenza	12.761,54	12.761,54	12.761,54
		Residui	4.729,05		
	C/Resp:S3 R/Proc:S3 CdC:OA01 ONERI ASSISTENZIALI E PREVID. L.R. 9/86 PERS. VALORIZZAZIONE BENI STORICI-ART.E CULTURALI	Cassa	17.490,59		

CENTRO RESPONSABILITA': S3 - FINANZE E CONTABILITA'

MISSIONE PROGRAMMA TITOLO	DENOMINAZIONE					
			Previsioni dell'anno 2019	Previsione dell'anno 2020	Previsione dell'anno 2021	
Totale Titolo 1	(05.01.1) Capitolo 1843/1 C/Resp:S3 R/Proc:S3 CdC:OA01 CONTRIBUTI INADEL PREV.LI PERSONALE VALOR.BENI STORICI ART.E CULTURALI	Competenza	1.667,73	1.667,73	1.667,73	
		Residui	279,64			
		Cassa	1.947,37			
	(05.01.1) Capitolo 1875 C/Resp:S3 R/Proc:S3 CdC:OA01 IMPOSTA ATTIVITA' PRODUTTIVE SU ASSEGNI PERSONALE ADDETTO VALORIZZAZ.BENI STORICI ART. E CULTURALI	Competenza	2.607,80	2.607,80	2.607,80	
		Residui	0,00			
		Cassa	2.607,80			
	Spese correnti	Competenza	67.632,99	67.632,99	67.632,99	
		Residui	10.739,18			
		Cassa	78.372,17			
	Totale Programma 01	Valorizzazione dei beni di interesse storico	Competenza	67.632,99	67.632,99	67.632,99
			Residui	10.739,18		
			Cassa	78.372,17		
PROGRAMMA 02	Attività culturali e interventi diversi nel settore culturale					
Titolo 1	Spese correnti (05.02.1) Capitolo 1810 C/Resp:S3 R/Proc:S3 CdC:OB01 RETRIBUZIONI ED EMOLUMENTI PERSONALE BIBLIOTECHE, MUSEI E PINACOTECHE	Competenza	46.220,03	46.220,03	46.220,03	
		Residui	0,00			
		Cassa	46.220,03			

CENTRO RESPONSABILITA': S3 - FINANZE E CONTABILITA'

MISSIONE PROGRAMMA TITOLO	DENOMINAZIONE				
			Previsioni dell'anno 2019	Previsione dell'anno 2020	Previsione dell'anno 2021
	(05.02.1) Capitolo 1810/900	<i>Competenza FPV</i>	0,00	0,00	0,00
		Residui	0,00		
	C/Resp:S3 R/Proc:S3 CdC:OB01 FPV RETRIBUZIONI ED EMOLUMENTI PERSONALE BIBLIOTECHE, MUSEI E PINACOTECHE	Cassa	0,00		
	(05.02.1) Capitolo 1811	Competenza	8.236,06	8.236,06	8.236,06
		Residui	30,54		
	C/Resp:S3 R/Proc:S3 CdC:OB01 FONDO PER LA PRODUTTIVITA' ED IL MIGLIORAMENTO DEI SERVIZI PERSONALE BIBLIOTECHE, MUSEI E PINACOTECHE	Cassa	8.266,60		
	(05.02.1) Capitolo 1811/1	Competenza	117,64	117,64	117,64
		Residui	0,00		
	C/Resp:S3 R/Proc:S3 CdC:OB01 FONDO PER LAVORO STRAORDINARIO	Cassa	117,64		
	(05.02.1) Capitolo 1811/900	<i>Competenza FPV</i>	0,00	0,00	0,00
		Residui	0,00		
	C/Resp:S3 R/Proc:S3 CdC:OB01 FPV FONDO PER LA PRODUTTIVITA' ED IL MIGLIORAMENTO DEI SERVIZI PERSONALE BIBLIOTECHE, MUSEI E PINACOTECHE	Cassa	0,00		
	(05.02.1) Capitolo 1812	Competenza	19.596,55	19.596,55	19.596,55
		Residui	5.347,25		
	C/Resp:S3 R/Proc:S3 CdC:OB01 ONERI ASSISTENZIALI E PREVID. PERSONALE BIBLIOTECA-MUSEI PINACOTECHE	Cassa	24.943,80		
	(05.02.1) Capitolo 1812/1	Competenza	3.528,70	3.528,70	3.528,70
		Residui	911,42		
	C/Resp:S3 R/Proc:S3 CdC:OB01 CONTRIBUTI INADEL PREV.LI PERSONALE BIBLIOTECHE-MUSEI E PINACOTECHE	Cassa	4.440,12		

CENTRO RESPONSABILITA': S3 - FINANZE E CONTABILITA'

MISSIONE PROGRAMMA TITOLO	DENOMINAZIONE					
			Previsioni dell'anno 2019	Previsione dell'anno 2020	Previsione dell'anno 2021	
	(05.02.1) Capitolo 1812/900 C/Resp:S3 R/Proc:S3 CdC:OB01 FPV ONERI ASSISTENZIALI E PREVID. PERSONALE BIBLIOTECA-MUSEIPINACOTECHE	Competenza FPV	0,00	0,00	0,00	
		Residui	0,00			
		Cassa	0,00			
	(05.02.1) Capitolo 1812/901 C/Resp:S3 R/Proc:S3 CdC:OB01 FPV CONTRIBUTI INADEL PREV.LI PERSONALE BIBLIOTECHE-MUSEI E PINACOTECHE	Competenza FPV	0,00	0,00	0,00	
		Residui	0,00			
		Cassa	0,00			
	(05.02.1) Capitolo 1835 C/Resp:S3 R/Proc:S3 CdC:OB01 IMPOSTA ATTIVITA' PRODUTTIVE SU ASSEGNI PERSONALE ADDETTO ALLA BIBLIOTECHE- MUSEI-PINACOCHE	Competenza	4.052,43	4.052,43	4.052,43	
		Residui	0,00			
		Cassa	4.052,43			
	Totale Titolo 1	Spese correnti	Competenza	81.751,41	81.751,41	81.751,41
			Residui	6.289,21		
			Cassa	88.040,62		
	Totale Programma 02	Attività culturali e interventi diversi nel settore culturale	Competenza	81.751,41	81.751,41	81.751,41
			Residui	6.289,21		
			Cassa	88.040,62		
Totale Missione 05	Tutela e valorizzazione dei beni e attività culturali	Competenza	149.384,40	149.384,40	149.384,40	
		Residui	17.028,39			
		Cassa	166.412,79			

CENTRO RESPONSABILITA': S3 - FINANZE E CONTABILITA'

MISSIONE PROGRAMMA TITOLO	DENOMINAZIONE				
			Previsioni dell'anno 2019	Previsione dell'anno 2020	Previsione dell'anno 2021
MISSIONE 06	Politiche giovanili, sport e tempo libero				
PROGRAMMA 01	Sport e tempo libero				
Titolo 1	Spese correnti				
	(06.01.1) Capitolo 1918/1	Competenza	264,58	264,58	264,58
		Residui	0,00		
	C/Resp:S3 R/Proc:S3 CdC:QA01 CONTRIBUTI INADEL PREV.LI PERSONALE SPORT E TEMPO LIBERO	Cassa	264,58		
	(06.01.1) Capitolo 1918/901	Competenza FPV	0,00	0,00	0,00
		Residui	0,00		
	C/Resp:S3 R/Proc:S3 CdC:QA01 FPV CONTRIBUTI INADEL PREV.LI PERSONALE SPORT E TEMPO LIBERO	Cassa	0,00		
	(06.01.1) Capitolo 1951	Competenza	694,10	694,10	694,10
		Residui	0,00		
	C/Resp:S3 R/Proc:S3 CdC:QA01 IMPOSTA ATTIVITA'PRODUTTIVE ASSEGNI PERSONALE SPORT E TEMPO LIBERO	Cassa	694,10		
	(06.01.1) Capitolo 1951/900	Competenza FPV	0,00	0,00	0,00
		Residui	0,00		
	C/Resp:S3 R/Proc:S3 CdC:QA01 F.P.V. - IMPOSTA ATTIVITA'PRODUTTIVE ASSEGNI PERSONALE SPORT E TEMPO LIBERO	Cassa	0,00		
		Competenza	958,68	958,68	958,68
Totale Titolo 1	Spese correnti				
		Residui	0,00		
		Cassa	958,68		

CENTRO RESPONSABILITA': S3 - FINANZE E CONTABILITA'

MISSIONE PROGRAMMA TITOLO	DENOMINAZIONE					
			Previsioni dell'anno 2019	Previsione dell'anno 2020	Previsione dell'anno 2021	
<i>Totale Programma 01</i>	<i>Sport e tempo libero</i>	Competenza	958,68	958,68	958,68	
		Residui	0,00			
		Cassa	958,68			
Totale Missione 06	Politiche giovanili, sport e tempo libero	Competenza	958,68	958,68	958,68	
		Residui	0,00			
		Cassa	958,68			
MISSIONE 07	Turismo					
PROGRAMMA 01	Sviluppo e valorizzazione del turismo					
Titolo 1	Spese correnti					
		(07.01.1) Capitolo 1881				
		C/Resp:S3 R/Proc:S3 CdC:PA01 RETRIBUZIONI ED EMOLUMENTI PERSONALE TURISMO	Competenza	140.672,50	140.672,50	140.672,50
			Residui	0,00		
			Cassa	140.672,50		
		(07.01.1) Capitolo 1882				
		C/Resp:S3 R/Proc:S3 CdC:PA01 FONDO PER LA PRODUTTIVITA' ED IL MIGLIORAMENTO DEI SERVIZI PERSONALE TURISMO	Competenza	10.712,43	10.712,43	10.712,43
			Residui	7.283,81		
			Cassa	17.996,24		
		(07.01.1) Capitolo 1882/1				
		C/Resp:S3 R/Proc:S3 CdC:PA01 FONDO PER LAVORO STRAORDINARIO	Competenza	294,10	294,10	294,10
			Residui	0,00		
	Cassa	294,10				

CENTRO RESPONSABILITA': S3 - FINANZE E CONTABILITA'

MISSIONE PROGRAMMA TITOLO	DENOMINAZIONE				
			Previsioni dell'anno 2019	Previsione dell'anno 2020	Previsione dell'anno 2021
Totale Titolo 1	(07.01.1) Capitolo 1883 C/Resp:S3 R/Proc:S3 CdC:PA01 ONERI ASSISTENZIALI E PREVID. PERSONALE TURISMO	Competenza	51.748,30	51.748,30	51.748,30
		Residui	0,00		
		Cassa	51.748,30		
	(07.01.1) Capitolo 1883/1 C/Resp:S3 R/Proc:S3 CdC:PA01 CONTRIBUTI INADEL PREV.LI PERSONALE TURISMO	Competenza	20.242,30	20.242,30	20.242,30
		Residui	3.949,33		
		Cassa	24.191,63		
	(07.01.1) Capitolo 1883/901 C/Resp:S3 R/Proc:S3 CdC:PA01 FPV CONTRIBUTI INADEL PREV.LI PERSONALE TURISMO	Competenza FPV	0,00	0,00	0,00
		Residui	0,00		
		Cassa	0,00		
	(07.01.1) Capitolo 1885 C/Resp:S3 R/Proc:S3 CdC:PA01 ASSEGNO AL NUCLEO- PERSONALE ADDETTO TURISMO	Competenza	717,24	717,24	717,24
		Residui	0,00		
		Cassa	717,24		
	(07.01.1) Capitolo 1905 C/Resp:S3 R/Proc:S3 CdC:PA01 IMPOSTA ATTIVITA' PRODUTTIVA SU ASSEGNI PERSONALE ADDETTO AL TURISMO L.R.9/86	Competenza	21.996,99	21.996,99	21.996,99
		Residui	14.933,09		
		Cassa	36.930,08		
		Competenza	246.383,86	246.383,86	246.383,86
		Residui	26.166,23		
		Cassa	272.550,09		

CENTRO RESPONSABILITA': S3 - FINANZE E CONTABILITA'

MISSIONE PROGRAMMA TITOLO	DENOMINAZIONE					
			Previsioni dell'anno 2019	Previsione dell'anno 2020	Previsione dell'anno 2021	
Totale Programma 01	Sviluppo e valorizzazione del turismo	Competenza	246.383,86	246.383,86	246.383,86	
		Residui	26.166,23			
		Cassa	272.550,09			
Totale Missione 07	Turismo	Competenza	246.383,86	246.383,86	246.383,86	
		Residui	26.166,23			
		Cassa	272.550,09			
MISSIONE 08	Assetto del territorio ed edilizia abitativa					
PROGRAMMA 01	Urbanistica e assetto del territorio					
Titolo 1	Spese correnti					
		(08.01.1) Capitolo 2080/3	Competenza	116.187,29	116.187,29	116.187,29
		C/Resp:S3 R/Proc:S3 ONERI ASSISTENZIALI E PREVID. PIANIFICAZIONE DEL TERR. E INFRASTRUTTURE	Residui	16.709,29		
			Cassa	132.896,58		
			(08.01.1) Capitolo 2080/4	Competenza	33.419,90	33.419,90
		C/Resp:S3 R/Proc:S3 CONTRIBUTI INADEL PREV.LE PIANIF.DEL TERR.E INFRASTR.	Residui	3.400,85		
			Cassa	36.820,75		
			(08.01.1) Capitolo 2080/903	Competenza FPV	0,00	0,00
		C/Resp:S3 R/Proc:S3 FPV ONERI ASSISTENZIALI E PREVID. PIANIFICAZIONE DEL TERR. E INFRASTRUTTURE	Residui	0,00		
			Cassa	0,00		

CENTRO RESPONSABILITA': S3 - FINANZE E CONTABILITA'

MISSIONE PROGRAMMA TITOLO	DENOMINAZIONE				
			Previsioni dell'anno 2019	Previsione dell'anno 2020	Previsione dell'anno 2021
	(08.01.1) Capitolo 2080/904 C/Resp:S3 R/Proc:S3 FPV CONTRIBUTI INADEL PREV.LE PIANIF.DEL TERR.E INFRASTR.	Competenza FPV	0,00	0,00	0,00
		Residui	0,00		
		Cassa	0,00		
	(08.01.1) Capitolo 2081 C/Resp:S3 R/Proc:S3 CdC:SA02 RETRIBUZIONI ED EMOLUMENTI PERSONALE PIANIF.DEL TERRIT. ED INFRASTRUTTURE	Competenza	342.834,95	342.834,95	342.834,95
		Residui	0,00		
		Cassa	342.834,95		
	(08.01.1) Capitolo 2081/50 C/Resp:S3 R/Proc:S3 CdC:SA02 ARRETRATI ANNI 2016/2017-RETRIBUZIONI ED EMOLUMENTI PERSONALE PIANIF.DEL TERRIT. ED INFRASTRUTTURE	Competenza	0,00	0,00	0,00
		Residui	5.816,70		
		Cassa	5.816,70		
	(08.01.1) Capitolo 2082 C/Resp:S3 R/Proc:S3 CdC:SA02 FONDO PER LA PRODUTTIVITA' ED IL MIGLIORAMENTO DEI SERVIZI PERSONALE PIANIF.DEL TERRIT. ED INFRASTRUTTURE	Competenza	31.559,38	31.559,38	31.559,38
		Residui	22.343,64		
		Cassa	53.903,02		
	(08.01.1) Capitolo 2082/1 C/Resp:S3 R/Proc:S3 CdC:SA02 FONDO PER LAVORO STRAORDINARIO	Competenza	2.386,35	2.386,35	2.386,35
		Residui	2.261,35		
		Cassa	4.647,70		
	(08.01.1) Capitolo 2082/900 C/Resp:S3 R/Proc:S3 CdC:SA02 F.P.V.-FONDO PER LA PRODUTTIVITA' ED IL MIGLIORAMENTO DEI SERVIZI PERSONALE PIANIF.DEL TERRIT. ED INFRASTRUTTURE	Competenza FPV	0,00	0,00	0,00
		Residui	0,00		
		Cassa	0,00		

CENTRO RESPONSABILITA': S3 - FINANZE E CONTABILITA'

MISSIONE PROGRAMMA TITOLO	DENOMINAZIONE					
			Previsioni dell'anno 2019	Previsione dell'anno 2020	Previsione dell'anno 2021	
Totale Titolo 1	(08.01.1) Capitolo 2085 C/Resp:S3 R/Proc:S3 CdC:SA02 ASSEGNI AL NUCLEO -PERSONALE PROGRAMM.TERRITORIALE	Competenza	3.316,16	3.316,16	3.316,16	
		Residui	902,71			
		Cassa	4.218,87			
	(08.01.1) Capitolo 2098 C/Resp:S3 R/Proc:S3 CdC:SA02 IMPOSTA ATTIVITA' PRODUTTIVE SU ASSEGNI PERSONALE ADDETTO ALLA PIANIFICAZIONE DEL TERR. E INFRASTRUTTURE	Competenza	65.214,32	65.214,32	65.214,32	
		Residui	17.109,95			
		Cassa	82.324,27			
	(08.01.1) Capitolo 2098/900 C/Resp:S3 R/Proc:S3 CdC:SA02 F.P.V. - IMPOSTA ATTIVITA' PRODUTTIVE SU ASSEGNI PERSONALE ADDETTO ALLA PIANIFICAZIONE DEL TERR. E INFRASTRUTTURE	Competenza FPV	0,00	0,00	0,00	
		Residui	0,00			
		Cassa	0,00			
	Spese correnti	Competenza	594.918,35	594.918,35	594.918,35	
		Residui	68.544,49			
		Cassa	663.462,84			
	Totale Programma 01	Urbanistica e assetto del territorio	Competenza	594.918,35	594.918,35	594.918,35
			Residui	68.544,49		
			Cassa	663.462,84		

CENTRO RESPONSABILITA': S3 - FINANZE E CONTABILITA'

MISSIONE PROGRAMMA TITOLO	DENOMINAZIONE					
			Previsioni dell'anno 2019	Previsione dell'anno 2020	Previsione dell'anno 2021	
Totale Missione 08	Assetto del territorio ed edilizia abitativa	Competenza	594.918,35	594.918,35	594.918,35	
		Residui	68.544,49			
		Cassa	663.462,84			
MISSIONE 09	Sviluppo sostenibile e tutela del territorio e dell'ambiente					
PROGRAMMA 01	Difesa del suolo					
Titolo 1	Spese correnti					
		(09.01.1) Capitolo 2101 C/Resp:S3 R/Proc:S3 CdC:TB01 RETRIBUZIONI ED EMOLUMENTI PERS.GEOLOGIA (DIFESA SUOLO)	Competenza	195.749,73	195.749,73	195.749,73
			Residui	0,00		
	Cassa		195.749,73			
	(09.01.1) Capitolo 2102 C/Resp:S3 R/Proc:S3 CdC:TB01 FONDO PER LA PRODUTTIVITA' ED IL MIGLIORAMENTO DEI SERVIZI PERSONALE GEOLOGIA (DIFESA DEL SUOLO)	Competenza	18.591,88	18.591,88	18.591,88	
		Residui	6.129,57			
		Cassa	24.721,45			
	(09.01.1) Capitolo 2102/1 C/Resp:S3 R/Proc:S3 CdC:TB01 FONDO PER LAVORO STRAORDINARIO	Competenza	656,25	656,25	656,25	
		Residui	486,50			
		Cassa	1.142,75			
	(09.01.1) Capitolo 2102/900 C/Resp:S3 R/Proc:S3 CdC:TB01 F.P.V.-FONDO PER LA PRODUTTIVITA' ED IL MIGLIORAMENTO DEI SERVIZI PERSONALE GEOLOGIA (DIFESA DEL SUOLO)	Competenza FPV	0,00	0,00	0,00	
		Residui	0,00			
		Cassa	0,00			

CENTRO RESPONSABILITA': S3 - FINANZE E CONTABILITA'

MISSIONE PROGRAMMA TITOLO	DENOMINAZIONE				
			Previsioni dell'anno 2019	Previsione dell'anno 2020	Previsione dell'anno 2021
	(09.01.1) Capitolo 2103 C/Resp:S3 R/Proc:S3 CdC:TB01 ONERI ASSISTENZIALI E PREVID. PERSONALE GEOLOGIA	Competenza	71.107,49	71.107,49	71.107,49
		Residui	20.851,83		
		Cassa	91.959,32		
	(09.01.1) Capitolo 2103/1 C/Resp:S3 R/Proc:S3 CdC:TB01 CONTRIBUTI INADEL PREV.LI PERSONALE DIFESA DEL SUOLO	Competenza	12.674,86	12.674,86	12.674,86
		Residui	1.327,91		
		Cassa	14.002,77		
	(09.01.1) Capitolo 2103/900 C/Resp:S3 R/Proc:S3 CdC:TB01 ONERI ASSISTENZIALI E PREVID. PERSONALE GEOLOGIA	Competenza FPV	0,00	0,00	0,00
		Residui	0,00		
		Cassa	0,00		
	(09.01.1) Capitolo 2103/901 C/Resp:S3 R/Proc:S3 CdC:TB01 FPV CONTRIBUTI INADEL PREV.LI PERSONALE DIFESA DEL SUOLO	Competenza FPV	0,00	0,00	0,00
		Residui	0,00		
		Cassa	0,00		
	(09.01.1) Capitolo 2105 C/Resp:S3 R/Proc:S3 CdC:TB01 ASSEGNI AL NUCLEO - PERSONALE DIFESA DEL SUOLO	Competenza	3.271,52	3.271,52	3.271,52
		Residui	0,00		
		Cassa	3.271,52		
	(09.01.1) Capitolo 2125 C/Resp:S3 R/Proc:S3 CdC:TB01 IMPOSTA ATTIVITA' PRODUTTIVE PERSONALE ADDETTO ALLA DIFESA DEL SUOLO	Competenza	21.224,99	21.224,99	21.224,99
		Residui	2.615,36		
		Cassa	23.840,35		

CENTRO RESPONSABILITA': S3 - FINANZE E CONTABILITA'

MISSIONE PROGRAMMA TITOLO	DENOMINAZIONE					
			Previsioni dell'anno 2019	Previsione dell'anno 2020	Previsione dell'anno 2021	
Totale Titolo 1	(09.01.1) Capitolo 2125/900 C/Resp:S3 R/Proc:S3 CdC:TB01 FPV -IMPOSTA ATTIVITA' PRODUTTIVE SU ASSEGNI PERSONALE ADDETTO ALLA DIFESA DEL SUOLO	Competenza FPV	0,00	0,00	0,00	
		Residui	0,00			
		Cassa	0,00			
	Spese correnti	Competenza	323.276,72	323.276,72	323.276,72	
		Residui	31.411,17			
		Cassa	354.687,89			
	Totale Programma 01	Difesa del suolo	Competenza	323.276,72	323.276,72	323.276,72
			Residui	31.411,17		
			Cassa	354.687,89		
	PROGRAMMA 02	Tutela, valorizzazione e recupero ambientale				
Titolo 1	Spese correnti	Competenza	383.301,32	383.301,32	383.301,32	
		Residui	52.164,64			
		Cassa	435.465,96			
	(09.02.1) Capitolo 2131 C/Resp:S3 R/Proc:S3 CdC:SC01 RETRIBUZIONI ED EMOLUMENTI PERS. TUTELA AMBIENTALE	Competenza FPV	0,00	0,00	0,00	
		Residui	0,00			
		Cassa	0,00			
	(09.02.1) Capitolo 2131/900 C/Resp:S3 R/Proc:S3 CdC:SC01 FPV RETRIBUZIONI ED EMOLUMENTI PERS. TUTELA AMBIENTALE	Competenza FPV	0,00	0,00	0,00	
Residui		0,00				
Cassa		0,00				

CENTRO RESPONSABILITA': S3 - FINANZE E CONTABILITA'

MISSIONE PROGRAMMA TITOLO	DENOMINAZIONE				
			Previsioni dell'anno 2019	Previsione dell'anno 2020	Previsione dell'anno 2021
	(09.02.1) Capitolo 2132 C/Resp:S3 R/Proc:S3 CdC:SC01 FONDO PER LA PRODUTTIVITA' ED IL MIGLIORAMENTO DEI SERVIZI PERSONALE TUTELA AMBIENTALE	Competenza	26.400,57	26.400,57	26.400,57
		Residui	8.588,20		
		Cassa	34.988,77		
	(09.02.1) Capitolo 2132/1 C/Resp:S3 R/Proc:S3 CdC:SC01 FONDO PER LAVORO STRAORDINARIO	Competenza	843,75	843,75	843,75
		Residui	843,75		
		Cassa	1.687,50		
	(09.02.1) Capitolo 2132/900 C/Resp:S3 R/Proc:S3 CdC:SC01 FPV FONDO PER LA PRODUTTIVITA' ED IL MIGLIORAMENTO DEI SERVIZI PERSONALE TUTELA AMBIENTALE	Competenza FPV	0,00	0,00	0,00
		Residui	0,00		
		Cassa	0,00		
	(09.02.1) Capitolo 2133 C/Resp:S3 R/Proc:S3 CdC:SC01 ONERI ASSISTENZIALI E PREVID. L.R. 9/86 PERSONALE TUTELA AMBIENTALE	Competenza	112.479,03	112.479,03	112.479,03
		Residui	0,00		
		Cassa	112.479,03		
	(09.02.1) Capitolo 2133/1 C/Resp:S3 R/Proc:S3 CdC:SC01 CONTRIBUTI INADEL PREV.LI PERS. TUTELA E VALORIZZAZIONE AMBIENTALE	Competenza	20.925,43	20.925,43	20.925,43
		Residui	5.532,65		
		Cassa	26.458,08		
	(09.02.1) Capitolo 2133/900 C/Resp:S3 R/Proc:S3 CdC:SC01 FPV ONERI ASSISTENZIALI E PREVID. L.R. 9/86 PERSONALE TUTELA AMBIENTALE	Competenza FPV	0,00	0,00	0,00
		Residui	0,00		
		Cassa	0,00		

CENTRO RESPONSABILITA': S3 - FINANZE E CONTABILITA'

MISSIONE PROGRAMMA TITOLO	DENOMINAZIONE				
			Previsioni dell'anno 2019	Previsione dell'anno 2020	Previsione dell'anno 2021
	(09.02.1) Capitolo 2133/901 C/Resp:S3 R/Proc:S3 CdC:SC01 FPV CONTRIBUTI INADEL PREV.LI PERS. TUTELA E VALORIZZAZIONE AMBIENTALE	Competenza FPV	0,00	0,00	0,00
		Residui	0,00		
		Cassa	0,00		
	(09.02.1) Capitolo 2135 C/Resp:S3 R/Proc:S3 CdC:SC01 ASSEGNI AL NUCLEO -PERSONALE TUTELA E VALORIZZ.AMBIENTALE	Competenza	6.203,76	6.203,76	6.203,76
		Residui	0,00		
		Cassa	6.203,76		
	(09.02.1) Capitolo 2165 C/Resp:S3 R/Proc:S3 CdC:SC01 IMPOSTA ATTIVITA' PRODUTTIVE PERSONALE ADDETTO TUTELA E VALORIZZ. AMBIENTALE	Competenza	34.886,89	34.886,89	34.886,89
		Residui	4.831,77		
		Cassa	39.718,66		
	(09.02.1) Capitolo 2165/900 C/Resp:S3 R/Proc:S3 CdC:SC01 F.P.V. - IMPOSTA ATTIVITA' PRODUTTIVE SU ASSEGNI PERSONALE ADDETTO TUTELA E VALORIZZ. AMBIENTALE	Competenza FPV	0,00	0,00	0,00
		Residui	0,00		
		Cassa	0,00		
	(09.02.1) Capitolo 2235 C/Resp:S3 R/Proc:S3 CdC:UC01 IMPOSTA ATTIVITA' PRODUTTIVE PERSONALE ADDETTO AL SERVIZIO CONTROLLO SCARICHI ED EMISSIONI	Competenza	8.390,75	8.390,75	8.390,75
		Residui	1.223,95		
		Cassa	9.614,70		
	(09.02.1) Capitolo 2235/900 C/Resp:S3 R/Proc:S3 CdC:UC01 F.P.V. - IMPOSTA ATTIVITA' PRODUTTIVE SU ASSEGNI PERSONALE ADDETTO AL SERVIZIO CONTROLLO SCARICHI ED EMISSIONI	Competenza FPV	0,00	0,00	0,00
		Residui	0,00		
		Cassa	0,00		

CENTRO RESPONSABILITA': S3 - FINANZE E CONTABILITA'

MISSIONE PROGRAMMA TITOLO	DENOMINAZIONE		Previsioni dell'anno 2019	Previsione dell'anno 2020	Previsione dell'anno 2021	
Totale Titolo 1	Spese correnti	Competenza	593.431,50	593.431,50	593.431,50	
		Residui	73.184,96			
		Cassa	666.616,46			
Totale Programma 02	Tutela, valorizzazione e recupero ambientale	Competenza	593.431,50	593.431,50	593.431,50	
		Residui	73.184,96			
		Cassa	666.616,46			
PROGRAMMA 03	Rifiuti					
Titolo 1	Spese correnti					
		(09.03.1) Capitolo 2181				
		C/Resp:S3 R/Proc:S3 CdC:UB01 RETRIBUZIONI ED EMOLUMENTI PERSONALE SMALTIMENTO RIFIUTI	Competenza	121.850,44	121.850,44	121.850,44
			Residui	0,00		
			Cassa	121.850,44		
		(09.03.1) Capitolo 2182				
		C/Resp:S3 R/Proc:S3 CdC:UB01 90FONDO PER LA PRODUTTIVITA' ED IL MIGLIORAMENTO DEI SERVIZI PERSONALE SMALTIMENTO RIFIUTI	Competenza	9.078,02	9.078,02	9.078,02
			Residui	0,00		
			Cassa	9.078,02		
		(09.03.1) Capitolo 2182/1				
		C/Resp:S3 R/Proc:S3 CdC:UB01 FONDO PER LAVORO STRAORDINARIO	Competenza	468,75	468,75	468,75
			Residui	468,75		
	Cassa	937,50				

CENTRO RESPONSABILITA': S3 - FINANZE E CONTABILITA'

MISSIONE PROGRAMMA TITOLO	DENOMINAZIONE				
			Previsioni dell'anno 2019	Previsione dell'anno 2020	Previsione dell'anno 2021
Totale Titolo 1	(09.03.1) Capitolo 2183 C/Resp:S3 R/Proc:S3 CdC:UB01 ONERI ASSISTENZIALI E PREVID. ORGANIZZAZIONE E SMALTIMENTO RIFIUTI	Competenza	25.319,55	25.319,55	25.319,55
		Residui	0,00		
		Cassa	25.319,55		
	(09.03.1) Capitolo 2183/1 C/Resp:S3 R/Proc:S3 CdC:UB01 CONTRIBUTI INADEL PREV.LE PERSONALE ORGANIZZ. SMALTIM. RIFIUTI	Competenza	4.033,81	4.033,81	4.033,81
		Residui	0,00		
		Cassa	4.033,81		
	(09.03.1) Capitolo 2198 C/Resp:S3 R/Proc:S3 CdC:UB01 IMPOSTA ATTIVITA' PRODUTTIVE SU ASSEGNI PERS. ORGANIZZAZ. SMALTIMENTO RIFIUTI	Competenza	8.293,20	8.293,20	8.293,20
		Residui	0,00		
		Cassa	8.293,20		
	(09.03.1) Capitolo 2299/10 C/Resp:S3 R/Proc:S3 CdC:SB01 ASSEGNO AL NUCLEO AL PERSONALE ADDETTO AL SERVIZIO CONTROLLO RIFIUTI	Competenza	555,96	555,96	555,96
		Residui	0,00		
		Cassa	555,96		
	Totale Programma 03 Rifiuti	Competenza	169.599,73	169.599,73	169.599,73
		Residui	468,75		
		Cassa	170.068,48		
	Totale Programma 03 Rifiuti	Competenza	169.599,73	169.599,73	169.599,73
		Residui	468,75		
		Cassa	170.068,48		
PROGRAMMA 05	Aree protette, parchi naturali, protezione naturalistica e forestazione				

CENTRO RESPONSABILITA': S3 - FINANZE E CONTABILITA'

MISSIONE PROGRAMMA TITOLO	DENOMINAZIONE				
			Previsioni dell'anno 2019	Previsione dell'anno 2020	Previsione dell'anno 2021
Titolo 1	Spese correnti				
	(09.05.1) Capitolo 2276	Competenza	50.390,47	50.390,47	50.390,47
		Residui	0,00		
	C/Resp:S3 R/Proc:S3 CdC:SB01 RETRIBUZIONE ED EMOLUMENTI PERSONALE PROTEZIONE NATURALIS TICA	Cassa	50.390,47		
	(09.05.1) Capitolo 2276/50	Competenza	0,00	0,00	0,00
		Residui	18.683,63		
	C/Resp:S3 R/Proc:S3 CdC:SB01 ARRETRATI ANNI 2016/2017-RETRIBUZIONE ED EMOLUMENTI PERSONALE PROTEZIONE NATURALIS TICA	Cassa	18.683,63		
	(09.05.1) Capitolo 2276/900	Competenza FPV	0,00	0,00	0,00
		Residui	0,00		
	C/Resp:S3 R/Proc:S3 CdC:SB01 FPV-RETRIBUZIONI AL PERSONALE PROTEZ. NATURALISTICA	Cassa	0,00		
	(09.05.1) Capitolo 2277	Competenza	7.122,53	7.122,53	7.122,53
		Residui	0,00		
	C/Resp:S3 R/Proc:S3 CdC:SB01 FONDO PER LA PRODUTTIVITA' ED IL MIGLIORAMENTO DEI SERVIZI PERSONALE PROTEZ. NATURALISTICA	Cassa	7.122,53		
	(09.05.1) Capitolo 2277/1	Competenza	318,18	318,18	318,18
		Residui	0,00		
	C/Resp:S3 R/Proc:S3 CdC:SB01 FONDO PER LAVORO STRAORDINARIO	Cassa	318,18		
	(09.05.1) Capitolo 2277/900	Competenza FPV	0,00	0,00	0,00
		Residui	0,00		
	C/Resp:S3 R/Proc:S3 CdC:SB01 FPV-FONDO PER LA PRODUTTIVITA' ED IL MIGLIORAMENTO DEI SERVIZI PERSONALE PROTEZ. NATURALISTICA	Cassa	0,00		

CENTRO RESPONSABILITA': S3 - FINANZE E CONTABILITA'

MISSIONE PROGRAMMA TITOLO	DENOMINAZIONE				
			Previsioni dell'anno 2019	Previsione dell'anno 2020	Previsione dell'anno 2021
	(09.05.1) Capitolo 2278 C/Resp:S3 R/Proc:S3 CdC:SB01 ONERI ASSISTENZIALI E PREVID. PERSON. PROTEZ.NATURALISTICA	Competenza	25.413,01	25.413,01	25.413,01
		Residui	5.096,40		
		Cassa	30.509,41		
	(09.05.1) Capitolo 2278/1 C/Resp:S3 R/Proc:S3 CdC:SB01 CONTRIBUTI INADEL PREV.LE PERSONALE PROTEZ. NATURALIST.	Competenza	4.061,59	4.061,59	4.061,59
		Residui	1.110,96		
		Cassa	5.172,55		
	(09.05.1) Capitolo 2278/900 C/Resp:S3 R/Proc:S3 CdC:SB01 FPV-ONERI ASSISTENZIALI E PREVID. PERSON. PROTEZ.NATURALISTICA	Competenza FPV	0,00	0,00	0,00
		Residui	0,00		
		Cassa	0,00		
	(09.05.1) Capitolo 2278/901 C/Resp:S3 R/Proc:S3 CdC:SB01 FPV-CONTRIBUTI INADEL PREV.LE PERSONALE PROTEZ. NATURALIST.	Competenza FPV	0,00	0,00	0,00
		Residui	0,00		
		Cassa	0,00		
	(09.05.1) Capitolo 2279 C/Resp:S3 R/Proc:S3 CdC:SB01 ASSEGNO AL NUCLEO -PERSONALE PROTEZ. NATURALE	Competenza	3.920,04	3.920,04	3.920,04
		Residui	1.900,08		
		Cassa	5.820,12		
	(09.05.1) Capitolo 2281 C/Resp:S3 R/Proc:S3 CdC:SB01 RETRIBUZIONI ED EMOLUMENTI AL PERSONALE ADDETTO ALLE RISERVE NATURALI	Competenza	447.141,46	347.141,46	347.141,46
		Residui	0,00		
		Cassa	447.141,46		

CENTRO RESPONSABILITA': S3 - FINANZE E CONTABILITA'

MISSIONE PROGRAMMA TITOLO	DENOMINAZIONE				
			Previsioni dell'anno 2019	Previsione dell'anno 2020	Previsione dell'anno 2021
	(09.05.1) Capitolo 2282 C/Resp:S3 R/Proc:S3 CdC:SB01 FONDO PER LA PRODUTTIVITA' ED IL MIGLIORAMENTO DEI SERVIZI PERS. RISERVE NATURALI	Competenza	70.115,36	20.115,36	20.115,36
		Residui	11.668,24		
		Cassa	81.783,60		
	(09.05.1) Capitolo 2282/1 C/Resp:S3 R/Proc:S3 CdC:GG00 ASSEGNO AL NUCLEO PERS.RISERVE NATURALI	Competenza	8.880,60	8.880,60	8.880,60
		Residui	1.874,80		
		Cassa	10.755,40		
	(09.05.1) Capitolo 2282/2 C/Resp:S3 R/Proc:S3 CdC:SB01 FONDO PER LAVORO STRAORDINARIO	Competenza	2.068,17	2.068,17	2.068,17
		Residui	2.068,17		
		Cassa	4.136,34		
	(09.05.1) Capitolo 2282/900 C/Resp:S3 R/Proc:S3 CdC:SB01 F.P.V.-FONDO PER LA PRODUTTIVITA' ED IL MIGLIORAMENTO DEI SERVIZI PERS. RISERVE NATURALI	Competenza FPV	0,00	0,00	0,00
		Residui	0,00		
		Cassa	0,00		
	(09.05.1) Capitolo 2283 C/Resp:S3 R/Proc:S3 CdC:SB01 ONERI ASSISTENZIALI E PREVID. RISERVE NATURALI	Competenza	129.245,99	129.245,99	129.245,99
		Residui	12.070,46		
		Cassa	141.316,45		
	(09.05.1) Capitolo 2283/1 C/Resp:S3 R/Proc:S3 CdC:SB01 CONTRIBUTI INADEL PREV.LE RISERVE NATURALI	Competenza	17.782,61	7.782,61	7.782,61
		Residui	1.939,17		
		Cassa	19.721,78		

CENTRO RESPONSABILITA': S3 - FINANZE E CONTABILITA'

MISSIONE PROGRAMMA TITOLO	DENOMINAZIONE				
			Previsioni dell'anno 2019	Previsione dell'anno 2020	Previsione dell'anno 2021
Totale Titolo 1	(09.05.1) Capitolo 2299 C/Resp:S3 R/Proc:S3 CdC:SB01 IMPOSTA ATTIVITA' PRODUTTIVE SU ASSEGNI AL PERSONALE ADDETTO ALLE RISERVE NATURALI	Competenza	42.628,04	42.628,04	42.628,04
		Residui	6.786,54		
		Cassa	49.414,58		
	(09.05.1) Capitolo 2299/1 C/Resp:S3 R/Proc:S3 CdC:SB01 IMPOSTA ATTIVITA' PRODUTTIVA PERSONALE ADDETTO ALLA PROTEZIONE NATURALISTICA	Competenza	4.943,92	4.943,92	4.943,92
		Residui	0,00		
		Cassa	4.943,92		
	(09.05.1) Capitolo 2299/900 C/Resp:S3 R/Proc:S3 CdC:SB01 F.P.V. - IMPOSTA ATTIVITA' PRODUTTIVE SU ASSEGNI AL PERSONALE ADDETTO ALLE RISERVE NATURALI	Competenza FPV	0,00	0,00	0,00
		Residui	0,00		
		Cassa	0,00		
	Spese correnti	Competenza	814.031,97	654.031,97	654.031,97
		Residui	63.198,45		
		Cassa	877.230,42		
Totale Programma 05 Aree protette, parchi naturali, protezione naturalistica e forestazione	Competenza	814.031,97	654.031,97	654.031,97	
	Residui	63.198,45			
	Cassa	877.230,42			
PROGRAMMA 06	Tutela e valorizzazione delle risorse idriche				
Titolo 1	Spese correnti				

CENTRO RESPONSABILITA': S3 - FINANZE E CONTABILITA'

MISSIONE PROGRAMMA TITOLO	DENOMINAZIONE				
			Previsioni dell'anno 2019	Previsione dell'anno 2020	Previsione dell'anno 2021
	(09.06.1) Capitolo 2299/4 C/Resp:S3 R/Proc:S3 CdC:SB01 RETRIBUZIONI ED EMOLUMENTI PERSONALE TUT.VALOR.RISORSE IDRICHE ENERG.	Competenza	67.521,82	67.521,82	67.521,82
		Residui	0,00		
		Cassa	67.521,82		
	(09.06.1) Capitolo 2299/5 C/Resp:S3 R/Proc:S3 CdC:SB01 FONDO PRODUTTIVITA' PERSONALE TUT.VALOR.RISORSE IDRICHE ENERGETICHE	Competenza	5.181,25	5.181,25	5.181,25
		Residui	0,00		
		Cassa	5.181,25		
	(09.06.1) Capitolo 2299/7 C/Resp:S3 R/Proc:S3 CdC:SB01 CONTRIBUTI EX CPDEL AL PERSONALE ADDETTO ALLA TUTELA E VALORIZZAZIONE RISORSE IDR.ED ENER.	Competenza	32.445,05	32.445,05	32.445,05
		Residui	4.281,57		
		Cassa	36.726,62		
	(09.06.1) Capitolo 2299/8 C/Resp:S3 R/Proc:S3 CdC:SB01 CONTRIBUTI EX INADEL AL PERSONALE ADDETTO ALL VAL.RISORSE IDR.ED ENERGETICHE	Competenza	10.012,23	10.012,23	10.012,23
		Residui	436,44		
		Cassa	10.448,67		
	(09.06.1) Capitolo 2299/9 C/Resp:S3 R/Proc:S3 CdC:SB01 FONDO PER LAVORO STRAORDINARIO	Competenza	281,25	281,25	281,25
		Residui	281,25		
		Cassa	562,50		
	(09.06.1) Capitolo 2299/904 C/Resp:S3 R/Proc:S3 CdC:SB01 FPV-RETRIBUZIONI ED EMOLUMENTI PERSONALE TUT.VALOR.RISORSE IDRICHE ENERG.	Competenza FPV	0,00	0,00	0,00
		Residui	0,00		
		Cassa	0,00		

CENTRO RESPONSABILITA': S3 - FINANZE E CONTABILITA'

MISSIONE PROGRAMMA TITOLO	DENOMINAZIONE				
			Previsioni dell'anno 2019	Previsione dell'anno 2020	Previsione dell'anno 2021
Totale Titolo 1	(09.06.1) Capitolo 2299/905 C/Resp:S3 R/Proc:S3 CdC:SB01 F.P.V.-FONDO PRODUTTIVITA' PERSONALE TUT.VALOR.RISORSE IDRICHE ENERGETICHE	Competenza FPV	0,00	0,00	0,00
		Residui	0,00		
		Cassa	0,00		
	(09.06.1) Capitolo 2299/907 C/Resp:S3 R/Proc:S3 CdC:SB01 F.P.V.CONTRIBUTI EX CPDEL AL PERSONALE ADDETTO ALLA TUTELA E VALORIZZAZIONE RISORSE IDR.ED ENER.	Competenza FPV	0,00	0,00	0,00
		Residui	0,00		
		Cassa	0,00		
	(09.06.1) Capitolo 2299/908 C/Resp:S3 R/Proc:S3 CdC:SB01 FPV-CONTRIBUTI EX INADEL AL PERSONALE ADDETTO ALL VAL.RISORSE IDR.ED ENERGETICHE	Competenza FPV	0,00	0,00	0,00
		Residui	0,00		
		Cassa	0,00		
	(09.06.1) Capitolo 2300/15 C/Resp:S3 R/Proc:S3 IRAP PERSONALE TUTELA E VALOR. RISORSE IDRICHE ED ENERGETICHE	Competenza	12.064,53	12.064,53	12.064,53
		Residui	3.091,90		
		Cassa	15.156,43		
	(09.06.1) Capitolo 2300/915 C/Resp:S3 R/Proc:S3 F.P.V. - IRAP PERSONALE TUTELA E VALOR. RISORSE IDRICHE ED ENERGETICHE	Competenza FPV	0,00	0,00	0,00
		Residui	0,00		
		Cassa	0,00		
		Competenza	127.506,13	127.506,13	127.506,13
		Residui	8.091,16		
		Cassa	135.597,29		

CENTRO RESPONSABILITA': S3 - FINANZE E CONTABILITA'

MISSIONE PROGRAMMA TITOLO	DENOMINAZIONE				
			Previsioni dell'anno 2019	Previsione dell'anno 2020	Previsione dell'anno 2021
<i>Totale Programma 06</i>	<i>Tutela e valorizzazione delle risorse idriche</i>	Competenza	127.506,13	127.506,13	127.506,13
		Residui	8.091,16		
		Cassa	135.597,29		
PROGRAMMA 08	Qualità dell'aria e riduzione dell'inquinamento				
Titolo 1	Spese correnti				
		(09.08.1) Capitolo 2201			
		C/Resp:S3 R/Proc:S3 CdC:UC01 RETRIBUZIONI ED EMOLUMENTI PERSONALE EMISSIONI E SCARICHI			
	(09.08.1) Capitolo 2201/900	Competenza	89.717,41	89.717,41	89.717,41
		Residui	0,00		
		Cassa	89.717,41		
	(09.08.1) Capitolo 2201/900	Competenza FPV	0,00	0,00	0,00
		Residui	0,00		
		Cassa	0,00		
	(09.08.1) Capitolo 2202	Competenza	14.797,85	14.797,85	14.797,85
		Residui	0,00		
		Cassa	14.797,85		
	(09.08.1) Capitolo 2202/1	Competenza	281,25	281,25	281,25
		Residui	281,25		
		Cassa	562,50		
C/Resp:S3 R/Proc:S3 CdC:UC01 FONDO PER LAVORO STRAORDINARIO					

CENTRO RESPONSABILITA': S3 - FINANZE E CONTABILITA'

MISSIONE PROGRAMMA TITOLO	DENOMINAZIONE				
			Previsioni dell'anno 2019	Previsione dell'anno 2020	Previsione dell'anno 2021
Totale Titolo 1	(09.08.1) Capitolo 2202/900 C/Resp:S3 R/Proc:S3 CdC:UC01 FPV-FONDO PER LA PRODUTTIVITA' ED IL MIGLIORAMENTO DEI SERVIZI PERSONALE EMISSIONI E SCARICHI	Competenza FPV	0,00	0,00	0,00
		Residui	0,00		
		Cassa	0,00		
	(09.08.1) Capitolo 2203 C/Resp:S3 R/Proc:S3 CdC:UC01 ONERI ASSISTENZIALI E PREVID. EMISSIONI SCARICHI	Competenza	44.532,38	44.532,38	44.532,38
		Residui	3.426,99		
		Cassa	47.959,37		
	(09.08.1) Capitolo 2203/1 C/Resp:S3 R/Proc:S3 CdC:UC01 CONTRIBUTI INADEL PREV.LE EMISSIONI SCARICHI	Competenza	2.428,12	2.428,12	2.428,12
		Residui	0,00		
		Cassa	2.428,12		
	(09.08.1) Capitolo 2203/900 C/Resp:S3 R/Proc:S3 CdC:UC01 FPV-ONERI ASSISTENZIALI E PREVID. EMISSIONI SCARICHI	Competenza FPV	0,00	0,00	0,00
		Residui	0,00		
		Cassa	0,00		
	(09.08.1) Capitolo 2205 C/Resp:S3 R/Proc:S3 CdC:UC01 ASSEGNO AL NUCLEO -PERS.CONTROLLO SCARICHI	Competenza	123,96	123,96	123,96
		Residui	0,00		
		Cassa	123,96		
	Spese correnti	Competenza	151.880,97	151.880,97	151.880,97
		Residui	3.708,24		
		Cassa	155.589,21		

CENTRO RESPONSABILITA': S3 - FINANZE E CONTABILITA'

MISSIONE PROGRAMMA TITOLO	DENOMINAZIONE					
			Previsioni dell'anno 2019	Previsione dell'anno 2020	Previsione dell'anno 2021	
<i>Totale Programma 08</i>	<i>Qualità dell'aria e riduzione dell'inquinamento</i>	Competenza	151.880,97	151.880,97	151.880,97	
		Residui	3.708,24			
		Cassa	155.589,21			
Totale Missione 09	Sviluppo sostenibile e tutela del territorio e dell'ambiente	Competenza	2.179.727,02	2.019.727,02	2.019.727,02	
		Residui	180.062,73			
		Cassa	2.359.789,75			
MISSIONE 10	Trasporti e diritto alla mobilità					
PROGRAMMA 05	Viabilità e infrastrutture stradali					
Titolo 1	Spese correnti					
		(10.05.1) Capitolo 2001				
		C/Resp:S3 R/Proc:S3 CdC:RA01 RETRIBUZIONI ED EMOLUMENTI PERSONALE VIABILITA'	Competenza	2.253.098,65	1.842.476,65	1.614.134,18
			Residui	0,00		
			Cassa	2.253.098,65		
		(10.05.1) Capitolo 2001/50				
		C/Resp:S3 R/Proc:S3 CdC:RA01 ARRETRATI ANNI 2016/2017-RETRIBUZIONI ED EMOLUMENTI PERSONALE VIABILITA'	Competenza	0,00	0,00	0,00
			Residui	33.501,69		
			Cassa	33.501,69		
		(10.05.1) Capitolo 2002				
		C/Resp:S3 R/Proc:S3 CdC:RA01 FONDO PER LA PRODUTTIVITA' ED IL MIGLIORAMENTO DEI SERVIZI PERS. VIABILITA'	Competenza	205.905,52	90.254,65	90.254,65
			Residui	74.035,97		
	Cassa	279.941,49				

CENTRO RESPONSABILITA': S3 - FINANZE E CONTABILITA'

MISSIONE PROGRAMMA TITOLO	DENOMINAZIONE				
			Previsioni dell'anno 2019	Previsione dell'anno 2020	Previsione dell'anno 2021
	(10.05.1) Capitolo 2002/1 C/Resp:S3 R/Proc:S3 CdC:RA01 FONDO PER LAVORO STRAORDINARIO	Competenza	42.380,91	42.380,91	42.380,91
		Residui	34.070,39		
		Cassa	76.451,30		
	(10.05.1) Capitolo 2002/2 C/Resp:S3 R/Proc:S3 CdC:RA01 INCENTIVAZIONE FUNZIONI TECNICHE	Competenza	70.000,00	70.000,00	70.000,00
		Residui	0,00		
		Cassa	70.000,00		
	(10.05.1) Capitolo 2002/3 C/Resp:S3 R/Proc:S3 CdC:RA01 FONDO PER LAVORO STRAORDINARIO PER PRESTAZIONI RESE A TERZI	Competenza	0,00	10.000,00	10.000,00
		Residui	0,00		
		Cassa	0,00		
	(10.05.1) Capitolo 2002/900 C/Resp:S3 R/Proc:S3 CdC:RA01 F.P.V.-FONDO PER LA PRODUTTIVITA' ED IL MIGLIORAMENTO DEI SERVIZI PERS. VIABILITA'	Competenza FPV	0,00	0,00	0,00
		Residui	0,00		
		Cassa	0,00		
	(10.05.1) Capitolo 2003 C/Resp:S3 R/Proc:S3 CdC:RA01 ONERI ASSISTENZIALI E PREVID. PERSONALE VIABILITA'	Competenza	594.781,69	394.538,20	336.518,80
		Residui	77.752,29		
		Cassa	672.533,98		
	(10.05.1) Capitolo 2003/1 C/Resp:S3 R/Proc:S3 CdC:RA01 CONTRIBUTI INADEL PREV.LI PERSONALE VIABILITA'	Competenza	117.800,69	71.686,68	60.521,86
		Residui	12.955,33		
		Cassa	130.756,02		

CENTRO RESPONSABILITA': S3 - FINANZE E CONTABILITA'

MISSIONE PROGRAMMA TITOLO	DENOMINAZIONE				
			Previsioni dell'anno 2019	Previsione dell'anno 2020	Previsione dell'anno 2021
Totale Titolo 1	(10.05.1) Capitolo 2003/2 C/Resp:S3 R/Proc:S3 CdC:RA01 ONERI ASSISTENZIALI E PREVID. PER INCENTIVAZIONE FUNZIONI TECNICHE	Competenza	17.250,49	17.250,49	17.250,49
		Residui	0,00		
		Cassa	17.250,49		
	(10.05.1) Capitolo 2003/901 C/Resp:S3 R/Proc:S3 CdC:RA01 FPV CONTRIBUTI INADEL PREV.LI PERSONALE VIABILITA'	Competenza FPV	0,00	0,00	0,00
		Residui	0,00		
		Cassa	0,00		
	(10.05.1) Capitolo 2005 C/Resp:S3 R/Proc:S3 CdC:RA01 ASSEGNI AL NUCLEO -PERSONALE VIABILITA'	Competenza	19.727,75	18.477,59	18.477,59
		Residui	0,00		
		Cassa	19.727,75		
	(10.05.1) Capitolo 2067 C/Resp:S3 R/Proc:S3 CdC:RA01 IMPOSTA ATTIVITA' PRODUTTIVE SU ASSEGNI PERSONALE ADDETTO ALLA VIABILITA'	Competenza	179.589,36	142.196,85	122.749,89
		Residui	0,00		
		Cassa	179.589,36		
	(10.05.1) Capitolo 2067/2 C/Resp:S3 R/Proc:S3 CdC:RA01 IMPOSTA ATTIVITA' PRODUTTIVE SU INCENTIVAZIONE FUNZIONI TECNICHE	Competenza	5.950,00	5.950,00	5.950,00
		Residui	0,00		
		Cassa	5.950,00		
		Competenza	3.506.485,06	2.705.212,02	2.388.238,37
		Residui	232.315,67		
		Cassa	3.738.800,73		

CENTRO RESPONSABILITA': S3 - FINANZE E CONTABILITA'

MISSIONE PROGRAMMA TITOLO	DENOMINAZIONE					
			Previsioni dell'anno 2019	Previsione dell'anno 2020	Previsione dell'anno 2021	
<i>Totale Programma 05</i>	<i>Viabilità e infrastrutture stradali</i>	Competenza	3.506.485,06	2.705.212,02	2.388.238,37	
		Residui	232.315,67			
		Cassa	3.738.800,73			
Totale Missione 10	Trasporti e diritto alla mobilità	Competenza	3.506.485,06	2.705.212,02	2.388.238,37	
		Residui	232.315,67			
		Cassa	3.738.800,73			
MISSIONE 11	Soccorso civile					
PROGRAMMA 01	Sistema di protezione civile					
Titolo 1	Spese correnti					
		(11.01.1) Capitolo 2301				
		C/Resp:S3 R/Proc:S3 CdC:TC01 RETRIBUZIONI ED EMOLUMENTI PERSONALE PROTEZIONE CIVILE	Competenza	89.221,10	89.221,10	89.221,10
			Residui	100,00		
			Cassa	89.321,10		
		(11.01.1) Capitolo 2301/900				
		C/Resp:S3 R/Proc:S3 CdC:TC01 FPV-RETRIBUZIONI ED EMOLUMENTI PERSONALE PROTEZIONE CIVILE	Competenza FPV	0,00	0,00	0,00
			Residui	0,00		
			Cassa	0,00		
		(11.01.1) Capitolo 2302				
		C/Resp:S3 R/Proc:S3 CdC:TC01 FONDO PER LA PRODUTTIVITA' ED IL MIGLIORAMENTO DEI SERVIZI PERS. PROTEZIONE CIVILE	Competenza	5.922,95	5.922,95	5.922,95
			Residui	355,00		
	Cassa	6.277,95				

CENTRO RESPONSABILITA': S3 - FINANZE E CONTABILITA'

MISSIONE PROGRAMMA TITOLO	DENOMINAZIONE				
			Previsioni dell'anno 2019	Previsione dell'anno 2020	Previsione dell'anno 2021
Totale Titolo 1	(11.01.1) Capitolo 2302/1 C/Resp:S3 R/Proc:S3 CdC:TC01 FONDO PER LAVORO STRAORDINARIO	Competenza	795,45	795,45	795,45
		Residui	694,18		
		Cassa	1.489,63		
	(11.01.1) Capitolo 2303 C/Resp:S3 R/Proc:S3 CdC:TC01 ONERI ASSISTENZIALI E PREVID. PROTEZIONE CIVILE	Competenza	25.038,32	25.038,32	25.038,32
		Residui	0,00		
		Cassa	25.038,32		
	(11.01.1) Capitolo 2303/1 C/Resp:S3 R/Proc:S3 CdC:TC01 CONTRIBUTI INADEL PREV.LE PROTEZIONE CIVILE	Competenza	3.694,83	3.694,83	3.694,83
		Residui	0,00		
		Cassa	3.694,83		
	(11.01.1) Capitolo 2305 C/Resp:S3 R/Proc:S3 CdC:TC01 ASSEGNI AL NUCLEO- PERSONALE PROTEZIONE CIVILE	Competenza	123,96	123,96	123,96
		Residui	0,00		
		Cassa	123,96		
	(11.01.1) Capitolo 2332 C/Resp:S3 R/Proc:S3 CdC:TC01 IMPOSTA ATTIVITA' PRODUTTIVE PERSONALE ADDETTO ALLA PROTEZIONE CIVILE	Competenza	6.235,97	6.235,97	6.235,97
		Residui	0,00		
		Cassa	6.235,97		
	Spese correnti	Competenza	131.032,58	131.032,58	131.032,58
		Residui	1.149,18		
		Cassa	132.181,76		

CENTRO RESPONSABILITA': S3 - FINANZE E CONTABILITA'

MISSIONE PROGRAMMA TITOLO	DENOMINAZIONE				
			Previsioni dell'anno 2019	Previsione dell'anno 2020	Previsione dell'anno 2021
<i>Totale Programma 01</i>	<i>Sistema di protezione civile</i>	Competenza	131.032,58	131.032,58	131.032,58
		Residui	1.149,18		
		Cassa	132.181,76		
Totale Missione 11	Soccorso civile	Competenza	131.032,58	131.032,58	131.032,58
		Residui	1.149,18		
		Cassa	132.181,76		
MISSIONE 12	<i>Diritti sociali, politiche sociali e famiglia</i>				
PROGRAMMA 02	<i>Interventi per la disabilità</i>				
Titolo 1	Spese correnti (12.02.1) Capitolo 2365 C/Resp:S3 R/Proc:S3 CdC:VC01 ASSEGNI AL NUCLEO- PERSONALE ASSISTENZA INFANZIA	Competenza	759,57	759,57	759,57
		Residui	4.240,09		
		Cassa	4.999,66		
Totale Titolo 1	Spese correnti	Competenza	759,57	759,57	759,57
		Residui	4.240,09		
		Cassa	4.999,66		

CENTRO RESPONSABILITA': S3 - FINANZE E CONTABILITA'

MISSIONE PROGRAMMA TITOLO	DENOMINAZIONE				
			Previsioni dell'anno 2019	Previsione dell'anno 2020	Previsione dell'anno 2021
<i>Totale Programma 02</i>	<i>Interventi per la disabilità</i>	Competenza	759,57	759,57	759,57
		Residui	4.240,09		
		Cassa	4.999,66		
PROGRAMMA 07	Programmazione e governo della rete dei servizi sociosanitari e sociali				
Titolo 1	Spese correnti				
		(12.07.1) Capitolo 2361			
		C/Resp:S3 R/Proc:S3 CdC:VC01 RETRIBUZIONI ED EMOLUMENTI PERSONALE POLITICHE SOCIALI			
	(12.07.1) Capitolo 2361/50	Competenza	230.216,14	230.216,14	230.216,14
		Residui	0,00		
		Cassa	230.216,14		
	(12.07.1) Capitolo 2361/50	Competenza	0,00	0,00	0,00
		Residui	5.376,77		
		Cassa	5.376,77		
	(12.07.1) Capitolo 2362	Competenza	31.808,06	31.808,06	31.808,06
		Residui	0,00		
		Cassa	31.808,06		
	(12.07.1) Capitolo 2362/1	Competenza	5.214,42	5.214,42	5.214,42
		Residui	5.214,42		
		Cassa	10.428,84		
	C/Resp:S3 R/Proc:S3 CdC:VC01 FONDO PER LAVORO STRAORDINARIO				

CENTRO RESPONSABILITA': S3 - FINANZE E CONTABILITA'

MISSIONE PROGRAMMA TITOLO	DENOMINAZIONE				
			Previsioni dell'anno 2019	Previsione dell'anno 2020	Previsione dell'anno 2021
	(12.07.1) Capitolo 2362/900 C/Resp:S3 R/Proc:S3 CdC:VC01 F.P.V.FONDO PER LA PRODUTTIVITA' ED IL MIGLIORAMENTO DEI SERVIZI PERSONALE POLITICHE SOCIALI	Competenza FPV	0,00	0,00	0,00
		Residui	0,00		
		Cassa	0,00		
	(12.07.1) Capitolo 2363 C/Resp:S3 R/Proc:S3 CdC:VC01 ONERI ASSISTENZIALI E PREVID. POLITICHE SOCIALI	Competenza	94.882,27	94.882,27	94.882,27
		Residui	29.241,30		
		Cassa	124.123,57		
	(12.07.1) Capitolo 2363/1 C/Resp:S3 R/Proc:S3 CdC:VC01 CONTRIBUTI INADEL PREV.LE POLITICHE SOCIALI	Competenza	17.050,99	17.050,99	17.050,99
		Residui	2.345,63		
		Cassa	19.396,62		
	(12.07.1) Capitolo 2363/900 C/Resp:S3 R/Proc:S3 CdC:VC01 F.P.V.ONERI ASSISTENZIALI E PREVID. POLITICHE SOCIALI	Competenza FPV	0,00	0,00	0,00
		Residui	0,00		
		Cassa	0,00		
	(12.07.1) Capitolo 2363/901 C/Resp:S3 R/Proc:S3 CdC:VC01 FPVCONTRIBUTI INADEL PREV.LE POLITICHE SOCIALI	Competenza FPV	0,00	0,00	0,00
		Residui	0,00		
		Cassa	0,00		
	(12.07.1) Capitolo 2425 C/Resp:S3 R/Proc:S3 CdC:VC01 IMPOSTA ATTIVITA' PRODUTTIVE SU ASSEGNI PERS. POLITICHE SOCIALI	Competenza	27.645,00	27.645,00	27.645,00
		Residui	8.747,57		
		Cassa	36.392,57		

CENTRO RESPONSABILITA': S3 - FINANZE E CONTABILITA'

MISSIONE PROGRAMMA TITOLO	DENOMINAZIONE					
			Previsioni dell'anno 2019	Previsione dell'anno 2020	Previsione dell'anno 2021	
Totale Titolo 1	(12.07.1) Capitolo 2425/900 C/Resp:S3 R/Proc:S3 CdC:VC01 F.P.V. - IMPOSTA ATTIVITA' PRODUTTIVE SU ASSEGNI PERS. POLITICHE SOCIALI	Competenza FPV	0,00	0,00	0,00	
		Residui	0,00			
		Cassa	0,00			
	Spese correnti	Competenza	406.816,88	406.816,88	406.816,88	
		Residui	50.925,69			
		Cassa	457.742,57			
	Totale Programma 07	Programmazione e governo della rete dei servizi sociosanitari e sociali	Competenza	406.816,88	406.816,88	406.816,88
			Residui	50.925,69		
			Cassa	457.742,57		
	Totale Missione 12	Diritti sociali, politiche sociali e famiglia	Competenza	407.576,45	407.576,45	407.576,45
Residui			55.165,78			
Cassa			462.742,23			
MISSIONE 14	Sviluppo economico e competitività					
PROGRAMMA 01	Industria PMI e Artigianato					
Titolo 1	(14.01.1) Capitolo 2471 C/Resp:S3 R/Proc:S3 CdC:ZC01 RETRIBUZIONE ED EMOLUMENTI PERS.INDUSTR. COMM. ARTIG.	Competenza	21.739,88	21.739,88	21.739,88	
		Residui	0,00			
		Cassa	21.739,88			

CENTRO RESPONSABILITA': S3 - FINANZE E CONTABILITA'

MISSIONE PROGRAMMA TITOLO	DENOMINAZIONE				
			Previsioni dell'anno 2019	Previsione dell'anno 2020	Previsione dell'anno 2021
	(14.01.1) Capitolo 2471/900	<i>Competenza FPV</i>	0,00	0,00	0,00
		Residui	0,00		
	C/Resp:S3 R/Proc:S3 CdC:ZC01 FPV -RETRIBUZIONE ED EMOLUMENTI PERS.INDUSTR. COMM. ARTIG.	Cassa	0,00		
	(14.01.1) Capitolo 2472	Competenza	5.239,00	5.239,00	5.239,00
		Residui	0,00		
	C/Resp:S3 R/Proc:S3 CdC:ZC01 FONDO PER LA PRODUTTIVITA' ED IL MIGLIORAMENTO DEI SERIVIZI PERS. IND.COMM.ARTIGIANATO	Cassa	5.239,00		
	(14.01.1) Capitolo 2472/1	Competenza	159,09	159,09	159,09
		Residui	0,00		
	C/Resp:S3 R/Proc:S3 CdC:ZC01 FONDO PER LAVORO STRAORDINARIO	Cassa	159,09		
	(14.01.1) Capitolo 2472/900	<i>Competenza FPV</i>	0,00	0,00	0,00
		Residui	0,00		
	C/Resp:S3 R/Proc:S3 CdC:ZC01 FPV-FONDO PER LA PRODUTTIVITA' ED IL MIGLIORAMENTO DEI SERIVIZI PERS. IND.COMM.ARTIGIANATO	Cassa	0,00		
	(14.01.1) Capitolo 2473	Competenza	16.604,41	16.604,41	16.604,41
		Residui	8.470,94		
	C/Resp:S3 R/Proc:S3 CdC:ZC01 ONERI ASSISTENZIALI E PREVID. INDUSTRIA,COMMERCIO,ARTIGIANATO	Cassa	25.075,35		
	(14.01.1) Capitolo 2473/1	Competenza	5.307,04	5.307,04	5.307,04
		Residui	97,73		
	C/Resp:S3 R/Proc:S3 CdC:ZC01 CONTRIBUTI INADEL PREV.LE INDUSTRIA,COMMERCIO,ARTIGIAN/	Cassa	5.404,77		

CENTRO RESPONSABILITA': S3 - FINANZE E CONTABILITA'

MISSIONE PROGRAMMA TITOLO	DENOMINAZIONE		Previsioni dell'anno 2019	Previsione dell'anno 2020	Previsione dell'anno 2021
	(14.01.1) Capitolo 2473/900 C/Resp:S3 R/Proc:S3 CdC:ZC01 FPV-ONERI ASSISTENZIALI E PREVID. INDUSTRIA,COMMERCIO,ARTIGIANATO	Competenza FPV	0,00	0,00	0,00
		Residui	0,00		
		Cassa	0,00		
	(14.01.1) Capitolo 2473/901 C/Resp:S3 R/Proc:S3 CdC:ZC01 FPV-CONTRIBUTI INADEL PREV.LE INDUSTRIA,COMMERCIO,ARTIGIAN/	Competenza FPV	0,00	0,00	0,00
		Residui	0,00		
		Cassa	0,00		
	(14.01.1) Capitolo 2475 C/Resp:S3 R/Proc:S3 CdC:ZC01 ASSEGNI AL NUCLEO - PERSONALE IND.COMM.ARTIG.	Competenza	413,16	413,16	413,16
		Residui	135,92		
		Cassa	549,08		
	(14.01.1) Capitolo 2495 C/Resp:S3 R/Proc:S3 CdC:ZC01 IMPOSTA ATTIVITA' PRODUTTIVE SU ASSEGNI AL PERS. INDUSTRIA, COMMERCIO E ARTIGIANATO	Competenza	6.180,21	6.180,21	6.180,21
		Residui	996,37		
		Cassa	7.176,58		
	(14.01.1) Capitolo 2495/900 C/Resp:S3 R/Proc:S3 CdC:ZC01 F.P.V. - IMPOSTA ATTIVITA' PRODUTTIVE SU ASSEGNI AL PERS. INDUSTRIA, COMMERCIO E ARTIGIANATO	Competenza FPV	0,00	0,00	0,00
		Residui	0,00		
		Cassa	0,00		
	(14.01.1) Capitolo 2510 C/Resp:S3 R/Proc:S3 IRAP PERSONALE SVILUPPO ECON. LOC. E POLITICHE COMUNITARIE	Competenza	10.116,32	10.116,32	10.116,32
		Residui	1.232,94		
		Cassa	11.349,26		

CENTRO RESPONSABILITA': S3 - FINANZE E CONTABILITA'

MISSIONE PROGRAMMA TITOLO	DENOMINAZIONE					
			Previsioni dell'anno 2019	Previsione dell'anno 2020	Previsione dell'anno 2021	
Totale Titolo 1	(14.01.1) Capitolo 2510/900 C/Resp:S3 R/Proc:S3 F.P.V. - IRAP PERSONALE SVILUPPO ECON. LOC. E POLITICHE COMUNITARIE	Competenza FPV	0,00	0,00	0,00	
		Residui	0,00			
		Cassa	0,00			
	Spese correnti	Competenza	65.759,11	65.759,11	65.759,11	
		Residui	10.933,90			
		Cassa	76.693,01			
	Totale Programma 01	Industria PMI e Artigianato	Competenza	65.759,11	65.759,11	65.759,11
			Residui	10.933,90		
			Cassa	76.693,01		
	Totale Missione 14	Sviluppo economico e competitività	Competenza	65.759,11	65.759,11	65.759,11
Residui			10.933,90			
Cassa			76.693,01			
MISSIONE 15	Politiche per il lavoro e la formazione professionale					
PROGRAMMA 01	Servizi per lo sviluppo del mercato del lavoro					
Titolo 1	(15.01.1) Capitolo 2496/1 C/Resp:S3 R/Proc:S3 EMOLUMENTI PERSONALE SVILUPPO ECONOMICO LOC.E POLITICHE COMU NITARIE	Competenza	102.362,78	102.362,78	102.362,78	
		Residui	0,00			
		Cassa	102.362,78			

CENTRO RESPONSABILITA': S3 - FINANZE E CONTABILITA'

MISSIONE PROGRAMMA TITOLO	DENOMINAZIONE				
			Previsioni dell'anno 2019	Previsione dell'anno 2020	Previsione dell'anno 2021
Totale Titolo 1	(15.01.1) Capitolo 2496/2 C/Resp:S3 R/Proc:S3 FONDO PER PRODUTTIVITA' E MIGLIORAMENTO SERVIZI PERSONALE SVILUPPO ECON.LOC.E POLIT. COMUNITARIE	Competenza	7.189,01	7.189,01	7.189,01
		Residui	0,00		
	Cassa	7.189,01			
	(15.01.1) Capitolo 2496/4 C/Resp:S3 R/Proc:S3 ONERI ASSISTENZIALI E PREVIDENZIALI PERSONALE POLITICHE COMUNITARIE	Competenza	19.178,07	19.178,07	19.178,07
		Residui	0,00		
	Cassa	19.178,07			
	(15.01.1) Capitolo 2496/5 C/Resp:S3 R/Proc:S3 CONTRIBUTI INADEL PREVIDENZIALI PERSONALE SVILUPPO ECONOMICO-LOC.E POLITICHE COMUNITARIE	Competenza	3.593,01	3.593,01	3.593,01
		Residui	0,00		
	Cassa	3.593,01			
	(15.01.1) Capitolo 2496/6 C/Resp:S3 R/Proc:S3 FONDO PER LAVORO STRAORDINARIO	Competenza	1.113,48	1.113,48	1.113,48
		Residui	611,52		
	Cassa	1.725,00			
	(15.01.1) Capitolo 2496/901 C/Resp:S3 R/Proc:S3 FPV-EMOLUMENTI PERSONALE SVILUPPO ECONOMICO LOC.E POLITICHE COMU NITARIE	Competenza FPV	0,00	0,00	0,00
		Residui	0,00		
	Cassa	0,00			
		Competenza	133.436,35	133.436,35	133.436,35
		Residui	611,52		
		Cassa	134.047,87		

CENTRO RESPONSABILITA': S3 - FINANZE E CONTABILITA'

MISSIONE PROGRAMMA TITOLO	DENOMINAZIONE					
			Previsioni dell'anno 2019	Previsione dell'anno 2020	Previsione dell'anno 2021	
<i>Totale Programma 01</i>	<i>Servizi per lo sviluppo del mercato del lavoro</i>	Competenza	133.436,35	133.436,35	133.436,35	
		Residui	611,52			
		Cassa	134.047,87			
<i>PROGRAMMA 02</i>	<i>Formazione professionale</i>					
Titolo 1	Spese correnti					
		(15.02.1) Capitolo 1743				
		C/Resp:S3 R/Proc:S3 CdC:NA01 ONERI ASSISTENZIALI E PREVID. PERSONALE ADDETTO ALLA FORMA= ZIONE PROFESSIONALE E ISTRUZ.	Competenza	37.782,50	37.782,50	37.782,50
			Residui	15.834,73		
			Cassa	53.617,23		
		(15.02.1) Capitolo 1743/1				
		C/Resp:S3 R/Proc:S3 CdC:NA01 CONTRIBUTI INADEL PREV.LI PERSONALE ADDETTO ALLA FORMA= ZIONE PROFESSIONALE E ISTRUZ.	Competenza	11.764,60	11.764,60	11.764,60
			Residui	1.116,60		
			Cassa	12.881,20		
		(15.02.1) Capitolo 1743/900				
		C/Resp:S3 R/Proc:S3 CdC:NA01 FPV ONERI ASSISTENZIALI E PREVID. PERSONALE ADDETTO ALLA FORMA= ZIONE PROFESSIONALE E ISTRUZ.	Competenza FPV	0,00	0,00	0,00
			Residui	0,00		
			Cassa	0,00		
		(15.02.1) Capitolo 1743/901				
		C/Resp:S3 R/Proc:S3 CdC:NA01 FPV CONTRIBUTI INADEL PREV.LI PERSONALE ADDETTO ALLA FORMA= ZIONE PROFESSIONALE E ISTRUZ.	Competenza FPV	0,00	0,00	0,00
	Residui	0,00				
	Cassa	0,00				

CENTRO RESPONSABILITA': S3 - FINANZE E CONTABILITA'

MISSIONE PROGRAMMA TITOLO	DENOMINAZIONE				
			Previsioni dell'anno 2019	Previsione dell'anno 2020	Previsione dell'anno 2021
	(15.02.1) Capitolo 1751 C/Resp:S3 R/Proc:S3 CdC:MC01 RETRIBUZIONI ED EMOLUMENTI PERSONALE ISTR.E FORMAZIONE PROFESSIONALE	Competenza	190.824,46	190.824,46	190.824,46
		Residui	0,00		
		Cassa	190.824,46		
	(15.02.1) Capitolo 1751/50 C/Resp:S3 R/Proc:S3 CdC:MC01 ARETRATI ANNI 2016/2017-RETRIBUZIONI ED EMOLUMENTI PERSONALE ISTR.E FORMAZIONE PROFESSIONALE	Competenza	0,00	0,00	0,00
		Residui	6.975,79		
		Cassa	6.975,79		
	(15.02.1) Capitolo 1752 C/Resp:S3 R/Proc:S3 CdC:MC01 FONDO PER LA PRODUTTIVITA' ED IL MIGLIORAMENTO DEI SERVIZI PERSONALE ISTR.E FORMAZ.PROFES SIONALE	Competenza	11.871,65	11.871,65	11.871,65
		Residui	0,00		
		Cassa	11.871,65		
	(15.02.1) Capitolo 1752/1 C/Resp:S3 R/Proc:S3 CdC:MC01 FONDO PER LAVORO STRAORDINARIO	Competenza	175,00	175,00	175,00
		Residui	0,00		
		Cassa	175,00		
	(15.02.1) Capitolo 1807 C/Resp:S3 R/Proc:S3 CdC:NA01 IMPOSTA ATTIVITA' PRODUTTIVE SU ASSEGNI PERSONALE FORMAZIO= NE PROF.LE E ISTRUZIONE	Competenza	13.222,96	13.222,96	13.222,96
		Residui	1.086,08		
		Cassa	14.309,04		
Totale Titolo 1	Spese correnti	Competenza	265.641,17	265.641,17	265.641,17
		Residui	25.013,20		
		Cassa	290.654,37		

CENTRO RESPONSABILITA': S3 - FINANZE E CONTABILITA'

MISSIONE PROGRAMMA TITOLO	DENOMINAZIONE					
			Previsioni dell'anno 2019	Previsione dell'anno 2020	Previsione dell'anno 2021	
<i>Totale Programma 02</i>	<i>Formazione professionale</i>	Competenza	265.641,17	265.641,17	265.641,17	
		Residui	25.013,20			
		Cassa	290.654,37			
Totale Missione 15	Politiche per il lavoro e la formazione professionale	Competenza	399.077,52	399.077,52	399.077,52	
		Residui	25.624,72			
		Cassa	424.702,24			
MISSIONE 16	Agricoltura, politiche agroalimentari e pesca					
PROGRAMMA 01	Sviluppo del settore agricolo e del sistema agroalimentare					
Titolo 1	Spese correnti					
		(16.01.1) Capitolo 2441				
		C/Resp:S3 R/Proc:S3 CdC:ZB01 RETRIBUZIONI ED EMOLUMENTI PERSONALE AGRICOLTURA	Competenza	31.805,79	31.805,79	31.805,79
			Residui	0,00		
			Cassa	31.805,79		
		(16.01.1) Capitolo 2441/900				
		C/Resp:S3 R/Proc:S3 CdC:ZB01 FPV (2441/0) - RETRIBUZIONI ED EMOLUMENTI PERSONALE AGRICOLTURA	Competenza FPV	0,00	0,00	0,00
			Residui	0,00		
			Cassa	0,00		
		(16.01.1) Capitolo 2442				
		C/Resp:S3 R/Proc:S3 CdC:ZB01 FONDO PER LA PRODUTTIVITA' ED IL MIGLIORAMENTO DEI SERVIZI PERSONALE AGRICOLTURA	Competenza	3.694,65	3.694,65	3.694,65
			Residui	0,00		
	Cassa	3.694,65				

CENTRO RESPONSABILITA': S3 - FINANZE E CONTABILITA'

MISSIONE PROGRAMMA TITOLO	DENOMINAZIONE				
			Previsioni dell'anno 2019	Previsione dell'anno 2020	Previsione dell'anno 2021
	(16.01.1) Capitolo 2442/1 C/Resp:S3 R/Proc:S3 CdC:ZB01 FONDO PER LAVORO STRAORDINARIO	Competenza	159,28	159,28	159,28
		Residui	0,00		
		Cassa	159,28		
	(16.01.1) Capitolo 2442/900 C/Resp:S3 R/Proc:S3 CdC:ZB01 FPV-FONDO PER LA PRODUTTIVITA' ED IL MIGLIORAMENTO DEI SERVIZI PERSONALE AGRICOLTURA	Competenza FPV	0,00	0,00	0,00
		Residui	0,00		
		Cassa	0,00		
	(16.01.1) Capitolo 2443 C/Resp:S3 R/Proc:S3 CdC:ZB01 ONERI ASSISTENZIALI E PREVID. AGRICOLTURA	Competenza	5.420,28	5.420,28	5.420,28
		Residui	3.176,35		
		Cassa	8.596,63		
	(16.01.1) Capitolo 2443/1 C/Resp:S3 R/Proc:S3 CdC:ZB01 CONTRIBUTI INADEL PREV.LE AGRICOLTURA	Competenza	2.170,71	2.170,71	2.170,71
		Residui	88,20		
		Cassa	2.258,91		
	(16.01.1) Capitolo 2443/901 C/Resp:S3 R/Proc:S3 CdC:ZB01 FPV-CONTRIBUTI INADEL PREV.LE AGRICOLTURA	Competenza FPV	0,00	0,00	0,00
		Residui	0,00		
		Cassa	0,00		
	(16.01.1) Capitolo 2468 C/Resp:S3 R/Proc:S3 CdC:ZB01 IMPOSTA ATTIVITA' PRODUTTIVE SU ASSEGNI PERSONALE SERVIZIO AGRICOLTURA	Competenza	1.743,95	1.743,95	1.743,95
		Residui	159,47		
		Cassa	1.903,42		

CENTRO RESPONSABILITA': S3 - FINANZE E CONTABILITA'

MISSIONE PROGRAMMA TITOLO	DENOMINAZIONE					
			Previsioni dell'anno 2019	Previsione dell'anno 2020	Previsione dell'anno 2021	
Totale Titolo 1	(16.01.1) Capitolo 2468/900 C/Resp:S3 R/Proc:S3 CdC:ZB01 F.P.V. - IMPOSTA ATTIVITA' PRODUTTIVE SU ASSEGNI PERSONALE SERVIZIO AGRICOLTURA	Competenza FPV	0,00	0,00	0,00	
		Residui	0,00			
		Cassa	0,00			
	Spese correnti	Competenza	44.994,66	44.994,66	44.994,66	
		Residui	3.424,02			
		Cassa	48.418,68			
	Totale Programma 01	Sviluppo del settore agricolo e del sistema agroalimentare	Competenza	44.994,66	44.994,66	44.994,66
			Residui	3.424,02		
			Cassa	48.418,68		
	PROGRAMMA 02	Caccia e pesca				
Titolo 1	(16.02.1) Capitolo 2241 C/Resp:S3 R/Proc:S3 CdC:UD01 RETRIBUZIONI ED EMOLUMENTI PERSONALE TUTELA FAUNA	Competenza	126.258,11	126.258,11	126.258,11	
		Residui	3.125,13			
		Cassa	129.383,24			
	(16.02.1) Capitolo 2242 C/Resp:S3 R/Proc:S3 CdC:UD01 FONDO PER LA PRODUTTIVITA' ED IL MIGLIORAMENTO DEI SERVIZI PERSONALE TUTELA FAUNA	Competenza	9.627,23	9.627,23	9.627,23	
		Residui	0,00			
		Cassa	9.627,23			

CENTRO RESPONSABILITA': S3 - FINANZE E CONTABILITA'

MISSIONE PROGRAMMA TITOLO	DENOMINAZIONE				
			Previsioni dell'anno 2019	Previsione dell'anno 2020	Previsione dell'anno 2021
	(16.02.1) Capitolo 2242/1 C/Resp:S3 R/Proc:S3 CdC:UD01 FONDO PER LAVORO STRAORDINARIO	Competenza	468,75	468,75	468,75
		Residui	468,75		
		Cassa	937,50		
	(16.02.1) Capitolo 2243 C/Resp:S3 R/Proc:S3 CdC:UD01 ONERI ASSISTENZIALI E PREVID. TUTELA FAUNA	Competenza	47.011,28	47.011,28	47.011,28
		Residui	4.826,19		
		Cassa	51.837,47		
	(16.02.1) Capitolo 2243/1 C/Resp:S3 R/Proc:S3 CdC:UD01 CONTRIBUTI INADEL PREV.LE TUTELA FAUNA	Competenza	11.389,81	11.389,81	11.389,81
		Residui	1.145,99		
		Cassa	12.535,80		
	(16.02.1) Capitolo 2243/900 C/Resp:S3 R/Proc:S3 CdC:UD01 FPV-ONERI ASSISTENZIALI E PREVID. TUTELA FAUNA	Competenza FPV	0,00	0,00	0,00
		Residui	0,00		
		Cassa	0,00		
	(16.02.1) Capitolo 2243/901 C/Resp:S3 R/Proc:S3 CdC:UD01 FPV-CONTRIBUTI INADEL PREV.LE TUTELA FAUNA	Competenza FPV	0,00	0,00	0,00
		Residui	0,00		
		Cassa	0,00		
	(16.02.1) Capitolo 2245 C/Resp:S3 R/Proc:S3 CdC:UD01 ASSEGNO AL NUCLEO- PERSONALE CACCIA E PESCA	Competenza	1.218,84	1.218,84	1.218,84
		Residui	0,00		
		Cassa	1.218,84		
	(16.02.1) Capitolo 2270 C/Resp:S3 R/Proc:S3 CdC:UD01 IMPOSTA ATTIVITA' PRODUTTIVE SU ASSEGNI AL PERSONALE TUTELA FAUNA	Competenza	14.804,40	14.804,40	14.804,40
		Residui	1.723,64		
		Cassa	16.528,04		

CENTRO RESPONSABILITA': S3 - FINANZE E CONTABILITA'

MISSIONE PROGRAMMA TITOLO	DENOMINAZIONE					
			Previsioni dell'anno 2019	Previsione dell'anno 2020	Previsione dell'anno 2021	
Totale Titolo 1	(16.02.1) Capitolo 2270/900 C/Resp:S3 R/Proc:S3 CdC:UD01 F.P.V. - IMPOSTA ATTIVITA' PRODUTTIVE SU ASSEGNI AL PERSONALE TUTELA FAUNA	Competenza FPV	0,00	0,00	0,00	
		Residui	0,00			
		Cassa	0,00			
	Spese correnti	Competenza	210.778,42	210.778,42	210.778,42	
		Residui	11.289,70			
		Cassa	222.068,12			
	Totale Programma 02	Caccia e pesca	Competenza	210.778,42	210.778,42	210.778,42
			Residui	11.289,70		
			Cassa	222.068,12		
	Totale Missione 16	Agricoltura, politiche agroalimentari e pesca	Competenza	255.773,08	255.773,08	255.773,08
Residui			14.713,72			
Cassa			270.486,80			
MISSIONE 20	Fondi e accantonamenti					
PROGRAMMA 01	Fondo di riserva					
Titolo 1	(20.01.1) Capitolo 994 C/Resp:S3 R/Proc:S3 CdC:DB01 FONDO DI RISERVA ORDINARIO	Competenza	214.631,81	210.000,00	210.000,00	
		Residui	0,00			
		Cassa	0,00			

CENTRO RESPONSABILITA': S3 - FINANZE E CONTABILITA'

MISSIONE PROGRAMMA TITOLO	DENOMINAZIONE					
			Previsioni dell'anno 2019	Previsione dell'anno 2020	Previsione dell'anno 2021	
Totale Titolo 1	(20.01.1) Capitolo 995 C/Resp:S3 R/Proc:S3 CdC:DB01 FONDO DI RISERVA DI CASSA	Competenza	0,00	0,00	0,00	
		Residui	0,00			
		Cassa	450.000,00			
	Spese correnti	Competenza	214.631,81	210.000,00	210.000,00	
		Residui	0,00			
		Cassa	450.000,00			
	Totale Programma 01	Fondo di riserva	Competenza	214.631,81	210.000,00	210.000,00
			Residui	0,00		
			Cassa	450.000,00		
PROGRAMMA 02	Fondo crediti di dubbia esigibilità					
Titolo 1	Spese correnti (20.02.1) Capitolo 993 C/Resp:S3 R/Proc:S3 FONDO CREDITI DI DUBBIA ESIGIBILITA'-TIT.1 TIPOLOGIA 101	Competenza	475.631,25	478.646,69	480.154,41	
		Residui	0,00			
		Cassa	0,00			
	(20.02.1) Capitolo 993/1 C/Resp:S3 R/Proc:S3 FONDO CREDITI DI DUBBIA ESIGIBILITA'-TIT.3 TIPOLOGIA 100	Competenza	266.313,29	297.644,26	313.309,75	
		Residui	0,00			
		Cassa	0,00			

CENTRO RESPONSABILITA': S3 - FINANZE E CONTABILITA'

MISSIONE PROGRAMMA TITOLO	DENOMINAZIONE					
			Previsioni dell'anno 2019	Previsione dell'anno 2020	Previsione dell'anno 2021	
Totale Titolo 1	(20.02.1) Capitolo 993/2 C/Resp:S3 R/Proc:S3 FONDO CREDITI DI DUBBIA ESIGIBILITA'-TIT.3 TIPOLOGIA 200	Competenza	125.605,69	139.951,91	147.771,40	
		Residui	0,00			
		Cassa	0,00			
	Spese correnti	Competenza	867.550,23	916.242,86	941.235,56	
		Residui	0,00			
		Cassa	0,00			
	Totale Programma 02	Fondo crediti di dubbia esigibilità	Competenza	867.550,23	916.242,86	941.235,56
			Residui	0,00		
			Cassa	0,00		
PROGRAMMA 03	Altri Fondi					
Titolo 1	Spese correnti					
		(20.03.1) Capitolo 996 C/Resp:S3 R/Proc:S3 FONDO PROGETTAZIONE E INNOVAZIONE	Competenza	10.000,00	10.000,00	10.000,00
			Residui	0,00		
	Cassa		0,00			
	(20.03.1) Capitolo 996/1 C/Resp:S3 R/Proc:S3 FONDO ACCANTONAMENTO SPESE PER PASSIVITA' POTENZIALI	Competenza	50.000,00	0,00	0,00	
		Residui	0,00			
		Cassa	0,00			

CENTRO RESPONSABILITA': S3 - FINANZE E CONTABILITA'

MISSIONE PROGRAMMA TITOLO	DENOMINAZIONE				
			Previsioni dell'anno 2019	Previsione dell'anno 2020	Previsione dell'anno 2021
Totale Titolo 1	Spese correnti	Competenza	60.000,00	10.000,00	10.000,00
		Residui	0,00		
		Cassa	0,00		
<i>Totale Programma 03</i>	<i>Altri Fondi</i>	Competenza	60.000,00	10.000,00	10.000,00
		Residui	0,00		
		Cassa	0,00		
Totale Missione 20	Fondi e accantonamenti	Competenza	1.142.182,04	1.136.242,86	1.161.235,56
		Residui	0,00		
		Cassa	450.000,00		
MISSIONE 50	Debito pubblico				
PROGRAMMA 01	Quota interessi ammortamento mutui e prestiti obbligazionari				
Titolo 1	Spese correnti	Competenza	714.278,11	696.006,53	678.850,55
		Residui	0,00		
		Cassa	714.278,11		
	(50.01.1) Capitolo 1662				
	C/Resp:S3 R/Proc:S3 CdC:MB01 INTERESSI PASSIVI PER INTERVEN TI EDILIZIA SCOLASTICA CASSA DD.PP.				
	(50.01.1) Capitolo 1873	Competenza	60.281,42	58.898,62	57.460,76
	C/Resp:S3 R/Proc:S3 CdC:OC01 INTERESSI PASSIVI MUTUO ACQUISTO CASA NATALE MUSICISTA P. FLORIDIA CASSA DD.PP.	Residui	0,00		
		Cassa	60.281,42		

CENTRO RESPONSABILITA': S3 - FINANZE E CONTABILITA'

MISSIONE PROGRAMMA TITOLO	DENOMINAZIONE				
			Previsioni dell'anno 2019	Previsione dell'anno 2020	Previsione dell'anno 2021
Totale Titolo 1	(50.01.1) Capitolo 1940 C/Resp:S3 R/Proc:S3 CdC:QA01 INTERESSI PASSIVI MUTUI CREDITO SPORTIVO	Competenza	50.000,00	40.000,00	25.000,00
		Residui	0,00		
		Cassa	50.000,00		
	(50.01.1) Capitolo 1940/1 C/Resp:S3 R/Proc:S3 CdC:QA01 INTERESSI PASSIVI MUTUI CASSA DD.PP.	Competenza	37.151,46	36.319,16	35.452,24
		Residui	0,00		
		Cassa	37.151,46		
	(50.01.1) Capitolo 2060 C/Resp:S3 R/Proc:S3 CdC:RA01 INTERESSI PASSIVI PER MUTUI CASSA DD.PP.	Competenza	244.007,84	232.026,58	227.088,39
		Residui	0,00		
		Cassa	244.007,84		
	(50.01.1) Capitolo 2164 C/Resp:S3 R/Proc:S3 CdC:SD01 QUOTA INTERESSI PASSIVI MUTUO CASSA DD.PP. TUTELA AMBIENTALE	Competenza	14.581,94	14.066,68	13.533,48
		Residui	0,00		
		Cassa	14.581,94		
	(50.01.1) Capitolo 2300/10 C/Resp:S3 R/Proc:S3 INTRESSI PASSIVI SU MUTUO PER ATTREZZATURE IMPIANTO TECNOLOGICO MONITORAGGIO FALDE ACQUIFERE-CASSA DD.PP. POSIZ.4356717.00-	Competenza	19.770,98	19.349,56	18.909,10
		Residui	0,00		
		Cassa	19.770,98		
	Spese correnti	Competenza	1.140.071,75	1.096.667,13	1.056.294,52
		Residui	0,00		
		Cassa	1.140.071,75		

CENTRO RESPONSABILITA': S3 - FINANZE E CONTABILITA'

MISSIONE PROGRAMMA TITOLO	DENOMINAZIONE						
			Previsioni dell'anno 2019	Previsione dell'anno 2020	Previsione dell'anno 2021		
<i>Totale Programma 01</i>	<i>Quota interessi ammortamento mutui e prestiti obbligazionari</i>	Competenza	1.140.071,75	1.096.667,13	1.056.294,52		
		Residui	0,00				
		Cassa	1.140.071,75				
<i>PROGRAMMA 02</i>	<i>Quota capitale ammortamento mutui e prestiti obbligazionari</i>						
Titolo 4	Rimborso Prestiti	(50.02.4) Capitolo 2700 C/Resp:S3 R/Proc:S3 QUOTA CAPITALE AMMORTAMENTO MUTUI CONCESSI DALLA CASSA DEPOSITI E PRESTITI	Competenza	760.000,00	729.539,80	758.981,83	
			Residui	0,00			
			Cassa	760.000,00			
		(50.02.4) Capitolo 2700/1 C/Resp:S3 R/Proc:S3 ESTINZIONE ANTICIPATA MUTUI CONCESSI DALLA CASSA DD.PP. (ENTRATE DERIVANTI DA ALIENAZ. BENI PATRIMONIALI)	Competenza	5.000.000,00	500.000,00	500.000,00	
			Residui	0,00			
			Cassa	5.000.000,00			
		(50.02.4) Capitolo 2712 C/Resp:S3 R/Proc:S3 RIMBORSO QUOTA CAPITALE MUTUI CREDITO SPORTIVO	Competenza	480.000,00	440.000,00	230.000,00	
			Residui	0,00			
			Cassa	480.000,00			
		Totale Titolo 4	Rimborso Prestiti	Competenza	6.240.000,00	1.669.539,80	1.488.981,83
				Residui	0,00		
				Cassa	6.240.000,00		

CENTRO RESPONSABILITA': S3 - FINANZE E CONTABILITA'

MISSIONE PROGRAMMA TITOLO	DENOMINAZIONE				
			Previsioni dell'anno 2019	Previsione dell'anno 2020	Previsione dell'anno 2021
<i>Totale Programma 02</i>	<i>Quota capitale ammortamento mutui e prestiti obbligazionari</i>	Competenza	6.240.000,00	1.669.539,80	1.488.981,83
		Residui	0,00		
		Cassa	6.240.000,00		
Totale Missione 50	Debito pubblico	Competenza	7.380.071,75	2.766.206,93	2.545.276,35
		Residui	0,00		
		Cassa	7.380.071,75		
MISSIONE 60	Anticipazioni finanziarie				
PROGRAMMA 01	Restituzione anticipazione di tesoreria				
Titolo 5	Chiusura Anticipazioni ricevute da istituto tesoriere/cassiere (60.01.5) Capitolo 2701 C/Resp:S3 R/Proc:S3 RIMBORSO PER ANTICIPAZIONE DI CASSA	Competenza	9.656.924,03	9.686.276,13	9.686.276,13
		Residui	0,00		
		Cassa	9.656.924,03		
Totale Titolo 5	Chiusura Anticipazioni ricevute da istituto tesoriere/cassiere	Competenza	9.656.924,03	9.686.276,13	9.686.276,13
		Residui	0,00		
		Cassa	9.656.924,03		

CENTRO RESPONSABILITA': S3 - FINANZE E CONTABILITA'

MISSIONE PROGRAMMA TITOLO	DENOMINAZIONE				
			Previsioni dell'anno 2019	Previsione dell'anno 2020	Previsione dell'anno 2021
<i>Totale Programma 01</i>	<i>Restituzione anticipazione di tesoreria</i>	Competenza	9.656.924,03	9.686.276,13	9.686.276,13
		Residui	0,00		
		Cassa	9.656.924,03		
Totale Missione 60	Anticipazioni finanziarie	Competenza	9.656.924,03	9.686.276,13	9.686.276,13
		Residui	0,00		
		Cassa	9.656.924,03		
MISSIONE 99	<i>Servizi per conto terzi</i>				
PROGRAMMA 01	<i>Servizi per conto terzi e Partite di giro</i>				
Titolo 7	Uscite per conto terzi e partite di giro				
	(99.01.7) Capitolo 2800	Competenza	1.300.000,00	1.300.000,00	1.300.000,00
		Residui	131.792,89		
	C/Resp:S3 R/Proc:S3 VERSAMENTO CONTRIBUTI CPDEL	Cassa	1.431.792,89		
	(99.01.7) Capitolo 2804	Competenza	150.000,00	150.000,00	150.000,00
		Residui	16.432,19		
	C/Resp:S3 R/Proc:S3 VERSAMENTO CONTRIBUTI INADEL PREVIDENZIALE	Cassa	166.432,19		
	(99.01.7) Capitolo 2811	Competenza	2.500.000,00	2.500.000,00	2.500.000,00
		Residui	268.397,68		
	C/Resp:S3 R/Proc:S3 VERSAMENTO RITENUTE IRPEF COD.100 E(PERSONALE,AMMINISTRATORI E COLLABORATORI)	Cassa	2.768.397,68		

CENTRO RESPONSABILITA': S3 - FINANZE E CONTABILITA'

MISSIONE PROGRAMMA TITOLO	DENOMINAZIONE				
			Previsioni dell'anno 2019	Previsione dell'anno 2020	Previsione dell'anno 2021
	(99.01.7) Capitolo 2812 C/Resp:S3 R/Proc:S3 VERSAMENTO RITENUTE IRPEF COD 1002	Competenza	150.000,00	150.000,00	150.000,00
		Residui	0,00		
		Cassa	150.000,00		
	(99.01.7) Capitolo 2814 C/Resp:S3 R/Proc:S3 VERSAMENTO RITENUTE IVA 22% COD.IS22	Competenza	1.800.000,00	1.800.000,00	1.800.000,00
		Residui	110.309,11		
		Cassa	1.910.309,11		
	(99.01.7) Capitolo 2814/1 C/Resp:S3 R/Proc:S3 VERSAMENTO RITENUTE IVA 4% COD.IS04	Competenza	50.000,00	50.000,00	50.000,00
		Residui	22,23		
		Cassa	50.022,23		
	(99.01.7) Capitolo 2814/2 C/Resp:S3 R/Proc:S3 VERSAMENTO RITENUTE IVA 10% COD.IS10	Competenza	200.000,00	200.000,00	200.000,00
		Residui	34.050,01		
		Cassa	234.050,01		
	(99.01.7) Capitolo 2814/3 C/Resp:S3 R/Proc:S3 VERSAMENTO RITENUTE IVA 5% COD.IS05	Competenza	100.000,00	100.000,00	100.000,00
		Residui	17.638,32		
		Cassa	117.638,32		
	(99.01.7) Capitolo 2815 C/Resp:S3 R/Proc:S3 VERSAMENTO RITENUTE IRPEF COD.1005	Competenza	20.000,00	20.000,00	20.000,00
		Residui	0,00		
		Cassa	20.000,00		
	(99.01.7) Capitolo 2816 C/Resp:S3 R/Proc:S3 VERSAMENTO RITENUTE IRPEF COD 1017	Competenza	20.000,00	20.000,00	20.000,00
		Residui	0,00		
		Cassa	20.000,00		

CENTRO RESPONSABILITA': S3 - FINANZE E CONTABILITA'

MISSIONE PROGRAMMA TITOLO	DENOMINAZIONE				
			Previsioni dell'anno 2019	Previsione dell'anno 2020	Previsione dell'anno 2021
	(99.01.7) Capitolo 2819 C/Resp:S3 R/Proc:S3 VERSAMENTO RITENUTE IRPEF COD.1012	Competenza	25.000,00	25.000,00	25.000,00
		Residui	0,00		
		Cassa	25.000,00		
	(99.01.7) Capitolo 2820 C/Resp:S3 R/Proc:S3 VERSAMENTO RITENUTE IRPEF COD.1040	Competenza	200.000,00	200.000,00	200.000,00
		Residui	2.695,14		
		Cassa	202.695,14		
	(99.01.7) Capitolo 2823 C/Resp:S3 R/Proc:S3 VERSAMENTO RITENUTE IRPEF CODICI VARI	Competenza	30.000,00	30.000,00	30.000,00
		Residui	0,00		
		Cassa	30.000,00		
	(99.01.7) Capitolo 2830 C/Resp:S3 R/Proc:S3 VERSAMENTO RITENUTE SINDACALI	Competenza	30.000,00	30.000,00	30.000,00
		Residui	784,14		
		Cassa	30.784,14		
	(99.01.7) Capitolo 2831 C/Resp:S3 R/Proc:S3 VERSAMENTO TRATTENUTE PER RISCATTI CPDEL	Competenza	40.000,00	40.000,00	40.000,00
		Residui	540,12		
		Cassa	40.540,12		
	(99.01.7) Capitolo 2832 C/Resp:S3 R/Proc:S3 VERSAMENTO RITENUTE RISCATTO INADEL	Competenza	20.000,00	20.000,00	20.000,00
		Residui	0,00		
		Cassa	20.000,00		
	(99.01.7) Capitolo 2833 C/Resp:S3 R/Proc:S3 VERSAMENTO RITENUTE VARIE EFFETTUATE AL PERSONALE	Competenza	880.000,00	880.000,00	880.000,00
		Residui	223.481,72		
		Cassa	1.103.481,72		

CENTRO RESPONSABILITA': S3 - FINANZE E CONTABILITA'

MISSIONE PROGRAMMA TITOLO	DENOMINAZIONE				
			Previsioni dell'anno 2019	Previsione dell'anno 2020	Previsione dell'anno 2021
	(99.01.7) Capitolo 2850 C/Resp:S3 R/Proc:S3 PAGAMENTO DI SOMME RISCOSE PER CONTO DI TERZI	Competenza	2.000.000,00	2.000.000,00	2.000.000,00
		Residui	55.286,93		
		Cassa	2.055.286,93		
	(99.01.7) Capitolo 2854 C/Resp:S3 R/Proc:S3 MANCATA ESECUZIONE PAGAMENTI EFFETTUATI MEDIANTE COMMUTA= ZIONE	Competenza	50.000,00	50.000,00	50.000,00
		Residui	0,00		
		Cassa	50.000,00		
	(99.01.7) Capitolo 2855 C/Resp:S3 R/Proc:S3 RIMBORSO DI SOMME RISCOSE PER CONTO STATO E REGIONE	Competenza	1.000.000,00	1.000.000,00	1.000.000,00
		Residui	761.111,93		
		Cassa	1.761.111,93		
	(99.01.7) Capitolo 2860 C/Resp:S3 R/Proc:S3 ANTICIPAZIONE DI SOMME PER SERVIZI ECONOMATO	Competenza	250.000,00	250.000,00	250.000,00
		Residui	0,00		
		Cassa	250.000,00		
	(99.01.7) Capitolo 2880 C/Resp:S3 R/Proc:S3 Utilizzo incassi vincolati ai sensi dell'art.195 del TUEL	Competenza	2.000.000,00	2.000.000,00	2.000.000,00
		Residui	0,00		
		Cassa	2.000.000,00		
	(99.01.7) Capitolo 2890 C/Resp:S3 R/Proc:S3 DESTINAZIONE INCASSI LIBERI AL REINTEGRO INCASSI VINCOLATI AI SENSI DELL'ART.195 DEL TUEL	Competenza	2.000.000,00	2.000.000,00	2.000.000,00
		Residui	0,00		
		Cassa	2.000.000,00		

CENTRO RESPONSABILITA': S3 - FINANZE E CONTABILITA'

MISSIONE PROGRAMMA TITOLO	DENOMINAZIONE				
			Previsioni dell'anno 2019	Previsione dell'anno 2020	Previsione dell'anno 2021
Totale Titolo 7	Uscite per conto terzi e partite di giro	Competenza	14.815.000,00	14.815.000,00	14.815.000,00
		Residui	1.622.542,41		
		Cassa	16.437.542,41		
<i>Totale Programma 01</i>	<i>Servizi per conto terzi e Partite di giro</i>	Competenza	14.815.000,00	14.815.000,00	14.815.000,00
		Residui	1.622.542,41		
		Cassa	16.437.542,41		
Totale Missione 99	Servizi per conto terzi	Competenza	14.815.000,00	14.815.000,00	14.815.000,00
		Residui	1.622.542,41		
		Cassa	16.437.542,41		
Totale C/Resp	S3 - FINANZE E CONTABILITA'	Competenza	63.814.436,63	57.998.810,83	57.481.829,88
		Residui	32.098.288,52		
		Cassa	71.093.395,42		

CENTRO RESPONSABILITA': S4 - LAVORI PUBBLICI E PATRIMONIO

MISSIONE PROGRAMMA TITOLO	DENOMINAZIONE				
			Previsioni dell'anno 2019	Previsione dell'anno 2020	Previsione dell'anno 2021
RESPONSABILE PROCEDURALE: S4 - LAVORI PUBBLICI E PATRIMONIO					
MISSIONE 01	Servizi istituzionali, generali e di gestione				
PROGRAMMA 02	Segreteria generale				
Titolo 1	Spese correnti				
	(01.02.1) Capitolo 683/1	Competenza	15.000,00	15.000,00	15.000,00
		Residui	2.500,00		
	C/Resp:S4 R/Proc:S4 CdC:CA01 UTENZE E CANONI PER SERVIZIO IDRICO	Cassa	17.500,00		
	(01.02.1) Capitolo 684	Competenza	70.000,00	70.000,00	70.000,00
		Residui	16.683,82		
	C/Resp:S4 R/Proc:S4 CdC:CA01 SERVIZIO RISCALDAMENTO	Cassa	86.683,82		
	(01.02.1) Capitolo 684/1	Competenza	60.000,00	60.000,00	60.000,00
		Residui	13.336,10		
	C/Resp:S4 R/Proc:S4 CdC:CA01 MANUTENZIONE IMPIANTI RISCALDAMENTO-CONDIZIONAMENTO	Cassa	73.336,10		
	(01.02.1) Capitolo 684/900	Competenza FPV	0,00	0,00	0,00
		Residui	0,00		
	C/Resp:S4 R/Proc:S4 CdC:CA01 FPV-SERVIZIO RISCALDAMENTO	Cassa	0,00		
	(01.02.1) Capitolo 684/901	Competenza FPV	0,00	0,00	0,00
		Residui	0,00		
	C/Resp:S4 R/Proc:S4 CdC:CA01 FPV-MANUTENZIONE IMPIANTI RISCALDAMENTO-CONDIZIONAMENTO	Cassa	0,00		

CENTRO RESPONSABILITA': S4 - LAVORI PUBBLICI E PATRIMONIO

MISSIONE PROGRAMMA TITOLO	DENOMINAZIONE					
			Previsioni dell'anno 2019	Previsione dell'anno 2020	Previsione dell'anno 2021	
Totale Titolo 1	Spese correnti	Competenza	145.000,00	145.000,00	145.000,00	
		Residui	32.519,92			
		Cassa	177.519,92			
Totale Programma 02	Segreteria generale	Competenza	145.000,00	145.000,00	145.000,00	
		Residui	32.519,92			
		Cassa	177.519,92			
PROGRAMMA 04	Gestione delle entrate tributarie e servizi fiscali					
Titolo 1	Spese correnti					
		(01.04.1) Capitolo 780/5				
		C/Resp:S4 R/Proc:S4 CdC:DA01 PUBBLICAZIONI,GIORNALI,RIVISTE SERVIZI TRIBUTARI	Competenza	500,00	500,00	500,00
			Residui	150,00		
			Cassa	650,00		
		(01.04.1) Capitolo 791				
		C/Resp:S4 R/Proc:S4 CdC:FA01 PREDISPOSIZIONE E STESURA REGOLAMENTI PER TRIBUTI VARI E PROCEDURE FINALIZZATE AD ACCERTAMENTI,CONTENZIOSO E SO= STEGNO SCUOLE GUIDE E AGENZIE	Competenza	5.000,00	5.000,00	5.000,00
			Residui	0,00		
			Cassa	5.000,00		
(01.04.1) Capitolo 805						
C/Resp:S4 R/Proc:S4 CdC:FC01 IMPOSTE, TASSE E TRIBUTI	Competenza	70.000,00	70.000,00	70.000,00		
	Residui	219,88				
	Cassa	70.219,88				

CENTRO RESPONSABILITA': S4 - LAVORI PUBBLICI E PATRIMONIO

MISSIONE PROGRAMMA TITOLO	DENOMINAZIONE					
			Previsioni dell'anno 2019	Previsione dell'anno 2020	Previsione dell'anno 2021	
Totale Titolo 1	Spese correnti	Competenza	75.500,00	75.500,00	75.500,00	
		Residui	369,88			
		Cassa	75.869,88			
Totale Programma 04	Gestione delle entrate tributarie e servizi fiscali	Competenza	75.500,00	75.500,00	75.500,00	
		Residui	369,88			
		Cassa	75.869,88			
PROGRAMMA 05	Gestione dei beni demaniali e patrimoniali					
Titolo 1	Spese correnti					
		(01.05.1) Capitolo 835/1				
		C/Resp:S4 R/Proc:S4 CdC:GB01 INTERVENTI MANUTENTIVI SU BENI PATRIMONIALI	Competenza	5.000,00	5.000,00	5.000,00
			Residui	1.827,58		
			Cassa	6.827,58		
		(01.05.1) Capitolo 836				
		C/Resp:S4 R/Proc:S4 CdC:GB01 MANUTENZIONE ORDINARIA A BENI PATRIMONIA= LI (ART.72 L.R.25/93)	Competenza	2.900,00	2.900,00	2.900,00
			Residui	0,00		
			Cassa	2.900,00		
(01.05.1) Capitolo 842						
C/Resp:S4 R/Proc:S4 CdC:GB01 IMPOSTE E TASSE	Competenza	90.000,00	90.000,00	90.000,00		
	Residui	2.112,56				
	Cassa	92.112,56				

CENTRO RESPONSABILITA': S4 - LAVORI PUBBLICI E PATRIMONIO

MISSIONE PROGRAMMA TITOLO	DENOMINAZIONE					
			Previsioni dell'anno 2019	Previsione dell'anno 2020	Previsione dell'anno 2021	
Totale Titolo 1	Spese correnti	Competenza	97.900,00	97.900,00	97.900,00	
		Residui	3.940,14			
		Cassa	101.840,14			
Titolo 2	Spese in conto capitale					
		(01.05.2) Capitolo 2515/2				
		C/Resp:S4 R/Proc:S4 INTERVENTI MANUT. STRUTTURALI EDILIZIA PATRIMONIALI (FABBRICATI AD USO SCOLASTICO)	Competenza	10.000.000,00	1.500.000,00	2.000.000,00
			Residui	0,00		
			Cassa	10.000.000,00		
		(01.05.2) Capitolo 2515/3				
		C/Resp:S4 R/Proc:S4 INTERVENTI MANUT. STRUTTURALI EDILIZIA PATRIMONIALI-(FABBRICATI AD USO STRUMENTALE)	Competenza	9.620.903,19	1.060.000,00	1.400.000,00
			Residui	0,00		
			Cassa	9.620.903,19		
		(01.05.2) Capitolo 2516/3				
		C/Resp:S4 R/Proc:S4 INTERVENTI PER IMPIANTI TECNOLOGICI-POR SICILIA VEDI.CAP.384/11	Competenza	1.860.000,00	2.320.000,00	0,00
			Residui	0,00		
	Cassa	1.860.000,00				
(01.05.2) Capitolo 2516/4						
C/Resp:S4 R/Proc:S4 INTERVENTI PER PREVENZIONE RISCHIO SISMICO L.77/2009-CAP.390/10	Competenza	1.039.500,00	0,00	0,00		
	Residui	0,00				
	Cassa	1.039.500,00				

CENTRO RESPONSABILITA': S4 - LAVORI PUBBLICI E PATRIMONIO

MISSIONE PROGRAMMA TITOLO	DENOMINAZIONE					
			Previsioni dell'anno 2019	Previsione dell'anno 2020	Previsione dell'anno 2021	
Totale Titolo 2	(01.05.2) Capitolo 2518 C/Resp:S4 R/Proc:S4 INTERVENTI EDILIZIA PUBBLICA POR SICILIA -	Competenza	1.000.000,00	1.200.000,00	450.000,00	
		Residui	0,00			
		Cassa	1.000.000,00			
	(01.05.2) Capitolo 2519/1 C/Resp:S4 R/Proc:S4 INTERVENTI EDILIZIA PUBBLICA LEGGE 433/91	Competenza	300.000,00	1.500.000,00	0,00	
		Residui	0,00			
		Cassa	300.000,00			
	Spese in conto capitale	Competenza	23.820.403,19	7.580.000,00	3.850.000,00	
		Residui	0,00			
		Cassa	23.820.403,19			
	Totale Programma 05	Gestione dei beni demaniali e patrimoniali	Competenza	23.918.303,19	7.677.900,00	3.947.900,00
			Residui	3.940,14		
			Cassa	23.922.243,33		
PROGRAMMA 06	Ufficio tecnico					
Titolo 1	Spese correnti (01.06.1) Capitolo 683/2 C/Resp:S4 R/Proc:S4 CdC:CA01 SPESE FUNZIONAMENTO PER UFFICIO GARE	Competenza	12.000,00	12.000,00	12.000,00	
		Residui	0,00			
		Cassa	12.000,00			

CENTRO RESPONSABILITA': S4 - LAVORI PUBBLICI E PATRIMONIO

MISSIONE PROGRAMMA TITOLO	DENOMINAZIONE				
			Previsioni dell'anno 2019	Previsione dell'anno 2020	Previsione dell'anno 2021
	(01.06.1) Capitolo 863/1 C/Resp:S4 R/Proc:S4 CdC:HA01 CARTA CANCELLERIA STAMPATI UFFICIO TECNICO	Competenza	875,00	875,00	875,00
		Residui	272,95		
		Cassa	1.147,95		
	(01.06.1) Capitolo 863/4 C/Resp:S4 R/Proc:S4 CdC:HA01 MATERIALE E STRUMENTI TECNICI UFFICIO TECNICO	Competenza	2.600,00	2.600,00	2.600,00
		Residui	0,00		
		Cassa	2.600,00		
	(01.06.1) Capitolo 863/5 C/Resp:S4 R/Proc:S4 CdC:HA01 PUBBLICAZIONI,GIORNALI,RIVISTE UFFICIO TECNICO	Competenza	500,00	500,00	500,00
		Residui	0,00		
		Cassa	500,00		
	(01.06.1) Capitolo 863/10 C/Resp:S4 R/Proc:S4 CdC:HA01 ATRI MATERIALI DI CONSUMO UFFICIO TECNICO	Competenza	250,00	250,00	250,00
		Residui	0,00		
		Cassa	250,00		
	(01.06.1) Capitolo 870 C/Resp:S4 R/Proc:S4 CdC:HA01 MANUTENZIONE, RIPARAZIONI, DI MOBILI, ATTREZZATURE ED ARREDI	Competenza	5.000,00	5.000,00	5.000,00
		Residui	1.357,58		
		Cassa	6.357,58		
	(01.06.1) Capitolo 871 C/Resp:S4 R/Proc:S4 INTERVENTI MANUTENTIVI STRUTTURALI EDIFICI PATRIMONIALI	Competenza	150.000,00	150.000,00	150.000,00
		Residui	9.506,12		
		Cassa	159.506,12		
	(01.06.1) Capitolo 871/1 C/Resp:S4 R/Proc:S4 VERIFICA TECNICA PER ACCERTAMENTO DELLE CONDIZIONI DI SICUREZZA	Competenza	20.000,00	20.000,00	20.000,00
		Residui	9.819,85		
		Cassa	29.819,85		

CENTRO RESPONSABILITA': S4 - LAVORI PUBBLICI E PATRIMONIO

MISSIONE PROGRAMMA TITOLO	DENOMINAZIONE				
			Previsioni dell'anno 2019	Previsione dell'anno 2020	Previsione dell'anno 2021
	(01.06.1) Capitolo 871/900 C/Resp:S4 R/Proc:S4 F.P.V. - INTERVENTI MANUTENTIVI STRUTTURALI EDIFICI PATRIMONIALI	Competenza FPV	0,00	0,00	0,00
		Residui	0,00		
		Cassa	0,00		
	(01.06.1) Capitolo 872 C/Resp:S4 R/Proc:S4 MANUTENZIONE IMPIANTI ASCENSO= RI,ANTINCENDIO E ANTIINTRUSIO= NE	Competenza	50.000,00	50.000,00	50.000,00
		Residui	6.215,67		
		Cassa	56.215,67		
	(01.06.1) Capitolo 872/1 C/Resp:S4 R/Proc:S4 SPESE PER TELEFONIA MOBILE SETTORE IMPIANTI TECNOLOGICI	Competenza	3.000,00	3.000,00	3.000,00
		Residui	0,00		
		Cassa	3.000,00		
	(01.06.1) Capitolo 872/900 C/Resp:S4 R/Proc:S4 F.P.V. MANUTENZIONE IMPIANTI ASCENSO= RI,ANTINCENDIO E ANTIINTRUSIO= NE	Competenza FPV	0,00	0,00	0,00
		Residui	0,00		
		Cassa	0,00		
	(01.06.1) Capitolo 878 C/Resp:S4 R/Proc:S4 CdC:HA01 PROGETTAZIONI, PERIZIE, COLLAUDI,SOPRALLUOGHI E STUDI	Competenza	15.000,00	15.000,00	15.000,00
		Residui	13.730,27		
		Cassa	28.730,27		
	(01.06.1) Capitolo 878/900 C/Resp:S4 R/Proc:S4 CdC:HA01 F.P.V. PROGETTAZIONI, PERIZIE, COLLAUDI,SOPRALLUOGHI E STUDI	Competenza FPV	0,00	0,00	0,00
		Residui	0,00		
		Cassa	0,00		
	(01.06.1) Capitolo 879 C/Resp:S4 R/Proc:S4 CdC:HB01 SPESA PER PARTECIPAZIONE A CORSI DI AGGIORNAMENTO PERSONALE DIPENDENTE	Competenza	400,00	400,00	400,00
		Residui	42,50		
		Cassa	442,50		

CENTRO RESPONSABILITA': S4 - LAVORI PUBBLICI E PATRIMONIO

MISSIONE PROGRAMMA TITOLO	DENOMINAZIONE					
			Previsioni dell'anno 2019	Previsione dell'anno 2020	Previsione dell'anno 2021	
	(01.06.1) Capitolo 879/1 C/Resp:S4 R/Proc:S4 CdC:HB01 SPESA PER TELEFONIA MOBILE SETTORE UFFICIO TECNICO	Competenza	10.000,00	10.000,00	10.000,00	
		Residui	0,00			
		Cassa	10.000,00			
	(01.06.1) Capitolo 900 C/Resp:S4 R/Proc:S4 CdC:HA01 IMPOSTE, TASSE E TRIBUTI	Competenza	5.000,00	5.000,00	5.000,00	
		Residui	0,00			
		Cassa	5.000,00			
	Totale Titolo 1	Spese correnti	Competenza	274.625,00	274.625,00	274.625,00
			Residui	40.944,94		
			Cassa	315.569,94		
	Totale Programma 06	Ufficio tecnico	Competenza	274.625,00	274.625,00	274.625,00
			Residui	40.944,94		
			Cassa	315.569,94		
Totale Missione 01	Servizi istituzionali, generali e di gestione	Competenza	24.413.428,19	8.173.025,00	4.443.025,00	
		Residui	77.774,88			
		Cassa	24.491.203,07			
MISSIONE 04	Istruzione e diritto allo studio					
PROGRAMMA 02	Altri ordini di istruzione non universitaria					
Titolo 1	Spese correnti					

CENTRO RESPONSABILITA': S4 - LAVORI PUBBLICI E PATRIMONIO

MISSIONE PROGRAMMA TITOLO	DENOMINAZIONE					
			Previsioni dell'anno 2019	Previsione dell'anno 2020	Previsione dell'anno 2021	
Totale Titolo 1	(04.02.1) Capitolo 878/1 C/Resp:S4 R/Proc:S4 CdC:HA01 INDAGINI DIAGNOSTICHE E VERIFICHE TECNICHE NEGLI EDIF.SCOL.OPCM 3274/2003	Competenza	1.776.215,03	0,00	0,00	
		Residui	0,00			
		Cassa	1.776.215,03			
	(04.02.1) Capitolo 1525 C/Resp:S4 R/Proc:S4 INTERVENTI PER MANUTENZIONE SU IMPIANTI TECNOLOGICI EDIFICI SCOLASTICI	Competenza	140.000,00	140.000,00	140.000,00	
		Residui	25.275,26			
		Cassa	165.275,26			
	(04.02.1) Capitolo 1525/900 C/Resp:S4 R/Proc:S4 F.P.V. INTERVENTI PER MANUTENZIONE IMPIANTI TECNOLOGICI EDIFICI SCOLASTICI	Competenza FPV	0,00	0,00	0,00	
		Residui	0,00			
		Cassa	0,00			
	(04.02.1) Capitolo 1526 C/Resp:S4 R/Proc:S4 INTERVENTI PER MANUTENZIONE ORDINARIA EDIFICI SCOLASTICI	Competenza	198.500,00	150.000,00	150.000,00	
		Residui	888,16			
		Cassa	199.388,16			
	(04.02.1) Capitolo 1526/900 C/Resp:S4 R/Proc:S4 FPV-INTERVENTI PER MANUTENZIONE ORDINARIA EDIFICI SCOLASTICI	Competenza FPV	0,00	0,00	0,00	
		Residui	0,00			
		Cassa	0,00			
	Totale Titolo 1	Spese correnti	Competenza	2.114.715,03	290.000,00	290.000,00
			Residui	26.163,42		
			Cassa	2.140.878,45		
	Titolo 2	Spese in conto capitale				

CENTRO RESPONSABILITA': S4 - LAVORI PUBBLICI E PATRIMONIO

MISSIONE PROGRAMMA TITOLO	DENOMINAZIONE				
			Previsioni dell'anno 2019	Previsione dell'anno 2020	Previsione dell'anno 2021
	(04.02.2) Capitolo 2529 C/Resp:S4 R/Proc:S4 D.L.2/2009-ART.18 LETTERA B --INTERVENTI INFRASTR. MESSA IN SICUREZZA DELLE SCUOLE-CAP.355/10	Competenza	1.300.000,00	0,00	0,00
		Residui	25.498,00		
		Cassa	1.325.498,00		
	(04.02.2) Capitolo 2530 C/Resp:S4 R/Proc:S4 INTERVENTI DI ADEGUAMENTO ANTINCENDIO EDIFICIO SCOLASTICO V.E. ORLANDO- CAP.320/2	Competenza	37.454,23	0,00	0,00
		Residui	0,00		
		Cassa	37.454,23		
	(04.02.2) Capitolo 2532 C/Resp:S4 R/Proc:S4 NORME PER L'EDILIZIA SCOLASTICA -23/96-CAP.366/10	Competenza	2.950.000,00	400.000,00	0,00
		Residui	0,00		
		Cassa	2.950.000,00		
	(04.02.2) Capitolo 2532/2 C/Resp:S4 R/Proc:S4 INTERVENTI EDILIZIA SCOLASTICA DLGS 50/2016 ART.183	Competenza	0,00	10.150.000,00	0,00
		Residui	0,00		
		Cassa	0,00		
	(04.02.2) Capitolo 2533/1 C/Resp:S4 R/Proc:S4 INTERVENTI NEGLI EDIFICI DI PUBBLICA ISTRUZIONE P.O.R.SICILIA -	Competenza	6.999.613,00	0,00	0,00
		Residui	0,00		
		Cassa	6.999.613,00		
	(04.02.2) Capitolo 2534 C/Resp:S4 R/Proc:S4 INTERVENTI IPSIA VITTORIA PER ADEGUAMENTO ANTISISMICO LEGGE 289/02 ART. 80 (CAP.365)	Competenza	1.834.245,40	0,00	0,00
		Residui	161.190,90		
		Cassa	1.995.436,30		

CENTRO RESPONSABILITA': S4 - LAVORI PUBBLICI E PATRIMONIO

MISSIONE PROGRAMMA TITOLO	DENOMINAZIONE				
			Previsioni dell'anno 2019	Previsione dell'anno 2020	Previsione dell'anno 2021
	(04.02.2) Capitolo 2534/1 C/Resp:S4 R/Proc:S4 INTERVENTI MESSA IN SICUREZZA EDIFICI SCOLASTICI-cap365/1	Competenza	0,00	0,00	0,00
		Residui	210.623,40		
		Cassa	210.623,40		
	(04.02.2) Capitolo 2534/2 C/Resp:S4 R/Proc:S4 INTERVENTI DI MANUTENZIONE STRAORDINARIA EDIFICI SCOLASTICI- AVANZO VINCOLATO	Competenza	0,00	0,00	0,00
		Residui	23.828,50		
		Cassa	23.828,50		
	(04.02.2) Capitolo 2534/3 C/Resp:S4 R/Proc:S4 INTERVENTI IMESSA IN SICUREZZA DI IMMOBILI DI PROPRIETA' PROV/LE-	Competenza	314.070,90	0,00	0,00
		Residui	49.207,00		
		Cassa	363.277,90		
	(04.02.2) Capitolo 2534/900 C/Resp:S4 R/Proc:S4 FPV-INTERVENTI IPSIA VITTORIA PER ADEGUAMENTO ANTISISMICO LEGGE 289/02 ART. 80 (CAP.365)	Competenza FPV	0,00	0,00	0,00
		Residui	0,00		
		Cassa	0,00		
	(04.02.2) Capitolo 2534/903 C/Resp:S4 R/Proc:S4 F.P.V.INTERVENTI MESSA IN SICUREZZA DI IMMOBILI DI PROPRIETA' PROV/LE-	Competenza FPV	0,00	0,00	0,00
		Residui	0,00		
		Cassa	0,00		
	(04.02.2) Capitolo 2535 C/Resp:S4 R/Proc:S4 PROGETTO MANUTENZIONE CONSERVA TIVA E RIVISITAZIONE FUNZIONA= LE DI EDIFICI SCOLASTICI MUTUO CASSA DD.PP	Competenza	134.615,77	0,00	0,00
		Residui	2.551,61		
		Cassa	137.167,38		

CENTRO RESPONSABILITA': S4 - LAVORI PUBBLICI E PATRIMONIO

MISSIONE PROGRAMMA TITOLO	DENOMINAZIONE				
			Previsioni dell'anno 2019	Previsione dell'anno 2020	Previsione dell'anno 2021
Totale Titolo 2	(04.02.2) Capitolo 2535/900 C/Resp:S4 R/Proc:S4 F.P.V. PROGETTO MANUTENZIONE CONSERVA TIVA E RIVISITAZIONE FUNZIONA= LE DI EDIFICI SCOLASTICI MUTUO CASSA DD.PP	Competenza FPV	0,00	0,00	0,00
		Residui	0,00		
		Cassa	0,00		
	(04.02.2) Capitolo 2536 C/Resp:S4 R/Proc:S4 INTERVENTI E ACQUISIZIONI ISTITUTI SCOLASTICI MUTUO CASSA DD.PP	Competenza	0,00	0,00	0,00
		Residui	53,42		
		Cassa	53,42		
	(04.02.2) Capitolo 2596 C/Resp:S4 R/Proc:S4 MISURE URGENTI IN MATERIA DI UNIVERISTA' E RICERCA MESSA A NORMA ANTINCENDIO EDIFICI SCOLASTICI-LEGGE 128/2013- (CAP. COLLEGATO 362/10	Competenza	807.000,00	0,00	0,00
		Residui	0,00		
		Cassa	807.000,00		
	(04.02.2) Capitolo 2596/1 C/Resp:S4 R/Proc:S4 MISURE URGENTI IN MATERIA DI UNIVERISTA' E RICERCA -LEGGE 128/2013-CAP 362/11)	Competenza	4.273.000,00	0,00	0,00
		Residui	0,00		
		Cassa	4.273.000,00		
	Totale Titolo 2 Spese in conto capitale	Competenza	18.649.999,30	10.550.000,00	0,00
		Residui	472.952,83		
		Cassa	19.122.952,13		
	Totale Programma 02 Altri ordini di istruzione non universitaria	Competenza	20.764.714,33	10.840.000,00	290.000,00
		Residui	499.116,25		
		Cassa	21.263.830,58		

CENTRO RESPONSABILITA': S4 - LAVORI PUBBLICI E PATRIMONIO

MISSIONE PROGRAMMA TITOLO	DENOMINAZIONE				
			Previsioni dell'anno 2019	Previsione dell'anno 2020	Previsione dell'anno 2021
Totale Missione 04	Istruzione e diritto allo studio	Competenza	20.764.714,33	10.840.000,00	290.000,00
		Residui	499.116,25		
		Cassa	21.263.830,58		
MISSIONE 10	Trasporti e diritto alla mobilità				
PROGRAMMA 02	Trasporto pubblico locale				
Titolo 1	Spese correnti (10.02.1) Capitolo 1960 C/Resp:S4 R/Proc:S4 CdC:FC01 CONTRIBUTO NELLE OPERE DI MANUTENZIONE DI PORTI,FARI E FANALI E DEL PORTO DI AUGUSTA	Competenza	1.500,00	1.500,00	1.500,00
		Residui	1.500,00		
		Cassa	3.000,00		
		Competenza	8.000,00	8.000,00	8.000,00
		Residui	0,00		
		Cassa	8.000,00		
		Competenza	9.500,00	9.500,00	9.500,00
		Residui	1.500,00		
		Cassa	11.000,00		
Totale Titolo 1	Spese correnti				

CENTRO RESPONSABILITA': S4 - LAVORI PUBBLICI E PATRIMONIO

MISSIONE PROGRAMMA TITOLO	DENOMINAZIONE					
			Previsioni dell'anno 2019	Previsione dell'anno 2020	Previsione dell'anno 2021	
<i>Totale Programma 02</i>	<i>Trasporto pubblico locale</i>	Competenza	9.500,00	9.500,00	9.500,00	
		Residui	1.500,00			
		Cassa	11.000,00			
<i>PROGRAMMA 05</i>	<i>Viabilità e infrastrutture stradali</i>					
Titolo 1	Spese correnti					
		(10.05.1) Capitolo 970/2				
		C/Resp:S4 R/Proc:S4 STAMPATI REGISTRI CANCELLERIA E VARIE SERVIZI AMMINISTRATIVI VIAB.	Competenza	500,00	500,00	500,00
			Residui	49,52		
			Cassa	549,52		
		(10.05.1) Capitolo 2010				
		C/Resp:S4 R/Proc:S4 CdC:RA01 MANUTENZIONE ORDINARIA PER LE SS.PP.	Competenza	10.000,00	10.000,00	10.000,00
			Residui	711,43		
			Cassa	10.711,43		
		(10.05.1) Capitolo 2011				
		C/Resp:S4 R/Proc:S4 CdC:RA01 STAMPATI,CANCELLERIA,E VARIE PER VIABILITA'	Competenza	2.000,00	2.000,00	2.000,00
			Residui	17,57		
			Cassa	2.017,57		
		(10.05.1) Capitolo 2011/2				
		C/Resp:S4 R/Proc:S4 CdC:RA01 STAMPATI,CANCELLERIA, MANUTEN. SPESE VARIE PER FUNZIONAMENTO SETTORE VIABILITA' (COLL. CAP. 92/1)	Competenza	15.000,00	15.000,00	15.000,00
	Residui	12.810,30				
	Cassa	27.810,30				

CENTRO RESPONSABILITA': S4 - LAVORI PUBBLICI E PATRIMONIO

MISSIONE PROGRAMMA TITOLO	DENOMINAZIONE				
			Previsioni dell'anno 2019	Previsione dell'anno 2020	Previsione dell'anno 2021
	(10.05.1) Capitolo 2011/3 C/Resp:S4 R/Proc:S4 CARTA CANCELLERIA E STAMPATI SECURITY PORTO	Competenza	500,00	500,00	500,00
		Residui	364,82		
		Cassa	864,82		
	(10.05.1) Capitolo 2011/4 C/Resp:S4 R/Proc:S4 CARBURANTE COMBUSTIBILI E LUBRIFICANTI-SECURITY POZZALLO	Competenza	500,00	500,00	500,00
		Residui	110,00		
		Cassa	610,00		
	(10.05.1) Capitolo 2012 C/Resp:S4 R/Proc:S4 CdC:RA01 VESTIARIO- SECURITY DI POZZALLO	Competenza	1.000,00	1.000,00	1.000,00
		Residui	1.000,00		
		Cassa	2.000,00		
	(10.05.1) Capitolo 2012/1 C/Resp:S4 R/Proc:S4 EQUIPAGGIAMENTO -SECURITY POZZALLO	Competenza	500,00	500,00	500,00
		Residui	78,78		
		Cassa	578,78		
	(10.05.1) Capitolo 2013 C/Resp:S4 R/Proc:S4 MATERIALE INFORMATICO -SECURITY POZZALLO	Competenza	500,00	500,00	500,00
		Residui	328,57		
		Cassa	828,57		
	(10.05.1) Capitolo 2014 C/Resp:S4 R/Proc:S4 ALTRI BENI E MATERIALI DI CONSUMO -SECURITY POZZALLO	Competenza	1.000,00	1.000,00	1.000,00
		Residui	0,00		
		Cassa	1.000,00		
	(10.05.1) Capitolo 2016 C/Resp:S4 R/Proc:S4 CdC:RA01 RIMBORSO SPESE PER TRASFERTE PERSONALE VIABILITA'	Competenza	2.035,00	2.035,00	2.035,00
		Residui	199,92		
		Cassa	2.234,92		

CENTRO RESPONSABILITA': S4 - LAVORI PUBBLICI E PATRIMONIO

MISSIONE PROGRAMMA TITOLO	DENOMINAZIONE				
			Previsioni dell'anno 2019	Previsione dell'anno 2020	Previsione dell'anno 2021
	(10.05.1) Capitolo 2016/1 C/Resp:S4 R/Proc:S4 CdC:RA01 SPESA PER TELEFONIA MOBILE SETTORE VIABILITA'	Competenza	6.000,00	6.000,00	6.000,00
		Residui	0,00		
		Cassa	6.000,00		
	(10.05.1) Capitolo 2018 C/Resp:S4 R/Proc:S4 CdC:RA01 MANUTENZIONE, RIPARAZIONE DI MOBILI, MACCHINE E ATTREZZI L.R.9/86	Competenza	3.500,00	3.500,00	3.500,00
		Residui	0,00		
		Cassa	3.500,00		
	(10.05.1) Capitolo 2019 C/Resp:S4 R/Proc:S4 CdC:RA01 MANUTENZIONE ORDINARIA E RIPARAZ.DEI BENI IMMOBILI	Competenza	4.500,00	4.500,00	4.500,00
		Residui	335,10		
		Cassa	4.835,10		
	(10.05.1) Capitolo 2020 C/Resp:S4 R/Proc:S4 CdC:RB01 MANUTENZIONE STRADE DI INTERES SE REGIONALE,PROVINCIALE,INTER COMUNALE,RURALE,DI BONIFICA ED EX TRAZZERE E PER RISPRISTINO AMBIENTALE L.R.	Competenza	750.000,00	150.000,00	150.000,00
		Residui	40.491,27		
		Cassa	790.491,27		
	(10.05.1) Capitolo 2020/1 C/Resp:S4 R/Proc:S4 CdC:RB01 RIPARAZIONE STRADE PROVINC.LI A FRONTE DANNI SUBITI (COLLEGATO AL CAP.189)	Competenza	15.000,00	15.000,00	15.000,00
		Residui	0,00		
		Cassa	15.000,00		
	(10.05.1) Capitolo 2020/2 C/Resp:S4 R/Proc:S4 CdC:RB01 MANUT.SP.18 "NOTO GIARRATANA" E DELLA SP.55"GIARRATANA-NOTO" IN COMPARTECIPAZIONE CON LA PROVINCIA DI SIRACUSA	Competenza	10.000,00	10.000,00	10.000,00
		Residui	0,00		
		Cassa	10.000,00		

CENTRO RESPONSABILITA': S4 - LAVORI PUBBLICI E PATRIMONIO

MISSIONE PROGRAMMA TITOLO	DENOMINAZIONE				
			Previsioni dell'anno 2019	Previsione dell'anno 2020	Previsione dell'anno 2021
	(10.05.1) Capitolo 2020/900 C/Resp:S4 R/Proc:S4 CdC:RB01 F.P.V. MANUTENZIONE STRADE DI INTERES SE REGIONALE,PROVINCIALE,INTER COMUNALE,RURALE,DI BONIFICA ED EX TRAZZERE E PER RISPRISTINO AMBIENTALE L.R. 9/86	Competenza FPV	0,00	0,00	0,00
		Residui	0,00		
		Cassa	0,00		
	(10.05.1) Capitolo 2021/1 C/Resp:S4 R/Proc:S4 CdC:RA01 SPESA MANUTENZIONE E MESSA IN SICUREZZA DELLE INFRASTRUTTURE STRADALI - PROVENTI PER VIOLAZ. LIMITI VELOCITA' CDS ART.142 CO.12-TER CDS	Competenza	2.000,00	2.000,00	2.000,00
		Residui	0,00		
		Cassa	2.000,00		
	(10.05.1) Capitolo 2021/2 C/Resp:S4 R/Proc:S4 CdC:RA01 SPESE AMMODERNAMENTO, POTENZ. MESSA A NORMA E MANUTENZIONE SEGNALETICA DELLE STRADE ART.208, COMMI 4-5 CDS 25% del 50% PROVENTI CODICE STRADA	Competenza	6.829,69	6.628,23	6.446,70
		Residui	12.500,00		
		Cassa	19.329,69		
	(10.05.1) Capitolo 2028 C/Resp:S4 R/Proc:S4 CdC:RA01 PERIZIE DI VARIANTI E SUPPLE= TIVE-COLLAUDI E RILIEVI PER LA VORI SULLE STRADE PROV/LI	Competenza	4.000,00	4.000,00	4.000,00
		Residui	0,00		
		Cassa	4.000,00		
	(10.05.1) Capitolo 2028/900 C/Resp:S4 R/Proc:S4 CdC:RA01 F.P.V. - PERIZIE DI VARIANTI E SUPPLE= TIVE-COLLAUDI E RILIEVI PER LA VORI SULLE STRADE PROV/LI	Competenza FPV	0,00	0,00	0,00
		Residui	0,00		
		Cassa	0,00		

CENTRO RESPONSABILITA': S4 - LAVORI PUBBLICI E PATRIMONIO

MISSIONE PROGRAMMA TITOLO	DENOMINAZIONE				
			Previsioni dell'anno 2019	Previsione dell'anno 2020	Previsione dell'anno 2021
Totale Titolo 1	(10.05.1) Capitolo 2030 C/Resp:S4 R/Proc:S4 CdC:RB05 FORNITURA ENERGIA ELETTRICA IMPIANTI ILLUMINAZIONE LUNGO LE STRADE PROVINCIALI	Competenza	320.000,00	320.000,00	320.000,00
		Residui	100.833,34		
		Cassa	420.833,34		
	(10.05.1) Capitolo 2031 C/Resp:S4 R/Proc:S4 CdC:RB05 MANUTENZIONE IMPIANTI ILLUMINAZIONE STRADE PROV.LI	Competenza	145.000,00	145.000,00	145.000,00
		Residui	24.066,67		
		Cassa	169.066,67		
	(10.05.1) Capitolo 2035 C/Resp:S4 R/Proc:S4 CdC:RB04 SEGNALETICA ORIZZONTALE E VERTICALE SU STRALE PROVINCIA= LI,REG/LI, RURALI,ED EX TRAZZE RE L.R. 9/86	Competenza	50.000,00	50.000,00	50.000,00
		Residui	13.000,00		
		Cassa	63.000,00		
	(10.05.1) Capitolo 2050 C/Resp:S4 R/Proc:S4 CdC:RA01 INDENNITA'DI ESPROPRIAZIONE E D'ACQUISTO SUOLO PER IL MIGLIORAMENTO DELLA SEDE STRADALE L.R. 9/86	Competenza	1.000,00	1.000,00	1.000,00
		Residui	0,00		
		Cassa	1.000,00		
	(10.05.1) Capitolo 2068 C/Resp:S4 R/Proc:S4 CdC:RA01 IMPOSTE E TASSE INERENTI AL SERVIZIO VIABILITA'	Competenza	3.000,00	3.000,00	3.000,00
		Residui	0,00		
		Cassa	3.000,00		
	Spese correnti	Competenza	1.354.364,69	754.163,23	753.981,70
		Residui	206.897,29		
		Cassa	1.561.261,98		
Titolo 2	Spese in conto capitale				

CENTRO RESPONSABILITA': S4 - LAVORI PUBBLICI E PATRIMONIO

MISSIONE PROGRAMMA TITOLO	DENOMINAZIONE				
			Previsioni dell'anno 2019	Previsione dell'anno 2020	Previsione dell'anno 2021
	(10.05.2) Capitolo 2597 C/Resp:S4 R/Proc:S4 -PROGRAMMA MANUTENZ.E COSTRUZ.STRADE PROV/LI-CAP.380/10	Competenza	1.320.000,00	0,00	0,00
		Residui	0,00		
		Cassa	1.320.000,00		
	(10.05.2) Capitolo 2597/1 C/Resp:S4 R/Proc:S4 INTERVENTI STRAORDINARI VIABILITA' CARICO REGIONE COLLEGATO CAP.371/10	Competenza	275.000,00	0,00	0,00
		Residui	0,00		
		Cassa	275.000,00		
	(10.05.2) Capitolo 2597/3 C/Resp:S4 R/Proc:S4 INERVENTI RELATIVI A MISURE URGENTI IN MATERIA ISTRUZIONE UNIVERSITA' E RICERCA-LEGGE 128/2013-CAP.362/11	Competenza	2.550.000,00	0,00	0,00
		Residui	0,00		
		Cassa	2.550.000,00		
	(10.05.2) Capitolo 2598 C/Resp:S4 R/Proc:S4 L.296 27/12/06 ART.1 COMMA 1152--PIANO DELLA VIABILITA' SECONDARIA-CAP.356/10	Competenza	1.405.000,00	550.000,00	2.900.000,00
		Residui	89.333,97		
		Cassa	1.494.333,97		
	(10.05.2) Capitolo 2599 C/Resp:S4 R/Proc:S4 INTERVENTI PER LA REALIZZAZIONE DEL PROGRAMMA DI INFRASTRUTT.STRAD.DI VIAB.- LEGGE9/2015-AVANZO VINCOLATO	Competenza	0,00	0,00	0,00
		Residui	16.773,54		
		Cassa	16.773,54		
	(10.05.2) Capitolo 2599/3 C/Resp:S4 R/Proc:S4 LEGGE 388/2000-ART.134 RIQUALIFICAZIONE TRASPORTO MERCI NELLA REGIONE SICILIA- CAP.365/10	Competenza	1.339.929,00	27.250.000,00	39.420.000,00
		Residui	0,00		
		Cassa	1.339.929,00		

CENTRO RESPONSABILITA': S4 - LAVORI PUBBLICI E PATRIMONIO

MISSIONE PROGRAMMA TITOLO	DENOMINAZIONE				
			Previsioni dell'anno 2019	Previsione dell'anno 2020	Previsione dell'anno 2021
	(10.05.2) Capitolo 2600 C/Resp:S4 R/Proc:S4 INTERVENTI NELLA VIABILITA' MUTUO CASSA DD.PP.	Competenza	0,00	0,00	0,00
		Residui	131.268,09		
		Cassa	131.268,09		
	(10.05.2) Capitolo 2604 C/Resp:S4 R/Proc:S4 FINANZIAMENTO LAVORI VIABILITA' FONDI POR-CAP.384 E 384/10* LOTTO 3 E 6 ED S.P. 45	Competenza	14.709.559,94	16.000.000,00	500.000,00
		Residui	1.215.563,10		
		Cassa	15.925.123,04		
	(10.05.2) Capitolo 2604/1 C/Resp:S4 R/Proc:S4 FINANZIAMENTO LAVORI VIABILITA' FONDI POR- CAP.384/12	Competenza	48.577.072,00	24.556.142,00	36.835.590,00
		Residui	0,00		
		Cassa	48.577.072,00		
	(10.05.2) Capitolo 2604/3 C/Resp:S4 R/Proc:S4 FINANZIAMENTO LAVORI VIABILITA' FONDI F.A.S. -SICILIA- 384/12	Competenza	16.135.000,00	1.815.000,00	0,00
		Residui	0,00		
		Cassa	16.135.000,00		
	(10.05.2) Capitolo 2604/900 C/Resp:S4 R/Proc:S4 F.P.V.FINANZIAMENTO LAVORI VIABILITA' FONDI POR-CAP.384 E 384/10	Competenza FPV	0,00	0,00	0,00
		Residui	0,00		
		Cassa	0,00		
	(10.05.2) Capitolo 2606 C/Resp:S4 R/Proc:S4 INTERVENTI PER PROGRAMMI MANUT.STRAORD.RETE VIARIA PROVINCE E CITTA' METROPOLITANE-D.M.49 DEL 16/2/2018-CAP.352/11	Competenza	1.597.990,28	1.597.990,00	1.597.990,00
		Residui	639.196,11		
		Cassa	2.237.186,39		

CENTRO RESPONSABILITA': S4 - LAVORI PUBBLICI E PATRIMONIO

MISSIONE PROGRAMMA TITOLO	DENOMINAZIONE				
			Previsioni dell'anno 2019	Previsione dell'anno 2020	Previsione dell'anno 2021
	(10.05.2) Capitolo 2608 C/Resp:S4 R/Proc:S4 FONDI REGIONALE PROTEZIONE CIVILE-CAP370/10	Competenza	440.000,00	0,00	0,00
		Residui	0,00		
		Cassa	440.000,00		
	(10.05.2) Capitolo 2623 C/Resp:S4 R/Proc:S4 OPERE PORTO DI POZZALLO MUTUO CARICO STATO PROGRAMMA PATTI TERRITORIALI(V.CAP.353)	Competenza	147.637,72	0,00	0,00
		Residui	434.742,42		
		Cassa	582.380,14		
	(10.05.2) Capitolo 2623/900 C/Resp:S4 R/Proc:S4 F.P.V. OPERE PORTO DI POZZALLO MUTUO CARICO STATO PROGRAMMA PATTI TERRITORIALI(V.CAP.353)	Competenza FPV	0,00	0,00	0,00
		Residui	0,00		
		Cassa	0,00		
	(10.05.2) Capitolo 2624 C/Resp:S4 R/Proc:S4 PIANO UTILIZZO FONDI EXINSICEM COME DA PIANO PROGRAMMATICO (V.CAP.378)	Competenza	9.267.132,78	0,00	0,00
		Residui	1.511.235,29		
		Cassa	10.778.368,07		
	(10.05.2) Capitolo 2624/900 C/Resp:S4 R/Proc:S4 F.P.V. PIANO UTILIZZO FONDI EX INSICEM	Competenza FPV	0,00	0,00	0,00
		Residui	0,00		
		Cassa	0,00		
	(10.05.2) Capitolo 2630/5 C/Resp:S4 R/Proc:S4 CdC:SA02 PIANO UTILIZZO FONDI EXINSICEM COME DA PIANO PROGRAMMATICO (V.CAP.378)	Competenza	7.459.429,26	0,00	0,00
		Residui	193.886,27		
		Cassa	7.653.315,53		

CENTRO RESPONSABILITA': S4 - LAVORI PUBBLICI E PATRIMONIO

MISSIONE PROGRAMMA TITOLO	DENOMINAZIONE				
			Previsioni dell'anno 2019	Previsione dell'anno 2020	Previsione dell'anno 2021
Totale Titolo 2	Spese in conto capitale	Competenza	105.223.750,98	71.769.132,00	81.253.580,00
		Residui	4.231.998,79		
		Cassa	109.455.749,77		
Totale Programma 05	Viabilità e infrastrutture stradali	Competenza	106.578.115,67	72.523.295,23	82.007.561,70
		Residui	4.438.896,08		
		Cassa	111.017.011,75		
Totale Missione 10	Trasporti e diritto alla mobilità	Competenza	106.587.615,67	72.532.795,23	82.017.061,70
		Residui	4.440.396,08		
		Cassa	111.028.011,75		
MISSIONE 11	Soccorso civile				
PROGRAMMA 01	Sistema di protezione civile				
Titolo 1	Spese correnti				
		(11.01.1) Capitolo 2319			
		C/Resp:S4 R/Proc:S4 CdC:TC01 SERVIZI CONNESSI SICUREZZA PASSEGGERI PORTO POZZALLO CAP.98	Competenza	120.000,00	120.000,00
		Residui	26.958,04		
		Cassa	146.958,04		
	(11.01.1) Capitolo 2320				
	C/Resp:S4 R/Proc:S4 MANUTENZIONE ORDINARIA E RIPARAZIONE IMMOBILI	Competenza	1.000,00	1.000,00	1.000,00
		Residui	309,66		
		Cassa	1.309,66		

CENTRO RESPONSABILITA': S4 - LAVORI PUBBLICI E PATRIMONIO

MISSIONE PROGRAMMA TITOLO	DENOMINAZIONE					
			Previsioni dell'anno 2019	Previsione dell'anno 2020	Previsione dell'anno 2021	
Totale Titolo 1	Spese correnti	Competenza	121.000,00	121.000,00	121.000,00	
		Residui	27.267,70			
		Cassa	148.267,70			
	Totale Programma 01	Sistema di protezione civile	Competenza	121.000,00	121.000,00	121.000,00
			Residui	27.267,70		
			Cassa	148.267,70		
Totale Missione 11	Soccorso civile	Competenza	121.000,00	121.000,00	121.000,00	
		Residui	27.267,70			
		Cassa	148.267,70			
MISSIONE 99	Servizi per conto terzi					
PROGRAMMA 01	Servizi per conto terzi e Partite di giro					
Titolo 7	Uscite per conto terzi e partite di giro					
		(99.01.7) Capitolo 2840				
		C/Resp:S4 R/Proc:S4 RIMBORSO DEPOSITI CAUZIONALI	Competenza	10.000,00	10.000,00	10.000,00
			Residui	0,00		
			Cassa	10.000,00		
		(99.01.7) Capitolo 2870				
C/Resp:S4 R/Proc:S4 RIMBORSO DEPOSITI CONTRATTUALI	Competenza	150.000,00	150.000,00	150.000,00		
	Residui	6.195,00				
	Cassa	156.195,00				

CENTRO RESPONSABILITA': S4 - LAVORI PUBBLICI E PATRIMONIO

MISSIONE PROGRAMMA TITOLO	DENOMINAZIONE					
			Previsioni dell'anno 2019	Previsione dell'anno 2020	Previsione dell'anno 2021	
Totale Titolo 7	(99.01.7) Capitolo 2871 C/Resp:S4 R/Proc:S4 PRELIEVO E RIMBORSO SU DEPOSITI CONTRATTUALI PER FORNITURE BENI E SERVIZI	Competenza	100.000,00	100.000,00	100.000,00	
		Residui	0,00			
		Cassa	100.000,00			
	Uscite per conto terzi e partite di giro	Competenza	260.000,00	260.000,00	260.000,00	
		Residui	6.195,00			
		Cassa	266.195,00			
	Totale Programma 01	Servizi per conto terzi e Partite di giro	Competenza	260.000,00	260.000,00	260.000,00
			Residui	6.195,00		
			Cassa	266.195,00		
Totale Missione 99	Servizi per conto terzi	Competenza	260.000,00	260.000,00	260.000,00	
		Residui	6.195,00			
		Cassa	266.195,00			
Totale C/Resp	S4 - LAVORI PUBBLICI E PATRIMONIO	Competenza	152.146.758,19	91.926.820,23	87.131.086,70	
		Residui	5.050.749,91			
		Cassa	157.197.508,10			

CENTRO RESPONSABILITA': S5 - PIANIFICAZIONE TERRITORIALE ED INFRASTRUTTURE

MISSIONE PROGRAMMA TITOLO	DENOMINAZIONE				
			Previsioni dell'anno 2019	Previsione dell'anno 2020	Previsione dell'anno 2021
RESPONSABILE PROCEDURALE: S5 - PIANIFICAZIONE TERRITORIALE ED INFRASTRUTTURE					
MISSIONE 01	Servizi istituzionali, generali e di gestione				
PROGRAMMA 05	Gestione dei beni demaniali e patrimoniali				
Titolo 2	Spese in conto capitale				
	(01.05.2) Capitolo 2520/2	Competenza	12.000,00	12.000,00	12.000,00
		Residui	3.536,00		
	C/Resp:S5 R/Proc:S5 ACQUISIZIONE POSTAZIONI DI LAVORO	Cassa	15.536,00		
	(01.05.2) Capitolo 2520/5	Competenza	10.000,00	10.000,00	10.000,00
		Residui	0,00		
	C/Resp:S5 R/Proc:S5 ACQUISIZIONE SERVER	Cassa	10.000,00		
	(01.05.2) Capitolo 2520/7	Competenza	70.000,00	20.000,00	20.000,00
		Residui	512,00		
	C/Resp:S5 R/Proc:S5 ACQUISIZIONE DI SOFTWARE	Cassa	70.512,00		
	(01.05.2) Capitolo 2520/12	Competenza	5.000,00	5.000,00	5.000,00
		Residui	0,00		
	C/Resp:S5 R/Proc:S5 ACQUISIZIONE HARDWARE	Cassa	5.000,00		
		Competenza	97.000,00	47.000,00	47.000,00
Totale Titolo 2	Spese in conto capitale				
		Residui	4.048,00		
		Cassa	101.048,00		

CENTRO RESPONSABILITA': S5 - PIANIFICAZIONE TERRITORIALE ED INFRASTRUTTURE

MISSIONE PROGRAMMA TITOLO	DENOMINAZIONE					
			Previsioni dell'anno 2019	Previsione dell'anno 2020	Previsione dell'anno 2021	
<i>Totale Programma 05</i>	<i>Gestione dei beni demaniali e patrimoniali</i>	Competenza	97.000,00	47.000,00	47.000,00	
		Residui	4.048,00			
		Cassa	101.048,00			
PROGRAMMA 11	Altri servizi generali					
Titolo 1	Spese correnti					
		(01.11.1) Capitolo 751/1				
		C/Resp:S5 R/Proc:S5 CdC:DD01 SPESE INERENTI LA GESTIONE " WHISTLEBLOWING "	Competenza	5.000,00	5.000,00	5.000,00
			Residui	0,00		
			Cassa	5.000,00		
		(01.11.1) Capitolo 2090/1				
		C/Resp:S5 R/Proc:S5 CdC:SA02 SPESE DI FUNZIONAMENTO SISTEMA PEC	Competenza	1.000,00	1.000,00	1.000,00
			Residui	0,00		
			Cassa	1.000,00		
		Totale Titolo 1	Spese correnti	Competenza	6.000,00	6.000,00
		Residui	0,00			
		Cassa	6.000,00			
<i>Totale Programma 11</i>	<i>Altri servizi generali</i>	Competenza	6.000,00	6.000,00	6.000,00	
		Residui	0,00			
		Cassa	6.000,00			

CENTRO RESPONSABILITA': S5 - PIANIFICAZIONE TERRITORIALE ED INFRASTRUTTURE

MISSIONE PROGRAMMA TITOLO	DENOMINAZIONE				
			Previsioni dell'anno 2019	Previsione dell'anno 2020	Previsione dell'anno 2021
Totale Missione 01	Servizi istituzionali, generali e di gestione	Competenza	103.000,00	53.000,00	53.000,00
		Residui	4.048,00		
		Cassa	107.048,00		
MISSIONE 08	Assetto del territorio ed edilizia abitativa				
PROGRAMMA 01	Urbanistica e assetto del territorio				
Titolo 1	Spese correnti				
	(08.01.1) Capitolo 2090	Competenza	1.000,00	1.000,00	1.000,00
		Residui	342,09		
	C/Resp:S5 R/Proc:S5 CdC:SA02 STAMPATI,CANCELLERIA,REGISTRI E VARIE SETTORE PIANIF. DEL TERRITORIO E INFRASTRUTTURE	Cassa	1.342,09		
	(08.01.1) Capitolo 2093	Competenza	700,00	700,00	700,00
		Residui	44,52		
	C/Resp:S5 R/Proc:S5 CdC:SA02 RIMBORSO SPESE VIAGGI PERS.LE PIANIFICAZ. DEL TERRITORIO ED INFRASTRUTTURE	Cassa	744,52		
	(08.01.1) Capitolo 2093/2	Competenza	1.500,00	1.500,00	1.500,00
		Residui	0,00		
	C/Resp:S5 R/Proc:S5 CdC:SA02 SPESE PER TELEFONIA MOBILE SETTORE PROGRAMMAZIONE TERRITORIALE	Cassa	1.500,00		
	(08.01.1) Capitolo 2093/3	Competenza	1.000,00	1.000,00	1.000,00
		Residui	953,82		
	C/Resp:S5 R/Proc:S5 CdC:FC03 SPESE DI MANUTENZIONE E PER LA MECCANIZZAZIONE	Cassa	1.953,82		

CENTRO RESPONSABILITA': S5 - PIANIFICAZIONE TERRITORIALE ED INFRASTRUTTURE

MISSIONE PROGRAMMA TITOLO	DENOMINAZIONE					
			Previsioni dell'anno 2019	Previsione dell'anno 2020	Previsione dell'anno 2021	
Totale Titolo 1	(08.01.1) Capitolo 2094 C/Resp:S5 R/Proc:S5 CdC:SA02 GESTIONE PIANO PROV/LE PER LA VIABILITA' E LA LOCALIZ ZAZIONE DELLE OPERE E DEGLI IMPIANTI DI INTERESSE SOVRACO= MUNALE L.R. 9/86	Competenza	2.000,00	2.000,00	2.000,00	
		Residui	0,00			
		Cassa	2.000,00			
	(08.01.1) Capitolo 2095 C/Resp:S5 R/Proc:S5 CdC:SA02 GESTIONE TERRITORIALE EX ZONA MONTANA "G" A FRONTE DI TRASFERIMENTO STATALE	Competenza	0,00	0,00	0,00	
		Residui	580,47			
		Cassa	580,47			
	(08.01.1) Capitolo 2095/1 C/Resp:S5 R/Proc:S5 CdC:SA02 GESTIONE TERRITORIALE EX ZONA MONTANA "G" A FRONTE DI TRASFERIMENTO DALLA PROVINCIA DI SIRACUSA (CAP.81 ENTRATA)	Competenza	0,00	0,00	0,00	
		Residui	379.577,89			
		Cassa	379.577,89			
	(08.01.1) Capitolo 2095/2 C/Resp:S5 R/Proc:S5 CdC:SA02 GESTIONE TERRITORIALE EX ZONA MONTANA "G" A FRONTE DI TRASFERIMENTO DALLA PROVINCIA DI SIRACUSA (CAP.81/1)	Competenza	0,00	0,00	0,00	
		Residui	592.857,63			
		Cassa	592.857,63			
			Competenza	6.200,00	6.200,00	6.200,00
			Residui	974.356,42		
			Cassa	980.556,42		

CENTRO RESPONSABILITA': S5 - PIANIFICAZIONE TERRITORIALE ED INFRASTRUTTURE

MISSIONE PROGRAMMA TITOLO	DENOMINAZIONE				
			Previsioni dell'anno 2019	Previsione dell'anno 2020	Previsione dell'anno 2021
<i>Totale Programma 01</i>	<i>Urbanistica e assetto del territorio</i>	Competenza	6.200,00	6.200,00	6.200,00
		Residui	974.356,42		
		Cassa	980.556,42		
Totale Missione 08	Assetto del territorio ed edilizia abitativa	Competenza	6.200,00	6.200,00	6.200,00
		Residui	974.356,42		
		Cassa	980.556,42		
MISSIONE 09	<i>Sviluppo sostenibile e tutela del territorio e dell'ambiente</i>				
PROGRAMMA 02	<i>Tutela, valorizzazione e recupero ambientale</i>				
Titolo 2	Spese in conto capitale (09.02.2) Capitolo 2635 C/Resp:S5 R/Proc:S5 COSTRUZIONE INFRASTRUTTURE ORGANIZZAZIONE TERRITORIALE E TUTELA AMBIENTE MUTUO CASSA DD.PP.	Competenza	0,00	0,00	0,00
		Residui	19.852,39		
		Cassa	19.852,39		
		Competenza	0,00	0,00	0,00
		Residui	587.930,72		
		Cassa	587.930,72		
(09.02.2) Capitolo 2635/1 C/Resp:S5 R/Proc:S5 ATTUAZIONE PROGETTO MORISO POTENZIAMENTO RETE TECN.PER MONIT.RISORSE IDRICHE-	Competenza	0,00	0,00	0,00	
	Residui	587.930,72			
	Cassa	587.930,72			

CENTRO RESPONSABILITA': S5 - PIANIFICAZIONE TERRITORIALE ED INFRASTRUTTURE

MISSIONE PROGRAMMA TITOLO	DENOMINAZIONE		Previsioni dell'anno 2019	Previsione dell'anno 2020	Previsione dell'anno 2021	
Totale Titolo 2	Spese in conto capitale	Competenza	0,00	0,00	0,00	
		Residui	607.783,11			
		Cassa	607.783,11			
Totale Programma 02	Tutela, valorizzazione e recupero ambientale	Competenza	0,00	0,00	0,00	
		Residui	607.783,11			
		Cassa	607.783,11			
PROGRAMMA 05	Aree protette, parchi naturali, protezione naturalistica e forestazione					
Titolo 1	Spese correnti					
		(09.05.1) Capitolo 2290				
		C/Resp:S5 R/Proc:S5 CdC:SB01 STAMPATI,REGISTRI,CANCELLERIA E STAMPATI	Competenza	1.000,00	1.000,00	1.000,00
			Residui	243,48		
			Cassa	1.243,48		
		(09.05.1) Capitolo 2291				
		C/Resp:S5 R/Proc:S5 CdC:SB01 SPESE INERENTI IL SERVIZIO A FRONTE DI ENTRATE A SPECIFICHE DESTINAZIONI (CAP.97)	Competenza	10.000,00	10.000,00	10.000,00
			Residui	0,00		
			Cassa	10.000,00		
(09.05.1) Capitolo 2291/1						
C/Resp:S5 R/Proc:S5 MATERIALE INFORMATICO RISERVE NATURALI	Competenza	500,00	500,00	500,00		
	Residui	427,29				
	Cassa	927,29				

CENTRO RESPONSABILITA': S5 - PIANIFICAZIONE TERRITORIALE ED INFRASTRUTTURE

MISSIONE PROGRAMMA TITOLO	DENOMINAZIONE				
			Previsioni dell'anno 2019	Previsione dell'anno 2020	Previsione dell'anno 2021
	(09.05.1) Capitolo 2291/2 C/Resp:S5 R/Proc:S5 ALTRI BENI E MATERIALI DI CONSUMO	Competenza	1.000,00	1.000,00	1.000,00
		Residui	119,60		
		Cassa	1.119,60		
	(09.05.1) Capitolo 2292 C/Resp:S5 R/Proc:S5 CdC:SA01 SPESE PER TELEFONIA MOBILE SETTORE RISERVE NATURALI	Competenza	3.000,00	3.000,00	3.000,00
		Residui	0,00		
		Cassa	3.000,00		
	(09.05.1) Capitolo 2296 C/Resp:S5 R/Proc:S5 CdC:SB01 RIMBORSO SPESE PERSONALE RISERVE NATURALI	Competenza	900,00	900,00	900,00
		Residui	0,00		
		Cassa	900,00		
	(09.05.1) Capitolo 2298 C/Resp:S5 R/Proc:S5 CdC:SB01 GESTIONE RISERVE NATURALI E PROTEZIONE NATURALISTICA	Competenza	5.804,33	5.804,33	5.804,33
		Residui	2.089,31		
		Cassa	7.893,64		
	(09.05.1) Capitolo 2298/1 C/Resp:S5 R/Proc:S5 CdC:SB01 MANUTENZIONE OPERE ESEGUITE PER COMPENSAZIONE NELLE RR.NN. (CONVENZIONE PROT.46741/2010)	Competenza	2.250,00	2.250,00	2.250,00
		Residui	0,00		
		Cassa	2.250,00		
	(09.05.1) Capitolo 2298/2 C/Resp:S5 R/Proc:S5 MANUTENZIONE ORDINARIA E RIPARAZ.MEZZI DI TRASPORTO PER SICUREZZA E ORDINE PUBBLICO	Competenza	1.000,00	1.000,00	1.000,00
		Residui	55,28		
		Cassa	1.055,28		

CENTRO RESPONSABILITA': S5 - PIANIFICAZIONE TERRITORIALE ED INFRASTRUTTURE

MISSIONE PROGRAMMA TITOLO	DENOMINAZIONE					
			Previsioni dell'anno 2019	Previsione dell'anno 2020	Previsione dell'anno 2021	
Totale Titolo 1	(09.05.1) Capitolo 2298/3 C/Resp:S5 R/Proc:S5 MANUTENZIONE ORDINARIA E RIPARAZ.BENI IMMOBILI	Competenza	750,00	750,00	750,00	
		Residui	605,96			
		Cassa	1.355,96			
	(09.05.1) Capitolo 2298/900 C/Resp:S5 R/Proc:S5 F.P.V. GESTIONE RISERVE NATURALI E PROTEZIONE NATURALISTICA	Competenza FPV	0,00	0,00	0,00	
		Residui	0,00			
		Cassa	0,00			
	Spese correnti	Competenza	26.204,33	26.204,33	26.204,33	
		Residui	3.540,92			
		Cassa	29.745,25			
	Totale Programma 05	Aree protette, parchi naturali, protezione naturalistica e forestazione	Competenza	26.204,33	26.204,33	26.204,33
			Residui	3.540,92		
			Cassa	29.745,25		
PROGRAMMA 08	Qualità dell'aria e riduzione dell'inquinamento					
Titolo 1	Spese correnti (09.08.1) Capitolo 975/1 C/Resp:S5 R/Proc:S5 CdC:CB01 GESTIONE SERVIZIO DI ACCERTAMENTO ED ISPEZIONE IMPIANTI TERMICI-CAP.92/2	Competenza	80.000,00	80.000,00	80.000,00	
		Residui	0,00			
		Cassa	80.000,00			

CENTRO RESPONSABILITA': S5 - PIANIFICAZIONE TERRITORIALE ED INFRASTRUTTURE

MISSIONE PROGRAMMA TITOLO	DENOMINAZIONE					
			Previsioni dell'anno 2019	Previsione dell'anno 2020	Previsione dell'anno 2021	
Totale Titolo 1	(09.08.1) Capitolo 2254 C/Resp:S5 R/Proc:S5 CARTA - CANCELLERIA E STAMPATI PER SERVIZIO ENERGIA	Competenza	20.000,00	20.000,00	20.000,00	
		Residui	0,00			
		Cassa	20.000,00			
	Spese correnti	Competenza	100.000,00	100.000,00	100.000,00	
		Residui	0,00			
		Cassa	100.000,00			
	Totale Programma 08	Qualità dell'aria e riduzione dell'inquinamento	Competenza	100.000,00	100.000,00	100.000,00
			Residui	0,00		
			Cassa	100.000,00		
	Totale Missione 09	Sviluppo sostenibile e tutela del territorio e dell'ambiente	Competenza	126.204,33	126.204,33	126.204,33
Residui			611.324,03			
Cassa			737.528,36			
MISSIONE 10	Trasporti e diritto alla mobilità					
PROGRAMMA 02	Trasporto pubblico locale					
Titolo 1	Spese correnti (10.02.1) Capitolo 1955 C/Resp:S5 R/Proc:S5 CdC:RC09 STAMPATI,CANCELLERIA REGISTRI E VARIE SETTORE TRASPORTO PUBBLICO LOCALE	Competenza	200,00	200,00	200,00	
		Residui	130,74			
		Cassa	330,74			

CENTRO RESPONSABILITA': S5 - PIANIFICAZIONE TERRITORIALE ED INFRASTRUTTURE

MISSIONE PROGRAMMA TITOLO	DENOMINAZIONE		Previsioni dell'anno 2019	Previsione dell'anno 2020	Previsione dell'anno 2021
Totale Titolo 1	Spese correnti	Competenza	200,00	200,00	200,00
		Residui	130,74		
		Cassa	330,74		
<i>Totale Programma 02</i>	<i>Trasporto pubblico locale</i>	Competenza	200,00	200,00	200,00
		Residui	130,74		
		Cassa	330,74		
<i>PROGRAMMA 05</i>	<i>Viabilità e infrastrutture stradali</i>				
Titolo 1	Spese correnti	Competenza	80.000,00	60.191,28	0,00
		Residui	0,00		
		Cassa	80.000,00		
Totale Titolo 1	Spese correnti	Competenza	80.000,00	60.191,28	0,00
		Residui	0,00		
		Cassa	80.000,00		
Titolo 2	Spese in conto capitale	Competenza	105.000,00	147.681,04	0,00
		Residui	0,00		
		Cassa	105.000,00		

CENTRO RESPONSABILITA': S5 - PIANIFICAZIONE TERRITORIALE ED INFRASTRUTTURE

MISSIONE PROGRAMMA TITOLO	DENOMINAZIONE					
			Previsioni dell'anno 2019	Previsione dell'anno 2020	Previsione dell'anno 2021	
Totale Titolo 2	(10.05.2) Capitolo 2520/10 C/Resp:S5 R/Proc:S5 ACQUISIZIONE AUTOMEZZI PROGETTO ENERMOB-	Competenza	45.000,00	64.000,00	0,00	
		Residui	0,00			
		Cassa	45.000,00			
	(10.05.2) Capitolo 2520/14 C/Resp:S5 R/Proc:S5 ACQUISIZIONE DI IMPIANTI -PROGETTO ENERNETMOB-	Competenza	105.000,00	140.000,00	70.000,00	
		Residui	0,00			
		Cassa	105.000,00			
	(10.05.2) Capitolo 2520/15 C/Resp:S5 R/Proc:S5 ACQUISIZIONE AUTOMEZZI PROGETTO ENERNETMOB-	Competenza	45.000,00	60.000,00	30.000,00	
		Residui	0,00			
		Cassa	45.000,00			
	(10.05.2) Capitolo 2630 C/Resp:S5 R/Proc:S5 FONDO PROGETTUALITA'	Competenza	0,00	0,00	0,00	
		Residui	47.552,68			
		Cassa	47.552,68			
	(10.05.2) Capitolo 2630/905 C/Resp:S5 R/Proc:S5 F.P.V. PIANO UTILIZZO FONDI EX-INSICEM	Competenza FPV	0,00	0,00	0,00	
		Residui	0,00			
		Cassa	0,00			
			Competenza	300.000,00	411.681,04	100.000,00
			Residui	47.552,68		
			Cassa	347.552,68		

CENTRO RESPONSABILITA': S5 - PIANIFICAZIONE TERRITORIALE ED INFRASTRUTTURE

MISSIONE PROGRAMMA TITOLO	DENOMINAZIONE					
			Previsioni dell'anno 2019	Previsione dell'anno 2020	Previsione dell'anno 2021	
<i>Totale Programma 05</i>	<i>Viabilità e infrastrutture stradali</i>	Competenza	380.000,00	471.872,32	100.000,00	
		Residui	47.552,68			
		Cassa	427.552,68			
Totale Missione 10	Trasporti e diritto alla mobilità	Competenza	380.200,00	472.072,32	100.200,00	
		Residui	47.683,42			
		Cassa	427.883,42			
MISSIONE 11	Soccorso civile					
PROGRAMMA 01	Sistema di protezione civile					
Titolo 1	Spese correnti					
		(11.01.1) Capitolo 2310				
		C/Resp:S5 R/Proc:S5 CdC:TC01 STAMPATI,REGISTRI,CANCELLERIA E VARIE PROTEZIONE CIVILE	Competenza	500,00	500,00	500,00
			Residui	0,00		
			Cassa	500,00		
		(11.01.1) Capitolo 2313				
		C/Resp:S5 R/Proc:S5 CdC:VC01 TELEFONIA MOBILE SERVIZIO PROTEZIONE CIVILE	Competenza	2.000,00	2.000,00	2.000,00
			Residui	0,00		
			Cassa	2.000,00		
(11.01.1) Capitolo 2313/1						
C/Resp:S5 R/Proc:S5 CdC:VC01 RIMBORSO SPESE VIAGGI PER PERSONALE PROTEZIONE CIVILE	Competenza	900,00	900,00	900,00		
	Residui	109,32				
	Cassa	1.009,32				

CENTRO RESPONSABILITA': S5 - PIANIFICAZIONE TERRITORIALE ED INFRASTRUTTURE

MISSIONE PROGRAMMA TITOLO	DENOMINAZIONE					
			Previsioni dell'anno 2019	Previsione dell'anno 2020	Previsione dell'anno 2021	
	(11.01.1) Capitolo 2315 C/Resp:S5 R/Proc:S5 CdC:TC01 AZIONI E INTERVENTI DIRETTI PER LA PROTEZIONE CIVILE	Competenza	3.000,00	3.000,00	3.000,00	
		Residui	14,90			
		Cassa	3.014,90			
	(11.01.1) Capitolo 2317 C/Resp:S5 R/Proc:S5 MANUTENZIONE ORDINARIA E RIPARAZ.MEZZI DI TRASPORTO AD USO CIVILE - SICUREZZA-E ORDINE PUBBLICO	Competenza	600,00	600,00	600,00	
		Residui	320,97			
		Cassa	920,97			
	(11.01.1) Capitolo 2318 C/Resp:S5 R/Proc:S5 CdC:TC01 MANUTENZ.ORDINARIA E RIPARAZ.IMPIANTI E MACCHINARIE	Competenza	200,00	200,00	200,00	
		Residui	19,52			
		Cassa	219,52			
	Totale Titolo 1	Spese correnti	Competenza	7.200,00	7.200,00	7.200,00
			Residui	464,71		
			Cassa	7.664,71		
	Totale Programma 01	Sistema di protezione civile	Competenza	7.200,00	7.200,00	7.200,00
			Residui	464,71		
			Cassa	7.664,71		
Totale Missione 11	Soccorso civile	Competenza	7.200,00	7.200,00	7.200,00	
		Residui	464,71			
		Cassa	7.664,71			

CENTRO RESPONSABILITA': S5 - PIANIFICAZIONE TERRITORIALE ED INFRASTRUTTURE

MISSIONE PROGRAMMA TITOLO	DENOMINAZIONE				
			Previsioni dell'anno 2019	Previsione dell'anno 2020	Previsione dell'anno 2021
MISSIONE 14	Sviluppo economico e competitività				
PROGRAMMA 01	Industria PMI e Artigianato				
Titolo 1	Spese correnti				
	(14.01.1) Capitolo 2483	Competenza	1.000,00	1.000,00	1.000,00
		Residui	92,80		
	C/Resp:S5 R/Proc:S5 CdC:ZC01 RIMBORSO SPESE PERSONALE SETTORE IND/COMM/ART	Cassa	1.092,80		
	(14.01.1) Capitolo 2508/10	Competenza	13.520,00	13.520,00	13.520,00
		Residui	81.040,00		
	C/Resp:S5 R/Proc:S5 CdC:ZD01 CONTRIBUTO SO.SV.I.	Cassa	94.560,00		
		Competenza	14.520,00	14.520,00	14.520,00
Totale Titolo 1	Spese correnti				
		Residui	81.132,80		
		Cassa	95.652,80		
		Competenza	14.520,00	14.520,00	14.520,00
Totale Programma 01	Industria PMI e Artigianato				
		Residui	81.132,80		
		Cassa	95.652,80		
Totale Missione 14	Sviluppo economico e competitività	Competenza	14.520,00	14.520,00	14.520,00
		Residui	81.132,80		
		Cassa	95.652,80		

CENTRO RESPONSABILITA': S5 - PIANIFICAZIONE TERRITORIALE ED INFRASTRUTTURE

MISSIONE PROGRAMMA TITOLO	DENOMINAZIONE				
			Previsioni dell'anno 2019	Previsione dell'anno 2020	Previsione dell'anno 2021
MISSIONE 15	Politiche per il lavoro e la formazione professionale				
PROGRAMMA 01	Servizi per lo sviluppo del mercato del lavoro				
Titolo 1	Spese correnti				
	(15.01.1) Capitolo 2498	Competenza	500,00	500,00	500,00
		Residui	74,43		
	C/Resp:S5 R/Proc:S5 SPESE PER STAMPATI CANCELLERIA E VARIE SVILUPPO ECONOMICO E POLITICHE COMUNITARIE	Cassa	574,43		
	(15.01.1) Capitolo 2499/1	Competenza	500,00	500,00	500,00
		Residui	0,00		
	C/Resp:S5 R/Proc:S5 CdC:ZD01 SPESE PER TRASFERTE PERSONALE POLITICHE COMUNITARIE E SOCIO-ECONOMICHE	Cassa	500,00		
	(15.01.1) Capitolo 2499/2	Competenza	1.000,00	1.000,00	1.000,00
		Residui	0,00		
	C/Resp:S5 R/Proc:S5 CdC:ZD01 MANUTENZIONE MOBILI ATTREZZI SERVIZIO POLITICHE COMUNITARIE	Cassa	1.000,00		
	(15.01.1) Capitolo 2499/5	Competenza	1.000,00	1.000,00	1.000,00
		Residui	0,00		
	C/Resp:S5 R/Proc:S5 SPESE PER TELEFONIA MOBILE SETTORE SVILUPPO ECONOMICO	Cassa	1.000,00		
	(15.01.1) Capitolo 2499/6	Competenza	1.000,00	1.000,00	1.000,00
		Residui	0,00		
	C/Resp:S5 R/Proc:S5 CdC:ZD01 SPESE PER TELEFONIA MOBILE POLITICHE COMUNITARIE E SOCIO-ECONOMICHE	Cassa	1.000,00		

CENTRO RESPONSABILITA': S5 - PIANIFICAZIONE TERRITORIALE ED INFRASTRUTTURE

MISSIONE PROGRAMMA TITOLO	DENOMINAZIONE					
			Previsioni dell'anno 2019	Previsione dell'anno 2020	Previsione dell'anno 2021	
Totale Titolo 1	Spese correnti	Competenza	4.000,00	4.000,00	4.000,00	
		Residui	74,43			
		Cassa	4.074,43			
<i>Totale Programma 01</i>	<i>Servizi per lo sviluppo del mercato del lavoro</i>	Competenza	4.000,00	4.000,00	4.000,00	
		Residui	74,43			
		Cassa	4.074,43			
Totale Missione 15	Politiche per il lavoro e la formazione professionale	Competenza	4.000,00	4.000,00	4.000,00	
		Residui	74,43			
		Cassa	4.074,43			
MISSIONE 16	Agricoltura, politiche agroalimentari e pesca					
PROGRAMMA 01	Sviluppo del settore agricolo e del sistema agroalimentare					
Titolo 1	Spese correnti					
		(16.01.1) Capitolo 1895/1				
		C/Resp:S5 R/Proc:S5 CdC:PB02 RINNOVO DISTRETTI PER ATTIVITA' AGROALIMENTARI	Competenza	10.000,00	10.000,00	10.000,00
			Residui	0,00		
			Cassa	10.000,00		
		(16.01.1) Capitolo 2392/6				
C/Resp:S5 R/Proc:S5 CdC:HB00 ATTUAZIONE PROGETTO COMUNITARIO -INNOVATION CAMP-	Competenza	29.405,00	0,00	0,00		
	Residui	0,00				
	Cassa	29.405,00				

CENTRO RESPONSABILITA': S5 - PIANIFICAZIONE TERRITORIALE ED INFRASTRUTTURE

MISSIONE PROGRAMMA TITOLO	DENOMINAZIONE				
			Previsioni dell'anno 2019	Previsione dell'anno 2020	Previsione dell'anno 2021
Totale Titolo 1	(16.01.1) Capitolo 2448 C/Resp:S5 R/Proc:S5 CdC:ZB01 STAMPATI REGISTRI CANCELLERIA E VARIE AGRICOLTURA	Competenza	500,00	500,00	500,00
		Residui	0,00		
		Cassa	500,00		
	(16.01.1) Capitolo 2452 C/Resp:S5 R/Proc:S5 CdC:ZB01 RIMBORSO SPESE PERSONALE SETTORE AGRICOLTURA	Competenza	300,00	300,00	300,00
		Residui	207,98		
		Cassa	507,98		
	(16.01.1) Capitolo 2454 C/Resp:S5 R/Proc:S5 CdC:ZB01 MANUTENZIONE, RIPARAZIONE DI MOBILI,MACCHINE E ATTREZZI SERVIZIO AGRICOLTURA	Competenza	2.000,00	2.000,00	2.000,00
		Residui	251,00		
		Cassa	2.251,00		
	(16.01.1) Capitolo 2465 C/Resp:S5 R/Proc:S5 CdC:ZB01 ATTIVITA' PROMOZIONALE SETTORE AGROALIMENTARE	Competenza	15.000,00	15.000,00	15.000,00
		Residui	3.418,06		
		Cassa	18.418,06		
	Totale Titolo 1 Spese correnti	Competenza	57.205,00	27.800,00	27.800,00
		Residui	3.877,04		
		Cassa	61.082,04		
	Totale Programma 01 Sviluppo del settore agricolo e del sistema agroalimentare	Competenza	57.205,00	27.800,00	27.800,00
		Residui	3.877,04		
		Cassa	61.082,04		
PROGRAMMA 02	Caccia e pesca				

CENTRO RESPONSABILITA': S5 - PIANIFICAZIONE TERRITORIALE ED INFRASTRUTTURE

MISSIONE PROGRAMMA TITOLO	DENOMINAZIONE				
			Previsioni dell'anno 2019	Previsione dell'anno 2020	Previsione dell'anno 2021
Titolo 1	Spese correnti	Competenza	3.000,00	3.000,00	3.000,00
		Residui	0,00		
		Cassa	3.000,00		
	(16.02.1) Capitolo 2262/1				
	C/Resp:S5 R/Proc:S5 CdC:UD01 RIMBORSO SPESE PERSONALE PER MISSIONI PERSONALE DIPENDENTE				
Totale Titolo 1	Spese correnti	Competenza	3.000,00	3.000,00	3.000,00
		Residui	0,00		
		Cassa	3.000,00		
Totale Programma 02	Caccia e pesca	Competenza	3.000,00	3.000,00	3.000,00
		Residui	0,00		
		Cassa	3.000,00		
Totale Missione 16	Agricoltura, politiche agroalimentari e pesca	Competenza	60.205,00	30.800,00	30.800,00
		Residui	3.877,04		
		Cassa	64.082,04		
MISSIONE 99	Servizi per conto terzi				
PROGRAMMA 01	Servizi per conto terzi e Partite di giro				
Titolo 7	Uscite per conto terzi e partite di giro				

CENTRO RESPONSABILITA': S5 - PIANIFICAZIONE TERRITORIALE ED INFRASTRUTTURE

MISSIONE PROGRAMMA TITOLO	DENOMINAZIONE					
			Previsioni dell'anno 2019	Previsione dell'anno 2020	Previsione dell'anno 2021	
	(99.01.7) Capitolo 2490/1 C/Resp:S5 R/Proc:S5 FONDO PER LA PROGETTAZIONE E L'INNOVAZIONE RISORSE FINANZIARIE AI SENSI ART. 113 DLGS 50/2016	Competenza	0,00	0,00	0,00	
		Residui	452,70			
		Cassa	452,70			
	(99.01.7) Capitolo 2850/1 C/Resp:S5 R/Proc:S5 PAGAMENTO SOMME PROGETTO ARISTOIL	Competenza	75.000,00	16.300,00	0,00	
		Residui	0,00			
		Cassa	75.000,00			
	(99.01.7) Capitolo 2851/1 C/Resp:S5 R/Proc:S5 PAGAMENTO SERVIZI ACCERTAMENTO E ISPEZIONE IMPIANTI TERMICI	Competenza	20.000,00	20.000,00	20.000,00	
		Residui	0,00			
		Cassa	20.000,00			
	Totale Titolo 7	Uscite per conto terzi e partite di giro	Competenza	95.000,00	36.300,00	20.000,00
			Residui	452,70		
			Cassa	95.452,70		
	Totale Programma 01	Servizi per conto terzi e Partite di giro	Competenza	95.000,00	36.300,00	20.000,00
			Residui	452,70		
			Cassa	95.452,70		
Totale Missione 99	Servizi per conto terzi	Competenza	95.000,00	36.300,00	20.000,00	
		Residui	452,70			
		Cassa	95.452,70			

CENTRO RESPONSABILITA': S5 - PIANIFICAZIONE TERRITORIALE ED INFRASTRUTTURE

MISSIONE PROGRAMMA TITOLO	DENOMINAZIONE				
			Previsioni dell'anno 2019	Previsione dell'anno 2020	Previsione dell'anno 2021
Totale C/Resp	S5 - PIANIFICAZIONE TERRITORIALE ED INFRASTRUTTURE	Competenza	796.529,33	750.296,65	362.124,33
		Residui	1.723.413,55		
		Cassa	2.519.942,88		

CENTRO RESPONSABILITA': S6 - AMBIENTE E GEOLOGIA

MISSIONE PROGRAMMA TITOLO	DENOMINAZIONE				
			Previsioni dell'anno 2019	Previsione dell'anno 2020	Previsione dell'anno 2021
RESPONSABILE PROCEDURALE: S6 - AMBIENTE E GEOLOGIA					
MISSIONE 01	Servizi istituzionali, generali e di gestione				
PROGRAMMA 05	Gestione dei beni demaniali e patrimoniali				
Titolo 2	Spese in conto capitale				
	(01.05.2) Capitolo 2519/2	Competenza	0,00	75.000,00	0,00
		Residui	0,00		
	C/Resp:S6 R/Proc:S6 INTERVENTI NELLE AREE SOTTOSVILUPPATE	Cassa	0,00		
	(01.05.2) Capitolo 2519/3	Competenza	0,00	9.515.877,00	0,00
		Residui	0,00		
	C/Resp:S6 R/Proc:S6 INTERVENTI PER DIFESA DEL SUOLO -PAR FAS SICILIA	Cassa	0,00		
	(01.05.2) Capitolo 2604/4	Competenza	0,00	115.127,50	0,00
		Residui	0,00		
	C/Resp:S6 R/Proc:S6 FINANZIAMENTO LAVORI MULINO SAN ROCCO NEL PROGETTO IMPLEMENTAZIONE INCUBATOIO TROTA MACROSTIGMA	Cassa	0,00		
	(01.05.2) Capitolo 2604/5	Competenza	0,00	149.433,30	0,00
		Residui	0,00		
	C/Resp:S6 R/Proc:S6 FINANZIAMENTO ACQUISTO ATTREZZATURE NEL PROGETTO IMPLEMENTAZIONE INCUBATOIO TROTA MACROSTIGMA	Cassa	0,00		
		Competenza	0,00	9.855.437,80	0,00
Totale Titolo 2	Spese in conto capitale	Residui	0,00		
		Cassa	0,00		

CENTRO RESPONSABILITA': S6 - AMBIENTE E GEOLOGIA

MISSIONE PROGRAMMA TITOLO	DENOMINAZIONE		Previsioni dell'anno 2019	Previsione dell'anno 2020	Previsione dell'anno 2021
<i>Totale Programma 05</i>	<i>Gestione dei beni demaniali e patrimoniali</i>	Competenza	0,00	9.855.437,80	0,00
		Residui	0,00		
		Cassa	0,00		
<i>PROGRAMMA 06</i>	<i>Ufficio tecnico</i>				
Titolo 1	Spese correnti (01.06.1) Capitolo 860 C/Resp:S6 R/Proc:S6 CdC:HA01 STAMPATI,REGISTRI,CANCELLERIA E VARIE SERVIZIO ENERGIA	Competenza	8.000,00	8.000,00	8.000,00
		Residui	0,00		
		Cassa	8.000,00		
Totale Titolo 1	Spese correnti	Competenza	8.000,00	8.000,00	8.000,00
		Residui	0,00		
		Cassa	8.000,00		
<i>Totale Programma 06</i>	<i>Ufficio tecnico</i>	Competenza	8.000,00	8.000,00	8.000,00
		Residui	0,00		
		Cassa	8.000,00		
<i>PROGRAMMA 11</i>	<i>Altri servizi generali</i>				
Titolo 1	Spese correnti (01.11.1) Capitolo 975 C/Resp:S6 R/Proc:S6 CdC:CB01 ATTUAZIONE DI DISPOSIZIONI IN MATERIA DI SICUREZZA (L.626/94)	Competenza	12.000,00	12.000,00	12.000,00
		Residui	5.955,05		
		Cassa	17.955,05		

CENTRO RESPONSABILITA': S6 - AMBIENTE E GEOLOGIA

MISSIONE PROGRAMMA TITOLO	DENOMINAZIONE					
			Previsioni dell'anno 2019	Previsione dell'anno 2020	Previsione dell'anno 2021	
Totale Titolo 1	Spese correnti	Competenza	12.000,00	12.000,00	12.000,00	
		Residui	5.955,05			
		Cassa	17.955,05			
Totale Programma 11	Altri servizi generali	Competenza	12.000,00	12.000,00	12.000,00	
		Residui	5.955,05			
		Cassa	17.955,05			
Totale Missione 01	Servizi istituzionali, generali e di gestione	Competenza	20.000,00	9.875.437,80	20.000,00	
		Residui	5.955,05			
		Cassa	25.955,05			
MISSIONE 09	Sviluppo sostenibile e tutela del territorio e dell'ambiente					
PROGRAMMA 01	Difesa del suolo					
Titolo 1	Spese correnti	(09.01.1) Capitolo 2110 C/Resp:S6 R/Proc:S6 CdC:TB01 STAMPATI,CANCELLERIA,REGISTRI E VARIE SETTORE DIFESA SUOLO	Competenza	4.550,00	4.500,00	4.500,00
			Residui	0,00		
			Cassa	4.550,00		
		(09.01.1) Capitolo 2115 C/Resp:S6 R/Proc:S6 CdC:TB01 SPESE PER TELEFONIA MOBILE DIFESA SUOLO	Competenza	1.000,00	1.000,00	1.000,00
			Residui	0,00		
			Cassa	1.000,00		

CENTRO RESPONSABILITA': S6 - AMBIENTE E GEOLOGIA

MISSIONE PROGRAMMA TITOLO	DENOMINAZIONE				
			Previsioni dell'anno 2019	Previsione dell'anno 2020	Previsione dell'anno 2021
	(09.01.1) Capitolo 2116 C/Resp:S6 R/Proc:S6 CdC:TB01 RIMBORSO SPESE PERSONALE DIFESA DEL SUOLO	Competenza	700,00	700,00	700,00
		Residui	0,00		
		Cassa	700,00		
	(09.01.1) Capitolo 2116/2 C/Resp:S6 R/Proc:S6 CdC:TB01 SPESA PER BOLLETTE TELEFONICHE RETE SISMOMETRICA	Competenza	1.000,00	1.000,00	1.000,00
		Residui	0,00		
		Cassa	1.000,00		
	(09.01.1) Capitolo 2116/3 C/Resp:S6 R/Proc:S6 CdC:TB01 SPESA PER SPECIALISTICA PERSONALE SETTORE GEOLOGIA	Competenza	7.500,00	7.500,00	7.500,00
		Residui	0,00		
		Cassa	7.500,00		
	(09.01.1) Capitolo 2119 C/Resp:S6 R/Proc:S6 FUNZIONAMENTO,MANUTENZIONE ATTREZZI E MOBILI. GEOLOGIA (DIFESA SUOLO)	Competenza	1.000,00	1.000,00	1.000,00
		Residui	405,60		
		Cassa	1.405,60		
	(09.01.1) Capitolo 2120 C/Resp:S6 R/Proc:S6 CdC:TB01 SPESA FINALIZZATA AGLI INTER= VENTI PER LA DIFESA DEL SUOLO E LA TUTELA IDROGEOLOGICA	Competenza	35.000,00	35.000,00	35.000,00
		Residui	0,00		
		Cassa	35.000,00		
	(09.01.1) Capitolo 2120/1 C/Resp:S6 R/Proc:S6 CdC:TB01 SPESA FINALIZZATA AGLI INTER= VENTI PER LA DIFESA DEL SUOLO E LA TUTELA IDROGEOLOGICA	Competenza	50.000,00	50.000,00	50.000,00
		Residui	1.193,21		
		Cassa	51.193,21		

CENTRO RESPONSABILITA': S6 - AMBIENTE E GEOLOGIA

MISSIONE PROGRAMMA TITOLO	DENOMINAZIONE				
			Previsioni dell'anno 2019	Previsione dell'anno 2020	Previsione dell'anno 2021
Totale Titolo 1	(09.01.1) Capitolo 2120/2 C/Resp:S6 R/Proc:S6 CdC:TB01 MANUTENZIONE ORDINARIA DI IMPIANTI E MACCHINARI	Competenza	500,00	500,00	500,00
		Residui	265,84		
		Cassa	765,84		
	(09.01.1) Capitolo 2120/901 C/Resp:S6 R/Proc:S6 F.P.V.SPESA FINALIZZATA ALLA DIFESA DEL SUOLO E LA TURELA IDROGEOLOGICA	Competenza FPV	0,00	0,00	0,00
		Residui	0,00		
		Cassa	0,00		
	Spese correnti	Competenza	101.250,00	101.200,00	101.200,00
		Residui	1.864,65		
		Cassa	103.114,65		
Totale Titolo 2	(09.01.2) Capitolo 2631/1 C/Resp:S6 R/Proc:S6 INTERVENTI PER OPERE DI PROTEZIONE DELL'AMBIENTE	Competenza	550.000,00	1.493.000,00	0,00
		Residui	0,00		
		Cassa	550.000,00		
	Spese in conto capitale	Competenza	550.000,00	1.493.000,00	0,00
		Residui	0,00		
		Cassa	550.000,00		
	Totale Programma 01 Difesa del suolo	Competenza	651.250,00	1.594.200,00	101.200,00
		Residui	1.864,65		
		Cassa	653.114,65		

CENTRO RESPONSABILITA': S6 - AMBIENTE E GEOLOGIA

MISSIONE PROGRAMMA TITOLO	DENOMINAZIONE				
			Previsioni dell'anno 2019	Previsione dell'anno 2020	Previsione dell'anno 2021
PROGRAMMA 02	Tutela, valorizzazione e recupero ambientale				
Titolo 1	Spese correnti				
	(09.02.1) Capitolo 2140	Competenza	500,00	500,00	500,00
		Residui	30,99		
	C/Resp:S6 R/Proc:S6 CdC:SC01 STAMPATI,CANCELLERIA,REGISTRI E VARIE VALORIZZ.AMBIENTALE	Cassa	530,99		
	(09.02.1) Capitolo 2141	Competenza	500,00	500,00	500,00
		Residui	0,00		
	C/Resp:S6 R/Proc:S6 EQUIPAGGIAMENTO TUTELA AMBIENTALE	Cassa	500,00		
	(09.02.1) Capitolo 2142	Competenza	500,00	500,00	500,00
		Residui	0,00		
	C/Resp:S6 R/Proc:S6 VESTIARIO PER SETTORE GEOLOGIA	Cassa	500,00		
	(09.02.1) Capitolo 2146	Competenza	500,00	500,00	500,00
		Residui	40,00		
	C/Resp:S6 R/Proc:S6 CdC:SA01 RIMBORSO SPESE PERSONALE TUTELA AMBIENTALE	Cassa	540,00		
	(09.02.1) Capitolo 2146/1	Competenza	1.000,00	1.000,00	1.000,00
		Residui	0,00		
	C/Resp:S6 R/Proc:S6 CdC:SA01 SPESA PER TELEFONIA MOBILE SETTORE TERRITORIO E AMBIENTE	Cassa	1.000,00		
	(09.02.1) Capitolo 2150	Competenza	30.000,00	30.000,00	30.000,00
		Residui	7.206,22		
	C/Resp:S6 R/Proc:S6 CdC:SC01 SPESA PER LA PROTEZIONE DEL PATRIMONIO NATURALE, TUTELA DELL'AMBIENTE E ATTIVITA' DI PREVENZIONE	Cassa	37.206,22		

CENTRO RESPONSABILITA': S6 - AMBIENTE E GEOLOGIA

MISSIONE PROGRAMMA TITOLO	DENOMINAZIONE				
			Previsioni dell'anno 2019	Previsione dell'anno 2020	Previsione dell'anno 2021
Totale Titolo 1	(09.02.1) Capitolo 2152 C/Resp:S6 R/Proc:S6 CdC:SD01 TUTELA DELL'AMBIENTE ED ATTIVITA' DI PREVENZIONE	Competenza	8.750,00	8.750,00	8.750,00
		Residui	1.500,00		
		Cassa	10.250,00		
	(09.02.1) Capitolo 2154 C/Resp:S6 R/Proc:S6 REALIZZAZIONE PROGETTO GESTIONE POPOLAZIONE CANINA	Competenza	0,00	0,00	0,00
		Residui	1.628,86		
		Cassa	1.628,86		
	(09.02.1) Capitolo 2161 C/Resp:S6 R/Proc:S6 CdC:SD01 CONTRIBUTO ASSOCIATIVO ATO AMBIENTE	Competenza	530.000,00	150.000,00	150.000,00
		Residui	743,44		
		Cassa	530.743,44		
	Spese correnti	Competenza	571.750,00	191.750,00	191.750,00
		Residui	11.149,51		
		Cassa	582.899,51		
	Totale Programma 02 <i>Tutela, valorizzazione e recupero ambientale</i>	Competenza	571.750,00	191.750,00	191.750,00
		Residui	11.149,51		
		Cassa	582.899,51		
PROGRAMMA 03	<i>Rifiuti</i>				
Titolo 1	Spese correnti				

CENTRO RESPONSABILITA': S6 - AMBIENTE E GEOLOGIA

MISSIONE PROGRAMMA TITOLO	DENOMINAZIONE				
			Previsioni dell'anno 2019	Previsione dell'anno 2020	Previsione dell'anno 2021
	(09.03.1) Capitolo 2190 C/Resp:S6 R/Proc:S6 CdC:UA01 STAMPATI,CANCELLERIA,REGISTRI E VARIE SERVIZIO SMALTIMENTO RIFIUTI	Competenza	250,00	250,00	250,00
		Residui	0,00		
		Cassa	250,00		
	(09.03.1) Capitolo 2192 C/Resp:S6 R/Proc:S6 CdC:UA01 MANUTENZIONE E RIPARAZIONE DI MOBILI, MACCHINE E ATTREZZI RIFIUTI	Competenza	1.500,00	1.500,00	1.500,00
		Residui	244,60		
		Cassa	1.744,60		
	(09.03.1) Capitolo 2193 C/Resp:S6 R/Proc:S6 CdC:UA01 RIMBORSO SPESE PERSONALE SERVIZIO RIFIUTI	Competenza	500,00	500,00	500,00
		Residui	0,00		
		Cassa	500,00		
	(09.03.1) Capitolo 2193/1 C/Resp:S6 R/Proc:S6 CdC:UA01 SPESA PER TELEFONICA MOBILE SETTORE SMALTIMENTO RIFIUTI	Competenza	500,00	500,00	500,00
		Residui	0,00		
		Cassa	500,00		
	(09.03.1) Capitolo 2195 C/Resp:S6 R/Proc:S6 CdC:UB01 INTERVENTI RACCOLTA RIFIUTI NEL TERRITORIO PROVINCIALE	Competenza	40.000,00	40.000,00	40.000,00
		Residui	21.500,00		
		Cassa	61.500,00		
	(09.03.1) Capitolo 2195/1 C/Resp:S6 R/Proc:S6 CdC:UB01 INTERVENTI RACCOLTA RIFIUTI NEL TERRITORIO PROVINCIALE PER LA TUTELA DELL'AMBIENTE	Competenza	210.000,00	210.000,00	210.000,00
		Residui	0,00		
		Cassa	210.000,00		

CENTRO RESPONSABILITA': S6 - AMBIENTE E GEOLOGIA

MISSIONE PROGRAMMA TITOLO	DENOMINAZIONE				
			Previsioni dell'anno 2019	Previsione dell'anno 2020	Previsione dell'anno 2021
Totale Titolo 1	Spese correnti	Competenza	252.750,00	252.750,00	252.750,00
		Residui	21.744,60		
		Cassa	274.494,60		
<i>Totale Programma 03</i>	<i>Rifiuti</i>	Competenza	252.750,00	252.750,00	252.750,00
		Residui	21.744,60		
		Cassa	274.494,60		
<i>PROGRAMMA 05</i>	<i>Aree protette, parchi naturali, protezione naturalistica e forestazione</i>				
Totale Titolo 1	Spese correnti	Competenza	185.064,32	5.035,68	8.000,00
		Residui	0,00		
		Cassa	185.064,32		
Totale Titolo 1	Spese correnti	Competenza	185.064,32	5.035,68	8.000,00
		Residui	0,00		
		Cassa	185.064,32		
<i>Totale Programma 05</i>	<i>Aree protette, parchi naturali, protezione naturalistica e forestazione</i>	Competenza	185.064,32	5.035,68	8.000,00
		Residui	0,00		
		Cassa	185.064,32		
<i>PROGRAMMA 06</i>	<i>Tutela e valorizzazione delle risorse idriche</i>				

CENTRO RESPONSABILITA': S6 - AMBIENTE E GEOLOGIA

MISSIONE PROGRAMMA TITOLO	DENOMINAZIONE					
			Previsioni dell'anno 2019	Previsione dell'anno 2020	Previsione dell'anno 2021	
Titolo 1	Spese correnti					
	(09.06.1) Capitolo 2300 C/Resp:S6 R/Proc:S6 CdC:SC01 STAMPATI,REGISTRI,CANCELLERIA E VARIE TUT.VALOR.RISO.IDRICHE ENERGETICHE	Competenza	500,00	500,00	500,00	
		Residui	0,00			
		Cassa	500,00			
	(09.06.1) Capitolo 2300/1 C/Resp:S6 R/Proc:S6 GESTIONE E ORGANIZZAZIONE A.T.O. LEGGE 36/94 RISORSE IDRICHE	Competenza	6.310,00	6.310,00	6.310,00	
		Residui	436.856,19			
		Cassa	443.166,19			
	(09.06.1) Capitolo 2300/2 C/Resp:S6 R/Proc:S6 INIZIATIVE PER LA RAZIONALIZZAZIONE DELLE RISORSE IDRICHE	Competenza	2.500,00	2.500,00	2.500,00	
		Residui	0,00			
		Cassa	2.500,00			
	(09.06.1) Capitolo 2300/3 C/Resp:S6 R/Proc:S6 INIZIATIVE PER LA RAZIONALIZZAZIONE DI RISORSE ENERGETICHE	Competenza	3.000,00	3.000,00	3.000,00	
		Residui	0,00			
		Cassa	3.000,00			
	Totale Titolo 1	Spese correnti	Competenza	12.310,00	12.310,00	12.310,00
			Residui	436.856,19		
		Cassa	449.166,19			
Totale Programma 06	Tutela e valorizzazione delle risorse idriche	Competenza	12.310,00	12.310,00	12.310,00	
		Residui	436.856,19			
		Cassa	449.166,19			

CENTRO RESPONSABILITA': S6 - AMBIENTE E GEOLOGIA

MISSIONE PROGRAMMA TITOLO	DENOMINAZIONE					
			Previsioni dell'anno 2019	Previsione dell'anno 2020	Previsione dell'anno 2021	
PROGRAMMA 08	Qualità dell'aria e riduzione dell'inquinamento					
Titolo 1	Spese correnti					
	(09.08.1) Capitolo 2210 C/Resp:S6 R/Proc:S6 CdC:UC01 STAMPATI,CANCELLERIA,REGISTRI E VARIE EMISIONI E SCARICHI	Competenza	625,00	625,00	625,00	
		Residui	7,50			
		Cassa	632,50			
	(09.08.1) Capitolo 2216 C/Resp:S6 R/Proc:S6 CdC:UC01 RIMBORSO SPESE PERSONALE CONTROLLO SCARICHI INQUINANTI	Competenza	125,00	125,00	125,00	
		Residui	0,00			
		Cassa	125,00			
	(09.08.1) Capitolo 2216/1 C/Resp:S6 R/Proc:S6 CdC:UC01 SPESA PER TELEFONIA MOBILE SETTORE CONTROLLO SCARICHI INQUINATI	Competenza	1.000,00	1.000,00	1.000,00	
		Residui	0,00			
		Cassa	1.000,00			
	Totale Titolo 1	Spese correnti	Competenza	1.750,00	1.750,00	1.750,00
			Residui	7,50		
			Cassa	1.757,50		
Totale Programma 08	Qualità dell'aria e riduzione dell'inquinamento	Competenza	1.750,00	1.750,00	1.750,00	
		Residui	7,50			
		Cassa	1.757,50			

CENTRO RESPONSABILITA': S6 - AMBIENTE E GEOLOGIA

MISSIONE PROGRAMMA TITOLO	DENOMINAZIONE				
			Previsioni dell'anno 2019	Previsione dell'anno 2020	Previsione dell'anno 2021
Totale Missione 09	Sviluppo sostenibile e tutela del territorio e dell'ambiente	Competenza	1.674.874,32	2.057.795,68	567.760,00
		Residui	471.622,45		
		Cassa	2.146.496,77		
MISSIONE 16	Agricoltura, politiche agroalimentari e pesca				
PROGRAMMA 02	Caccia e pesca				
Titolo 1	Spese correnti				
	(16.02.1) Capitolo 2252	Competenza	250,00	250,00	250,00
		Residui	14,47		
	C/Resp:S6 R/Proc:S6 CdC:UD01 STAMPATI,REGISTRI,CANCELLERIA E VARIE SETTORE TUTELA FAUNA	Cassa	264,47		
	(16.02.1) Capitolo 2253	Competenza	200,00	200,00	200,00
		Residui	0,00		
	C/Resp:S6 R/Proc:S6 CdC:UD01 ALTRI BENI E MATERIALI DI CONSUMO -ENERGIA	Cassa	200,00		
	(16.02.1) Capitolo 2255	Competenza	500,00	500,00	500,00
		Residui	0,00		
	C/Resp:S6 R/Proc:S6 CdC:UD01 SPESA PER SERVIZIO VIGILANZA SULLA CACCIA E LA PESCA NELLE ACQUE INTERNE	Cassa	500,00		
	(16.02.1) Capitolo 2260	Competenza	3.500,00	3.500,00	3.500,00
		Residui	3.487,99		
	C/Resp:S6 R/Proc:S6 CdC:UD01 RIPOPOLAMENTO ITTICO ACQUE INTERNE	Cassa	6.987,99		

CENTRO RESPONSABILITA': S6 - AMBIENTE E GEOLOGIA

MISSIONE PROGRAMMA TITOLO	DENOMINAZIONE					
			Previsioni dell'anno 2019	Previsione dell'anno 2020	Previsione dell'anno 2021	
Totale Titolo 1	(16.02.1) Capitolo 2262 C/Resp:S6 R/Proc:S6 CdC:UD01 RIMBORSO SPESE PERSONALE TUTELA FAUNA	Competenza	100,00	100,00	100,00	
		Residui	0,00			
		Cassa	100,00			
	Spese correnti	Competenza	4.550,00	4.550,00	4.550,00	
		Residui	3.502,46			
		Cassa	8.052,46			
	Totale Programma 02	Caccia e pesca	Competenza	4.550,00	4.550,00	4.550,00
			Residui	3.502,46		
			Cassa	8.052,46		
Totale Missione 16	Agricoltura, politiche agroalimentari e pesca	Competenza	4.550,00	4.550,00	4.550,00	
		Residui	3.502,46			
		Cassa	8.052,46			
MISSIONE 99	Servizi per conto terzi					
PROGRAMMA 01	Servizi per conto terzi e Partite di giro					
Titolo 7	Uscite per conto terzi e partite di giro (99.01.7) Capitolo 2850/2 C/Resp:S6 R/Proc:S6 PAGAMENTO SOMME PROGETTO N.E.W.S.	Competenza	20.887,50	15.060,43	4.046,85	
		Residui	0,00			
		Cassa	20.887,50			

CENTRO RESPONSABILITA': S6 - AMBIENTE E GEOLOGIA

MISSIONE PROGRAMMA TITOLO	DENOMINAZIONE					
			Previsioni dell'anno 2019	Previsione dell'anno 2020	Previsione dell'anno 2021	
Totale Titolo 7	(99.01.7) Capitolo 2851 C/Resp:S6 R/Proc:S6 PAGAMENTO SOMME RISCOSE DAI COMUNI PER FUNZIONAMENTO ATO IDRICO	Competenza	72.565,00	72.565,00	72.565,00	
		Residui	592.362,13			
		Cassa	664.927,13			
	(99.01.7) Capitolo 2851/2 C/Resp:S6 R/Proc:S6 PAGAMENTO SOMME RISCOSE DALL' A.T.I.	Competenza	74.125,00	74.125,00	74.125,00	
		Residui	0,00			
		Cassa	74.125,00			
	Totale Titolo 7	Uscite per conto terzi e partite di giro	Competenza	167.577,50	161.750,43	150.736,85
			Residui	592.362,13		
			Cassa	759.939,63		
	Totale Programma 01	Servizi per conto terzi e Partite di giro	Competenza	167.577,50	161.750,43	150.736,85
			Residui	592.362,13		
			Cassa	759.939,63		
Totale Missione 99	Servizi per conto terzi	Competenza	167.577,50	161.750,43	150.736,85	
		Residui	592.362,13			
		Cassa	759.939,63			
Totale C/Resp	S6 - AMBIENTE E GEOLOGIA	Competenza	1.867.001,82	12.099.533,91	743.046,85	
		Residui	1.073.442,09			
		Cassa	2.940.443,91			

CENTRO RESPONSABILITA': S7 - SVILUPPO LOCALE - POLITICHE COMUNITARIE

MISSIONE PROGRAMMA TITOLO	DENOMINAZIONE				
			Previsioni dell'anno 2019	Previsione dell'anno 2020	Previsione dell'anno 2021
RESPONSABILE PROCEDURALE: S7 - SVILUPPO LOCALE - POLITICHE COMUNITARIE					
MISSIONE 01	Servizi istituzionali, generali e di gestione				
PROGRAMMA 02	Segreteria generale				
Titolo 1	Spese correnti				
	(01.02.1) Capitolo 682	Competenza	140.000,00	140.000,00	140.000,00
		Residui	80.169,68		
	C/Resp:S7 R/Proc:S7 CdC:CA01 TELEFONO	Cassa	220.169,68		
	(01.02.1) Capitolo 682/1	Competenza	1.000,00	1.000,00	1.000,00
		Residui	0,00		
	C/Resp:S7 R/Proc:S7 CdC:CA01 UTENZE E CANONI PER TELEFONIA E RETI DI TRASMISSIONE A CARICO TERZI(VEDI CAP.189/1)	Cassa	1.000,00		
	(01.02.1) Capitolo 683	Competenza	160.000,00	160.000,00	160.000,00
		Residui	20.035,08		
	C/Resp:S7 R/Proc:S7 CdC:CA01 MANUTENZIONE E FUNZIONAMENTO IMPIANTI ILLUMINAZIONE	Cassa	180.035,08		
		Competenza	301.000,00	301.000,00	301.000,00
Totale Titolo 1	Spese correnti	Residui	100.204,76		
		Cassa	401.204,76		

CENTRO RESPONSABILITA': S7 - SVILUPPO LOCALE - POLITICHE COMUNITARIE

MISSIONE PROGRAMMA TITOLO	DENOMINAZIONE					
			Previsioni dell'anno 2019	Previsione dell'anno 2020	Previsione dell'anno 2021	
<i>Totale Programma 02</i>	<i>Segreteria generale</i>	Competenza	301.000,00	301.000,00	301.000,00	
		Residui	100.204,76			
		Cassa	401.204,76			
<i>PROGRAMMA 05</i>	<i>Gestione dei beni demaniali e patrimoniali</i>					
Titolo 1	Spese correnti					
		(01.05.1) Capitolo 822/1				
		C/Resp:S7 R/Proc:S7 CdC:GB01 CARTA CANCELLERIA E STAMPATI GESTIONE PATRIMONIO	Competenza	2.350,00	2.350,00	2.350,00
			Residui	19,90		
			Cassa	2.369,90		
		(01.05.1) Capitolo 822/5				
		C/Resp:S7 R/Proc:S7 CdC:GB01 CARTA CANCELLERIA E STAMPATI	Competenza	250,00	250,00	250,00
			Residui	147,74		
			Cassa	397,74		
		(01.05.1) Capitolo 822/17				
		C/Resp:S7 R/Proc:S7 CdC:GB01 ALTRI MATERIALI DI CONSUMO GESTIONE PATRIMONIO	Competenza	250,00	250,00	250,00
			Residui	66,51		
			Cassa	316,51		
		(01.05.1) Capitolo 830				
		C/Resp:S7 R/Proc:S7 CdC:GB01 MANUTENZIONE, RIPARAZIONE, DI MOBILI, ATTREZZATURE E ARREDI	Competenza	1.000,00	1.000,00	1.000,00
			Residui	3,00		
			Cassa	1.003,00		
		(01.05.1) Capitolo 835				
C/Resp:S7 R/Proc:S7 CdC:GB01 INTERVENTI MANUTENTIVI FUNZIONALI SU BENI PATRIMONIALI	Competenza	10.000,00	10.000,00	10.000,00		
	Residui	3.579,70				
	Cassa	13.579,70				

CENTRO RESPONSABILITA': S7 - SVILUPPO LOCALE - POLITICHE COMUNITARIE

MISSIONE PROGRAMMA TITOLO	DENOMINAZIONE				
			Previsioni dell'anno 2019	Previsione dell'anno 2020	Previsione dell'anno 2021
Totale Titolo 1	(01.05.1) Capitolo 835/3 C/Resp:S7 R/Proc:S7 MANUTENZIONE ORDINARIA MACCHINE PER UFFICIO	Competenza	2.500,00	2.500,00	2.500,00
		Residui	2.066,60		
		Cassa	4.566,60		
	(01.05.1) Capitolo 837 C/Resp:S7 R/Proc:S7 CdC:GB01 ASSICURAZIONI CONTRO INCENDI E RESPONSABILITA' CIVILE E SERVIZIO DI VIGILANZA	Competenza	30.000,00	30.000,00	30.000,00
		Residui	15.974,12		
		Cassa	45.974,12		
	Spese correnti	Competenza	46.350,00	46.350,00	46.350,00
		Residui	21.857,57		
		Cassa	68.207,57		
	Titolo 2	Spese in conto capitale (01.05.2) Capitolo 2520/1 C/Resp:S7 R/Proc:S7 ACQUISIZIONE DI BENI MOBILI E ARREDI	Competenza	5.000,00	5.000,00
Residui			0,00		
Cassa			5.000,00		
(01.05.2) Capitolo 2520/3 C/Resp:S7 R/Proc:S7 ACQUISIZIONE PERIFERICHE		Competenza	10.000,00	10.000,00	10.000,00
		Residui	0,00		
		Cassa	10.000,00		
(01.05.2) Capitolo 2520/6 C/Resp:S7 R/Proc:S7 ACQUISIZIONE DI ATTREZZATURE		Competenza	10.000,00	10.000,00	10.000,00
		Residui	0,00		
		Cassa	10.000,00		

CENTRO RESPONSABILITA': S7 - SVILUPPO LOCALE - POLITICHE COMUNITARIE

MISSIONE PROGRAMMA TITOLO	DENOMINAZIONE				
			Previsioni dell'anno 2019	Previsione dell'anno 2020	Previsione dell'anno 2021
Totale Titolo 2	(01.05.2) Capitolo 2520/8 C/Resp:S7 R/Proc:S7 ACQUISIZIONE AUTOMEZZI	Competenza	50.000,00	25.000,00	25.000,00
		Residui	0,00		
		Cassa	50.000,00		
	(01.05.2) Capitolo 2520/60 C/Resp:S7 R/Proc:S7 ACQUISIZIONE DI ATTREZZATURE PER SETTORE GEOLOGIA	Competenza	55.000,00	0,00	0,00
		Residui	0,00		
		Cassa	55.000,00		
	Spese in conto capitale	Competenza	130.000,00	50.000,00	50.000,00
		Residui	0,00		
		Cassa	130.000,00		
	Totale Programma 05 <i>Gestione dei beni demaniali e patrimoniali</i>	Competenza	176.350,00	96.350,00	96.350,00
		Residui	21.857,57		
		Cassa	198.207,57		
PROGRAMMA 11	<i>Altri servizi generali</i>				
Titolo 1	Spese correnti (01.11.1) Capitolo 970/4 C/Resp:S7 R/Proc:S7 CdC:GC01 CARBURANTI E LUBRIFICANTI AUTOMEZZI	Competenza	88.900,00	88.900,00	88.900,00
		Residui	7.528,13		
		Cassa	96.428,13		

CENTRO RESPONSABILITA': S7 - SVILUPPO LOCALE - POLITICHE COMUNITARIE

MISSIONE PROGRAMMA TITOLO	DENOMINAZIONE				
			Previsioni dell'anno 2019	Previsione dell'anno 2020	Previsione dell'anno 2021
	(01.11.1) Capitolo 970/31 C/Resp:S7 R/Proc:S7 CARTA,CANCELLERIA E STAMPATI SERVIZIO AUTOPARCO	Competenza	500,00	500,00	500,00
		Residui	0,00		
		Cassa	500,00		
	(01.11.1) Capitolo 970/38 C/Resp:S7 R/Proc:S7 EQUIPAGGIAMENTI E VESTIARI SERVIZIO AUTOPARCO	Competenza	2.000,00	2.000,00	2.000,00
		Residui	0,00		
		Cassa	2.000,00		
	(01.11.1) Capitolo 972 C/Resp:S7 R/Proc:S7 CdC:GC01 TASSE CIRCOLAZIONE AUTOMEZZI	Competenza	10.000,00	10.000,00	10.000,00
		Residui	3.558,93		
		Cassa	13.558,93		
	(01.11.1) Capitolo 973 C/Resp:S7 R/Proc:S7 CdC:GC01 SPESA VARIE DI FUNZIONAMENTO MANUTENZIONE,AUTOPARCO	Competenza	25.000,00	25.000,00	25.000,00
		Residui	1.888,23		
		Cassa	26.888,23		
	(01.11.1) Capitolo 973/1 C/Resp:S7 R/Proc:S7 CdC:GC01 ASSICURAZIONE AUTOMEZZI	Competenza	48.000,00	48.000,00	48.000,00
		Residui	18.155,60		
		Cassa	66.155,60		
	(01.11.1) Capitolo 973/2 C/Resp:S7 R/Proc:S7 CdC:GC01 SPESE RIPARAZIONE AUTOPARCO PER PROVENTI ASSICURATIVI (COLLEG.AL CAP.189/3)	Competenza	10.000,00	10.000,00	10.000,00
		Residui	0,00		
		Cassa	10.000,00		
	(01.11.1) Capitolo 973/5 C/Resp:S7 R/Proc:S7 CdC:GC01 SPESE PER TELEFONIA MOBILE SETTORE PATRIMONIO E AUTOPARCO	Competenza	3.000,00	3.000,00	3.000,00
		Residui	0,00		
		Cassa	3.000,00		

CENTRO RESPONSABILITA': S7 - SVILUPPO LOCALE - POLITICHE COMUNITARIE

MISSIONE PROGRAMMA TITOLO	DENOMINAZIONE					
			Previsioni dell'anno 2019	Previsione dell'anno 2020	Previsione dell'anno 2021	
Totale Titolo 1	(01.11.1) Capitolo 976 C/Resp:S7 R/Proc:S7 CdC:GC01 RIMBORSO SPESE PERSONALE AUTOPARCO	Competenza	1.965,00	1.965,00	1.965,00	
		Residui	247,18			
		Cassa	2.212,18			
	Spese correnti	Competenza	189.365,00	189.365,00	189.365,00	
		Residui	31.378,07			
		Cassa	220.743,07			
	Totale Programma 11	Altri servizi generali	Competenza	189.365,00	189.365,00	189.365,00
			Residui	31.378,07		
			Cassa	220.743,07		
	Totale Missione 01	Servizi istituzionali, generali e di gestione	Competenza	666.715,00	586.715,00	586.715,00
Residui			153.440,40			
Cassa			820.155,40			
MISSIONE 05	Tutela e valorizzazione dei beni e attività culturali					
PROGRAMMA 01	Valorizzazione dei beni di interesse storico					
Titolo 1	Spese correnti (05.01.1) Capitolo 1850 C/Resp:S7 R/Proc:S7 CdC:OA01 STAMPATI,CANCELLERIA,REGISTRI E VARIE	Competenza	500,00	500,00	500,00	
		Residui	99,52			
		Cassa	599,52			

CENTRO RESPONSABILITA': S7 - SVILUPPO LOCALE - POLITICHE COMUNITARIE

MISSIONE PROGRAMMA TITOLO	DENOMINAZIONE					
			Previsioni dell'anno 2019	Previsione dell'anno 2020	Previsione dell'anno 2021	
Totale Titolo 1	Spese correnti	Competenza	500,00	500,00	500,00	
		Residui	99,52			
		Cassa	599,52			
Totale Programma 01	Valorizzazione dei beni di interesse storico	Competenza	500,00	500,00	500,00	
		Residui	99,52			
		Cassa	599,52			
PROGRAMMA 02	Attività culturali e interventi diversi nel settore culturale					
Titolo 1	Spese correnti					
		(05.02.1) Capitolo 1820				
		C/Resp:S7 R/Proc:S7 CdC:OB01 STAMPATI,CANCELLERIA,REGISTRI E VARIE DEL SERVIZIO	Competenza	500,00	500,00	500,00
			Residui	0,00		
			Cassa	500,00		
		(05.02.1) Capitolo 1855				
		C/Resp:S7 R/Proc:S7 CdC:OA01 SPESE TELEFONIA MOBILE SETTORE CULTURA	Competenza	500,00	500,00	500,00
			Residui	0,00		
			Cassa	500,00		
(05.02.1) Capitolo 1864						
C/Resp:S7 R/Proc:S7 CdC:OC02 PROMOZIONE DI MANIFESTAZIONI E INIZIATIVE ARTISTICHE,CULTURALI	Competenza	10.000,00	10.000,00	10.000,00		
	Residui	0,00				
	Cassa	10.000,00				

CENTRO RESPONSABILITA': S7 - SVILUPPO LOCALE - POLITICHE COMUNITARIE

MISSIONE PROGRAMMA TITOLO	DENOMINAZIONE					
			Previsioni dell'anno 2019	Previsione dell'anno 2020	Previsione dell'anno 2021	
Totale Titolo 1	(05.02.1) Capitolo 1866 C/Resp:S7 R/Proc:S7 CdC:OA01 RIMBORSO SPESE PER TRASFERTE DIPENDENTI VALOR.BENI STORICI, ART. E CULTURALI	Competenza	500,00	500,00	500,00	
		Residui	0,00			
		Cassa	500,00			
	Spese correnti	Competenza	11.500,00	11.500,00	11.500,00	
		Residui	0,00			
		Cassa	11.500,00			
	Totale Programma 02	Attività culturali e interventi diversi nel settore culturale	Competenza	11.500,00	11.500,00	11.500,00
			Residui	0,00		
			Cassa	11.500,00		
Totale Missione 05	Tutela e valorizzazione dei beni e attività culturali	Competenza	12.000,00	12.000,00	12.000,00	
		Residui	99,52			
		Cassa	12.099,52			
MISSIONE 06	Politiche giovanili, sport e tempo libero					
PROGRAMMA 01	Sport e tempo libero					
Titolo 1	Spese correnti (06.01.1) Capitolo 1921 C/Resp:S7 R/Proc:S7 STAMPATI,CANCELLERIA, E VARIE SERVIZIO TURISMO	Competenza	250,00	250,00	250,00	
		Residui	241,18			
		Cassa	491,18			

CENTRO RESPONSABILITA': S7 - SVILUPPO LOCALE - POLITICHE COMUNITARIE

MISSIONE PROGRAMMA TITOLO	DENOMINAZIONE		Previsioni dell'anno 2019	Previsione dell'anno 2020	Previsione dell'anno 2021
Totale Titolo 1	Spese correnti	Competenza	250,00	250,00	250,00
		Residui	241,18		
		Cassa	491,18		
Titolo 2	Spese in conto capitale (06.01.2) Capitolo 2573/2 C/Resp:S7 R/Proc:S7 TRASFERIMENTO STATO PER SPORT E SPETTACOLO L.29/12/03-N.376 VEDI CAP.-352/10	Competenza	782.229,00	0,00	0,00
		Residui	0,00		
		Cassa	782.229,00		
Totale Titolo 2	Spese in conto capitale	Competenza	782.229,00	0,00	0,00
		Residui	0,00		
		Cassa	782.229,00		
Totale Programma 01	Sport e tempo libero	Competenza	782.479,00	250,00	250,00
		Residui	241,18		
		Cassa	782.720,18		
Totale Missione 06	Politiche giovanili, sport e tempo libero	Competenza	782.479,00	250,00	250,00
		Residui	241,18		
		Cassa	782.720,18		
MISSIONE 07	Turismo				

CENTRO RESPONSABILITA': S7 - SVILUPPO LOCALE - POLITICHE COMUNITARIE

MISSIONE PROGRAMMA TITOLO	DENOMINAZIONE				
			Previsioni dell'anno 2019	Previsione dell'anno 2020	Previsione dell'anno 2021
PROGRAMMA 01	<i>Sviluppo e valorizzazione del turismo</i>				
Titolo 1	Spese correnti				
	(07.01.1) Capitolo 1890	Competenza	15.250,00	15.250,00	15.250,00
		Residui	0,00		
	C/Resp:S7 R/Proc:S7 CdC:PA01 STAMPATI,CANCELLERIA,REGISTRI TELEFONIA MOBILE E VARIE SERVIZIO TURISMO	Cassa	15.250,00		
	(07.01.1) Capitolo 1895/3	Competenza	15.000,00	15.000,00	15.000,00
		Residui	4.270,00		
	C/Resp:S7 R/Proc:S7 CdC:PB02 SERVIZI VARI INERENTI INCREMENTO TURISTICO	Cassa	19.270,00		
	(07.01.1) Capitolo 1895/4	Competenza	1.000,00	1.000,00	1.000,00
		Residui	488,20		
	C/Resp:S7 R/Proc:S7 CdC:DB00 MANUTENZIONE ORDINARIA SETTORE TURISMO	Cassa	1.488,20		
	(07.01.1) Capitolo 1895/5	Competenza	1.000,00	1.000,00	1.000,00
		Residui	0,00		
	C/Resp:S7 R/Proc:S7 CdC:PB02 INIZIATIVE A SOSTEGNO E A PROMOZIONE STRUTTURE RICETTIVE	Cassa	1.000,00		
		Competenza	32.250,00	32.250,00	32.250,00
Totale Titolo 1	Spese correnti	Residui	4.758,20		
		Cassa	37.008,20		
Titolo 2	Spese in conto capitale				

CENTRO RESPONSABILITA': S7 - SVILUPPO LOCALE - POLITICHE COMUNITARIE

MISSIONE PROGRAMMA TITOLO	DENOMINAZIONE				
			Previsioni dell'anno 2019	Previsione dell'anno 2020	Previsione dell'anno 2021
	(07.01.2) Capitolo 2572 C/Resp:S7 R/Proc:S7 REALIZZAZIONE DI OPERE IMPIANTI E SERVIZI PER ATTIVITA' TURISTICHE (P.O.R. SICILIA)	Competenza	660.000,00	5.776.000,00	6.564.000,00
		Residui	0,00		
		Cassa	660.000,00		
Totale Titolo 2	Spese in conto capitale	Competenza	660.000,00	5.776.000,00	6.564.000,00
		Residui	0,00		
		Cassa	660.000,00		
<i>Totale Programma 01</i>	<i>Sviluppo e valorizzazione del turismo</i>	Competenza	692.250,00	5.808.250,00	6.596.250,00
		Residui	4.758,20		
		Cassa	697.008,20		
Totale Missione 07	Turismo	Competenza	692.250,00	5.808.250,00	6.596.250,00
		Residui	4.758,20		
		Cassa	697.008,20		
Totale C/Resp	S7 - SVILUPPO LOCALE - POLITICHE COMUNITARIE	Competenza	2.153.444,00	6.407.215,00	7.195.215,00
		Residui	158.539,30		
		Cassa	2.311.983,30		

RIEPILOGO EXTRA CENTRO RESPONSABILITA'

MISSIONE PROGRAMMA TITOLO	DENOMINAZIONE				
			Previsioni dell'anno 2019	Previsione dell'anno 2020	Previsione dell'anno 2021
TOTALE USCITE		Competenza	228.651.126,36	175.386.133,28	159.116.214,83
		Residui	42.645.886,17		
		Cassa	246.477.682,80		

giovedì 12 dicembre 2019

RIEPILOGO



PROSPETTO DELLE ENTRATE DI BILANCIO PER TITOLI, TIPOLOGIE E CATEGORIE ENTI LOCALI

PREVISIONI DI COMPETENZA 2019 - 2021

TITOLO TIPOLOGIA CATEGORIA	DENOMINAZIONE	Previsioni dell'anno 2019 cui si riferisce il bilancio		Previsione dell'anno 2020		Previsione dell'anno 2021	
		Totale	di cui entrate non ricorrenti	Totale	di cui entrate non ricorrenti	Totale	di cui entrate non ricorrenti
1010100	ENTRATE CORRENTI DI NATURA TRIBUTARIA, CONTRIBUTIVA E PEREQUATIVA Tipologia 101: Imposte, tasse e proventi assimilati						
1010139	Imposta sulle assicurazioni RC auto	10.500.000,00	0,00	10.400.000,00	0,00	10.400.000,00	0,00
1010140	Imposta di iscrizione al pubblico registro automobilistico (PRA)	9.000.000,00	0,00	8.800.000,00	0,00	8.800.000,00	0,00
1010152	Tassa occupazione spazi e aree pubbliche	78.100,00	0,00	78.100,00	0,00	78.100,00	0,00
1010160	Tributo per l'esercizio delle funzioni di tutela, protezione e igiene dell'ambiente	1.800.000,00	0,00	1.800.000,00	0,00	1.800.000,00	0,00
1010199	Altre imposte, tasse e proventi assimilati n.a.c.	10.000,00	0,00	10.000,00	0,00	10.000,00	0,00
	Totale Tipologia 101	21.388.100,00	0,00	21.088.100,00	0,00	21.088.100,00	0,00
1010300	Tipologia 103: Tributi devoluti e regolati alle autonomie speciali						
1010326	Accisa sull'energia elettrica	0,00	0,00	0,00	0,00	0,00	0,00
	Totale Tipologia 103	0,00	0,00	0,00	0,00	0,00	0,00
1000000	TOTALE TITOLO 1	21.388.100,00	0,00	21.088.100,00	0,00	21.088.100,00	0,00
	TRASFERIMENTI CORRENTI						
2010100	Tipologia 101: Trasferimenti correnti da Amministrazioni pubbliche						
2010101	Trasferimenti correnti da Amministrazioni Centrali	1.327.046,28	0,00	1.406.324,70	0,00	1.406.324,70	0,00
2010102	Trasferimenti correnti da Amministrazioni Locali	21.134.788,45	1.961.279,35	12.807.856,69	5.035,68	12.810.821,01	8.000,00
	Totale Tipologia 101	22.461.834,73	1.961.279,35	14.214.181,39	5.035,68	14.217.145,71	8.000,00
2010500	Tipologia 105: Trasferimenti correnti dall'Unione Europea e dal Resto del Mondo						
2010501	Trasferimenti correnti dall'Unione Europea	109.405,00	109.405,00	60.191,28	60.191,28	0,00	0,00



PROSPETTO DELLE ENTRATE DI BILANCIO PER TITOLI, TIPOLOGIE E CATEGORIE ENTI LOCALI

PREVISIONI DI COMPETENZA 2019 - 2021

TITOLO TIPOLOGIA CATEGORIA	DENOMINAZIONE	Previsioni dell'anno 2019 cui si riferisce il bilancio		Previsione dell'anno 2020		Previsione dell'anno 2021	
		Totale	di cui entrate non ricorrenti	Totale	di cui entrate non ricorrenti	Totale	di cui entrate non ricorrenti
	Totale Tipologia 105	109.405,00	109.405,00	60.191,28	60.191,28	0,00	0,00
2000000	TOTALE TITOLO 2	22.571.239,73	2.070.684,35	14.274.372,67	65.226,96	14.217.145,71	8.000,00
	ENTRATE EXTRATRIBUTARIE						
3010000	Tipologia 100: Vendita di beni e servizi e proventi derivanti dalla gestione dei beni						
3010100	Vendita di beni	20.000,00	20.000,00	20.000,00	20.000,00	20.000,00	20.000,00
3010200	Entrate dalla vendita e dall'erogazione di servizi	672.500,00	0,00	672.500,00	0,00	672.500,00	0,00
3010300	Proventi derivanti dalla gestione dei beni	1.341.268,62	0,00	1.341.268,62	0,00	1.341.268,62	0,00
	Totale Tipologia 100	2.033.768,62	20.000,00	2.033.768,62	20.000,00	2.033.768,62	20.000,00
3020000	Tipologia 200: Proventi derivanti dall'attività di controllo e repressione delle irregolarità e degli illeciti						
3020200	Entrate da famiglie derivanti dall'attività di controllo e repressione delle irregolarità e degli illeciti	339.000,00	339.000,00	339.000,00	339.000,00	339.000,00	339.000,00
	Totale Tipologia 200	339.000,00	339.000,00	339.000,00	339.000,00	339.000,00	339.000,00
3030000	Tipologia 300: Interessi attivi						
3030300	Altri interessi attivi	1.000,00	0,00	1.000,00	0,00	1.000,00	0,00
	Totale Tipologia 300	1.000,00	0,00	1.000,00	0,00	1.000,00	0,00
3050000	Tipologia 500: Rimborsi e altre entrate correnti						
3050100	Indennizzi di assicurazione	18.000,00	18.000,00	18.000,00	18.000,00	18.000,00	18.000,00
3050200	Rimborsi in entrata	158.000,00	0,00	158.000,00	0,00	158.000,00	0,00
3059900	Altre entrate correnti n.a.c.	293.143,56	0,00	293.143,56	0,00	293.143,56	0,00
	Totale Tipologia 500	469.143,56	18.000,00	469.143,56	18.000,00	469.143,56	18.000,00



PROSPETTO DELLE ENTRATE DI BILANCIO PER TITOLI, TIPOLOGIE E CATEGORIE ENTI LOCALI

PREVISIONI DI COMPETENZA 2019 - 2021

TITOLO TIPOLOGIA CATEGORIA	DENOMINAZIONE	Previsioni dell'anno 2019 cui si riferisce il bilancio		Previsione dell'anno 2020		Previsione dell'anno 2021	
		Totale	di cui entrate non ricorrenti	Totale	di cui entrate non ricorrenti	Totale	di cui entrate non ricorrenti
3000000	TOTALE TITOLO 3	2.842.912,18	377.000,00	2.842.912,18	377.000,00	2.842.912,18	377.000,00
	ENTRATE IN CONTO CAPITALE						
4020000	Tipologia 200: Contributi agli investimenti						
4020100	Contributi agli investimenti da amministrazioni pubbliche	110.198.787,51	110.198.787,51	104.463.569,80	104.463.569,80	88.267.580,00	88.267.580,00
4020500	Contributi agli investimenti dall'Unione Europea e dal Resto del Mondo	300.000,00	300.000,00	411.681,04	411.681,04	100.000,00	100.000,00
4020600	Contributi agli investimenti direttamente destinati al rimborso di prestiti da amministrazioni pubbliche	0,00	0,00	0,00	0,00	0,00	0,00
	Totale Tipologia 200	110.498.787,51	110.498.787,51	104.875.250,84	104.875.250,84	88.367.580,00	88.367.580,00
4030000	Tipologia 300: Altri trasferimenti in conto capitale						
4031000	Altri trasferimenti in conto capitale da amministrazioni pubbliche	0,00	0,00	0,00	0,00	0,00	0,00
4031400	Altri trasferimenti in conto capitale dall'Unione Europea e dal Resto del Mondo	708.459,94	708.459,94	0,00	0,00	0,00	0,00
	Totale Tipologia 300	708.459,94	708.459,94	0,00	0,00	0,00	0,00
4040000	Tipologia 400: Entrate da alienazione di beni materiali e immateriali						
4040100	Alienazione di beni materiali	24.590.020,00	24.590.020,00	3.070.000,00	3.070.000,00	3.910.000,00	3.910.000,00
	Totale Tipologia 400	24.590.020,00	24.590.020,00	3.070.000,00	3.070.000,00	3.910.000,00	3.910.000,00
4050000	Tipologia 500: Altre entrate in conto capitale						
4050400	Altre entrate in conto capitale n.a.c.	0,00	0,00	0,00	0,00	0,00	0,00
	Totale Tipologia 500	0,00	0,00	0,00	0,00	0,00	0,00



PROSPETTO DELLE ENTRATE DI BILANCIO PER TITOLI, TIPOLOGIE E CATEGORIE ENTI LOCALI

PREVISIONI DI COMPETENZA 2019 - 2021

TITOLO TIPOLOGIA CATEGORIA	DENOMINAZIONE	Previsioni dell'anno 2019 cui si riferisce il bilancio		Previsione dell'anno 2020		Previsione dell'anno 2021	
		Totale	di cui entrate non ricorrenti	Totale	di cui entrate non ricorrenti	Totale	di cui entrate non ricorrenti
4000000	TOTALE TITOLO 4	135.797.267,45	135.797.267,45	107.945.250,84	107.945.250,84	92.277.580,00	92.277.580,00
6030000	ACCENSIONE PRESTITI						
	Tipologia 300: Accensione mutui e altri finanziamenti a medio lungo termine						
6030100	Finanziamenti a medio lungo termine	0,00	0,00	0,00	0,00	0,00	0,00
	Totale Tipologia 300	0,00	0,00	0,00	0,00	0,00	0,00
6000000	TOTALE TITOLO 6	0,00	0,00	0,00	0,00	0,00	0,00
7010000	ANTICIPAZIONI DA ISTITUTO TESORIERE/CASSIERE						
	Tipologia 100: Anticipazioni da istituto tesoriere/cassiere						
7010100	Anticipazioni da istituto tesoriere/cassiere	9.656.924,03	0,00	9.686.276,13	0,00	9.686.276,13	0,00
	Totale Tipologia 100	9.656.924,03	0,00	9.686.276,13	0,00	9.686.276,13	0,00
7000000	TOTALE TITOLO 7	9.656.924,03	0,00	9.686.276,13	0,00	9.686.276,13	0,00
9010000	ENTRATE PER CONTO TERZI E PARTITE DI GIRO						
	Tipologia 100: Entrate per partite di giro						
9010100	Altre ritenute	2.150.000,00	0,00	2.150.000,00	0,00	2.150.000,00	0,00
9010200	Ritenute su redditi da lavoro dipendente	5.165.000,00	0,00	5.165.000,00	0,00	5.165.000,00	0,00
9010300	Ritenute su redditi da lavoro autonomo	200.000,00	0,00	200.000,00	0,00	200.000,00	0,00
9019900	Altre entrate per partite di giro	4.450.000,00	0,00	4.450.000,00	0,00	4.450.000,00	0,00
	Totale Tipologia 100	11.965.000,00	0,00	11.965.000,00	0,00	11.965.000,00	0,00



PROSPETTO DELLE ENTRATE DI BILANCIO PER TITOLI, TIPOLOGIE E CATEGORIE ENTI LOCALI

PREVISIONI DI COMPETENZA 2019 - 2021

TITOLO TIPOLOGIA CATEGORIA	DENOMINAZIONE	Previsioni dell'anno 2019 cui si riferisce il bilancio		Previsione dell'anno 2020		Previsione dell'anno 2021	
		Totale	di cui entrate non ricorrenti	Totale	di cui entrate non ricorrenti	Totale	di cui entrate non ricorrenti
9020000	Tipologia 200: Entrate per conto terzi						
9020200	Trasferimenti da Amministrazioni pubbliche per operazioni conto terzi	1.000.000,00	0,00	1.000.000,00	0,00	1.000.000,00	0,00
9020400	Depositi di/preso terzi	110.000,00	0,00	110.000,00	0,00	110.000,00	0,00
9029900	Altre entrate per conto terzi	2.262.577,50	95.887,50	2.198.050,43	31.360,43	2.170.736,85	4.046,85
	Totale Tipologia 200	3.372.577,50	95.887,50	3.308.050,43	31.360,43	3.280.736,85	4.046,85
9000000	TOTALE TITOLO 9	15.337.577,50	95.887,50	15.273.050,43	31.360,43	15.245.736,85	4.046,85
	TOTALE TITOLI	207.594.020,89	138.340.839,30	171.109.962,25	108.418.838,23	155.357.750,87	92.666.626,85



MISSIONI E PROGRAMMI \ MACROAGGREGATI		Redditi da lavoro dipendente	Imposte e tasse a carico dell'ente	Acquisto di beni e servizi	Trasferimenti correnti	Interessi passivi	Altre spese per redditi da capitale	Rimborsi e poste correttive delle entrate	Altre spese correnti	Totale
		101	102	103	104	107	108	109	110	100
01	Missione 1 - Servizi istituzionali, generali e di gestione									
01	Organi istituzionali	745.136,13	54.159,21	194.500,00	0,00	0,00	0,00	0,00	0,00	993.795,34
02	Segreteria generale	671.463,13	108.330,46	772.150,00	0,00	0,00	0,00	0,00	50.000,00	1.601.943,59
03	Gestione economica, finanziaria, programmazione e provveditorato	1.129.095,94	66.343,97	101.600,00	15.526.236,31	5.000,00	0,00	0,00	0,00	16.828.276,22
04	Gestione delle entrate tributarie e servizi fiscali	85.837,17	73.990,75	11.900,00	0,00	0,00	0,00	7.000,00	0,00	178.727,92
05	Gestione dei beni demaniali e patrimoniali	130.447,70	94.598,89	30.250,00	0,00	178.337,99	0,00	0,00	31.000,00	464.634,58
06	Ufficio tecnico	825.661,13	44.346,78	318.976,79	0,00	0,00	0,00	0,00	0,00	1.188.984,70
08	Statistica e sistemi informativi	70.232,60	3.345,74	250,00	0,00	0,00	0,00	0,00	0,00	73.828,34
10	Risorse umane	0,00	0,00	0,00	0,00	0,00	0,00	0,00	0,00	0,00
11	Altri servizi generali	2.697.311,34	131.249,49	205.979,09	0,00	0,00	0,00	0,00	454.298,12	3.488.838,04
	TOTALE MISSIONE 1 - Servizi istituzionali, generali e di gestione	6.355.185,14	576.365,29	1.635.605,88	15.526.236,31	183.337,99	0,00	7.000,00	535.298,12	24.819.028,73
03	Missione 3 - Ordine pubblico e sicurezza									
01	Polizia locale e amministrativa	203.516,46	0,00	0,00	0,00	0,00	0,00	0,00	0,00	203.516,46
	TOTALE MISSIONE 3 - Ordine pubblico e sicurezza	203.516,46	0,00	0,00	0,00	0,00	0,00	0,00	0,00	203.516,46
04	Missione 4 - Istruzione e diritto allo studio									
02	Altri ordini di istruzione non universitaria	127.151,56	4.842,26	4.783.240,21	0,00	0,00	0,00	0,00	2.000,00	4.917.234,03
04	Istruzione universitaria	0,00	0,00	0,00	360.000,00	0,00	0,00	0,00	0,00	360.000,00
06	Servizi ausiliari all'istruzione	0,00	0,00	0,00	20.000,00	0,00	0,00	0,00	0,00	20.000,00
07	Diritto allo studio	0,00	0,00	0,00	131.172,00	0,00	0,00	0,00	0,00	131.172,00
	TOTALE MISSIONE 4 - Istruzione e diritto allo studio	127.151,56	4.842,26	4.783.240,21	511.172,00	0,00	0,00	0,00	2.000,00	5.428.406,03
05	Missione 5 - Tutela e valorizzazione dei beni e attività culturali									
01	Valorizzazione dei beni di interesse storico	65.025,19	2.607,80	500,00	0,00	0,00	0,00	0,00	0,00	68.132,99



MISSIONI E PROGRAMMI \ MACROAGGREGATI		Redditi da lavoro dipendente	Imposte e tasse a carico dell'ente	Acquisto di beni e servizi	Trasferimenti correnti	Interessi passivi	Altre spese per redditi da capitale	Rimborsi e poste correttive delle entrate	Altre spese correnti	Totale
		101	102	103	104	107	108	109	110	100
02	Attività culturali e interventi diversi nel settore culturale	77.698,98	4.052,43	11.500,00	0,00	0,00	0,00	0,00	0,00	93.251,41
	TOTALE MISSIONE 5 - Tutela e valorizzazione dei beni e attività culturali	142.724,17	6.660,23	12.000,00	0,00	0,00	0,00	0,00	0,00	161.384,40
06	Missione 6 - Politiche giovanili, sport e tempo libero									
01	Sport e tempo libero	264,58	694,10	1.900,00	0,00	0,00	0,00	0,00	0,00	2.858,68
	TOTALE MISSIONE 6 - Politiche giovanili, sport e tempo libero	264,58	694,10	1.900,00	0,00	0,00	0,00	0,00	0,00	2.858,68
07	Missione 7 - Turismo									
01	Sviluppo e valorizzazione del turismo	224.386,87	21.996,99	32.250,00	0,00	0,00	0,00	0,00	0,00	278.633,86
	TOTALE MISSIONE 7 - Turismo	224.386,87	21.996,99	32.250,00	0,00	0,00	0,00	0,00	0,00	278.633,86
08	Missione 8 - Assetto del territorio ed edilizia abitativa									
01	Urbanistica e assetto del territorio	529.704,03	65.214,32	6.200,00	0,00	0,00	0,00	0,00	0,00	601.118,35
	TOTALE MISSIONE 8 - Assetto del territorio ed edilizia abitativa	529.704,03	65.214,32	6.200,00	0,00	0,00	0,00	0,00	0,00	601.118,35
09	Missione 9 - Sviluppo sostenibile e tutela del territorio e dell'ambiente									
01	Difesa del suolo	302.051,73	21.224,99	101.250,00	0,00	0,00	0,00	0,00	0,00	424.526,72
02	Tutela, valorizzazione e recupero ambientale	550.153,86	43.277,64	41.750,00	530.000,00	0,00	0,00	0,00	0,00	1.165.181,50
03	Rifiuti	161.306,53	8.293,20	252.750,00	0,00	0,00	0,00	0,00	0,00	422.349,73
05	Aree protette, parchi naturali, protezione naturalistica e forestazione	766.460,01	47.571,96	211.268,65	0,00	0,00	0,00	0,00	0,00	1.025.300,62
06	Tutela e valorizzazione delle risorse idriche	115.441,60	12.064,53	12.310,00	0,00	0,00	0,00	0,00	0,00	139.816,13
08	Qualità dell'aria e riduzione dell'inquinamento	151.880,97	0,00	101.750,00	0,00	0,00	0,00	0,00	0,00	253.630,97
	TOTALE MISSIONE 9 - Sviluppo sostenibile e tutela del territorio e dell'ambiente	2.047.294,70	132.432,32	721.078,65	530.000,00	0,00	0,00	0,00	0,00	3.430.805,67
10	Missione 10 - Trasporti e diritto alla mobilità									



MISSIONI E PROGRAMMI \ MACROAGGREGATI		Redditi da lavoro dipendente	Imposte e tasse a carico dell'ente	Acquisto di beni e servizi	Trasferimenti correnti	Interessi passivi	Altre spese per redditi da capitale	Rimborsi e poste correttive delle entrate	Altre spese correnti	Totale
		101	102	103	104	107	108	109	110	100
02	Trasporto pubblico locale	0,00	0,00	200,00	9.500,00	0,00	0,00	0,00	0,00	9.700,00
05	Viabilità e infrastrutture stradali	3.320.945,70	188.539,36	1.430.364,69	1.000,00	0,00	0,00	0,00	0,00	4.940.849,75
	TOTALE MISSIONE 10 - Trasporti e diritto alla mobilità	3.320.945,70	188.539,36	1.430.564,69	10.500,00	0,00	0,00	0,00	0,00	4.950.549,75
11	Missione 11 - Soccorso civile									
01	Sistema di protezione civile	124.796,61	6.235,97	133.705,00	0,00	0,00	0,00	0,00	0,00	264.737,58
	TOTALE MISSIONE 11 - Soccorso civile	124.796,61	6.235,97	133.705,00	0,00	0,00	0,00	0,00	0,00	264.737,58
12	Missione 12 - Diritti sociali, politiche sociali e famiglia									
02	Interventi per la disabilità	759,57	0,00	2.148.897,21	0,00	0,00	0,00	0,00	0,00	2.149.656,78
04	Interventi per soggetti a rischio di esclusione sociale	0,00	0,00	862.461,00	0,00	0,00	0,00	0,00	0,00	862.461,00
07	Programmazione e governo della rete dei servizi sociosanitari e sociali	379.171,88	27.645,00	301.632,00	0,00	0,00	0,00	0,00	0,00	708.448,88
	TOTALE MISSIONE 12 - Diritti sociali, politiche sociali e famiglia	379.931,45	27.645,00	3.312.990,21	0,00	0,00	0,00	0,00	0,00	3.720.566,66
14	Missione 14 - Sviluppo economico e competitività									
01	Industria PMI e Artigianato	49.462,58	16.296,53	1.000,00	13.520,00	0,00	0,00	0,00	0,00	80.279,11
	TOTALE MISSIONE 14 - Sviluppo economico e competitività	49.462,58	16.296,53	1.000,00	13.520,00	0,00	0,00	0,00	0,00	80.279,11
15	Missione 15 - Politiche per il lavoro e la formazione professionale									
01	Servizi per lo sviluppo del mercato del lavoro	133.436,35	0,00	4.000,00	0,00	0,00	0,00	0,00	0,00	137.436,35
02	Formazione professionale	252.418,21	13.222,96	350,00	0,00	0,00	0,00	0,00	0,00	265.991,17
03	Sostegno all'occupazione	0,00	0,00	0,00	0,00	0,00	0,00	0,00	0,00	0,00
	TOTALE MISSIONE 15 - Politiche per il lavoro e la formazione professionale	385.854,56	13.222,96	4.350,00	0,00	0,00	0,00	0,00	0,00	403.427,52
16	Missione 16 - Agricoltura, politiche agroalimentari e pesca									
01	Sviluppo del settore agricolo e del sistema agroalimentare	43.250,71	1.743,95	57.205,00	0,00	0,00	0,00	0,00	0,00	102.199,66



PROSPETTO DELLE SPESE DI BILANCIO PER MISSIONI, PROGRAMMI E MACROAGGREGATI

SPESE CORRENTI - PREVISIONI DI COMPETENZA

Esercizio Finanziario 2019 (Triennio 2019-2021)

MISSIONI E PROGRAMMI \ MACROAGGREGATI		Redditi da lavoro dipendente	Imposte e tasse a carico dell'ente	Acquisto di beni e servizi	Trasferimenti correnti	Interessi passivi	Altre spese per redditi da capitale	Rimborsi e poste correttive delle entrate	Altre spese correnti	Totale
		101	102	103	104	107	108	109	110	100
02	Caccia e pesca	195.974,02	14.804,40	135.550,00	0,00	0,00	0,00	0,00	0,00	346.328,42
	TOTALE MISSIONE 16 - Agricoltura, politiche agroalimentari e pesca	239.224,73	16.548,35	192.755,00	0,00	0,00	0,00	0,00	0,00	448.528,08
20	Missione 20 - Fondi e accantonamenti									
01	Fondo di riserva	0,00	0,00	0,00	0,00	0,00	0,00	0,00	214.631,81	214.631,81
02	Fondo crediti di dubbia esigibilità	0,00	0,00	0,00	0,00	0,00	0,00	0,00	867.550,23	867.550,23
03	Altri Fondi	0,00	0,00	0,00	0,00	0,00	0,00	0,00	60.000,00	60.000,00
	TOTALE MISSIONE 20 - Fondi e accantonamenti	0,00	0,00	0,00	0,00	0,00	0,00	0,00	1.142.182,04	1.142.182,04
50	Missione 50 - Debito pubblico									
01	Quota interessi ammortamento mutui e prestiti obbligazionari	0,00	0,00	0,00	0,00	1.140.071,75	0,00	0,00	0,00	1.140.071,75
	TOTALE MISSIONE 50 - Debito pubblico	0,00	0,00	0,00	0,00	1.140.071,75	0,00	0,00	0,00	1.140.071,75
	TOTALE MACROAGGREGATI	14.130.443,14	1.076.693,68	12.267.639,64	16.591.428,31	1.323.409,74	0,00	7.000,00	1.679.480,16	47.076.094,67



MISSIONI E PROGRAMMI \ MACROAGGREGATI		Redditi da lavoro dipendente	Imposte e tasse a carico dell'ente	Acquisto di beni e servizi	Trasferimenti correnti	Interessi passivi	Altre spese per redditi da capitale	Rimborsi e poste correttive delle entrate	Altre spese correnti	Totale
		101	102	103	104	107	108	109	110	100
01	Missione 1 - Servizi istituzionali, generali e di gestione									
01	Organi istituzionali	745.136,13	54.159,21	194.500,00	0,00	0,00	0,00	0,00	0,00	993.795,34
02	Segreteria generale	641.463,13	108.330,46	772.150,00	0,00	0,00	0,00	0,00	50.000,00	1.571.943,59
03	Gestione economica, finanziaria, programmazione e provveditorato	1.039.095,94	66.343,97	121.600,00	15.526.236,31	5.000,00	0,00	0,00	0,00	16.758.276,22
04	Gestione delle entrate tributarie e servizi fiscali	85.837,17	73.990,75	11.900,00	0,00	0,00	0,00	7.000,00	0,00	178.727,92
05	Gestione dei beni demaniali e patrimoniali	130.447,70	94.598,89	30.250,00	0,00	174.437,13	0,00	0,00	31.000,00	460.733,72
06	Ufficio tecnico	795.661,13	44.346,78	318.976,79	0,00	0,00	0,00	0,00	0,00	1.158.984,70
08	Statistica e sistemi informativi	70.232,60	3.345,74	250,00	0,00	0,00	0,00	0,00	0,00	73.828,34
10	Risorse umane	0,00	0,00	0,00	0,00	0,00	0,00	0,00	0,00	0,00
11	Altri servizi generali	2.657.311,34	131.249,49	205.374,69	0,00	0,00	0,00	0,00	148.000,00	3.141.935,52
	TOTALE MISSIONE 1 - Servizi istituzionali, generali e di gestione	6.165.185,14	576.365,29	1.655.001,48	15.526.236,31	179.437,13	0,00	7.000,00	229.000,00	24.338.225,35
03	Missione 3 - Ordine pubblico e sicurezza									
01	Polizia locale e amministrativa	113.516,46	0,00	0,00	0,00	0,00	0,00	0,00	0,00	113.516,46
	TOTALE MISSIONE 3 - Ordine pubblico e sicurezza	113.516,46	0,00	0,00	0,00	0,00	0,00	0,00	0,00	113.516,46
04	Missione 4 - Istruzione e diritto allo studio									
02	Altri ordini di istruzione non universitaria	127.151,56	4.842,26	2.044.825,18	0,00	0,00	0,00	0,00	2.000,00	2.178.819,00
04	Istruzione universitaria	0,00	0,00	0,00	360.000,00	0,00	0,00	0,00	0,00	360.000,00
06	Servizi ausiliari all'istruzione	0,00	0,00	0,00	20.000,00	0,00	0,00	0,00	0,00	20.000,00
07	Diritto allo studio	0,00	0,00	0,00	131.172,00	0,00	0,00	0,00	0,00	131.172,00
	TOTALE MISSIONE 4 - Istruzione e diritto allo studio	127.151,56	4.842,26	2.044.825,18	511.172,00	0,00	0,00	0,00	2.000,00	2.689.991,00
05	Missione 5 - Tutela e valorizzazione dei beni e attività culturali									
01	Valorizzazione dei beni di interesse storico	65.025,19	2.607,80	500,00	0,00	0,00	0,00	0,00	0,00	68.132,99



MISSIONI E PROGRAMMI \ MACROAGGREGATI		Redditi da lavoro dipendente	Imposte e tasse a carico dell'ente	Acquisto di beni e servizi	Trasferimenti correnti	Interessi passivi	Altre spese per redditi da capitale	Rimborsi e poste correttive delle entrate	Altre spese correnti	Totale
		101	102	103	104	107	108	109	110	100
02	Attività culturali e interventi diversi nel settore culturale	77.698,98	4.052,43	11.500,00	0,00	0,00	0,00	0,00	0,00	93.251,41
	TOTALE MISSIONE 5 - Tutela e valorizzazione dei beni e attività culturali	142.724,17	6.660,23	12.000,00	0,00	0,00	0,00	0,00	0,00	161.384,40
06	Missione 6 - Politiche giovanili, sport e tempo libero									
01	Sport e tempo libero	264,58	694,10	1.900,00	0,00	0,00	0,00	0,00	0,00	2.858,68
	TOTALE MISSIONE 6 - Politiche giovanili, sport e tempo libero	264,58	694,10	1.900,00	0,00	0,00	0,00	0,00	0,00	2.858,68
07	Missione 7 - Turismo									
01	Sviluppo e valorizzazione del turismo	224.386,87	21.996,99	32.250,00	0,00	0,00	0,00	0,00	0,00	278.633,86
	TOTALE MISSIONE 7 - Turismo	224.386,87	21.996,99	32.250,00	0,00	0,00	0,00	0,00	0,00	278.633,86
08	Missione 8 - Assetto del territorio ed edilizia abitativa									
01	Urbanistica e assetto del territorio	529.704,03	65.214,32	6.200,00	0,00	0,00	0,00	0,00	0,00	601.118,35
	TOTALE MISSIONE 8 - Assetto del territorio ed edilizia abitativa	529.704,03	65.214,32	6.200,00	0,00	0,00	0,00	0,00	0,00	601.118,35
09	Missione 9 - Sviluppo sostenibile e tutela del territorio e dell'ambiente									
01	Difesa del suolo	302.051,73	21.224,99	101.200,00	0,00	0,00	0,00	0,00	0,00	424.476,72
02	Tutela, valorizzazione e recupero ambientale	550.153,86	43.277,64	41.750,00	150.000,00	0,00	0,00	0,00	0,00	785.181,50
03	Rifiuti	161.306,53	8.293,20	252.750,00	0,00	0,00	0,00	0,00	0,00	422.349,73
05	Aree protette, parchi naturali, protezione naturalistica e forestazione	606.460,01	47.571,96	31.240,01	0,00	0,00	0,00	0,00	0,00	685.271,98
06	Tutela e valorizzazione delle risorse idriche	115.441,60	12.064,53	12.310,00	0,00	0,00	0,00	0,00	0,00	139.816,13
08	Qualità dell'aria e riduzione dell'inquinamento	151.880,97	0,00	101.750,00	0,00	0,00	0,00	0,00	0,00	253.630,97
	TOTALE MISSIONE 9 - Sviluppo sostenibile e tutela del territorio e dell'ambiente	1.887.294,70	132.432,32	541.000,01	150.000,00	0,00	0,00	0,00	0,00	2.710.727,03
10	Missione 10 - Trasporti e diritto alla mobilità									



MISSIONI E PROGRAMMI \ MACROAGGREGATI		Redditi da lavoro dipendente	Imposte e tasse a carico dell'ente	Acquisto di beni e servizi	Trasferimenti correnti	Interessi passivi	Altre spese per redditi da capitale	Rimborsi e poste correttive delle entrate	Altre spese correnti	Totale
		101	102	103	104	107	108	109	110	100
02	Trasporto pubblico locale	0,00	0,00	200,00	9.500,00	0,00	0,00	0,00	0,00	9.700,00
05	Viabilità e infrastrutture stradali	2.557.065,17	151.146,85	810.354,51	1.000,00	0,00	0,00	0,00	0,00	3.519.566,53
	TOTALE MISSIONE 10 - Trasporti e diritto alla mobilità	2.557.065,17	151.146,85	810.554,51	10.500,00	0,00	0,00	0,00	0,00	3.529.266,53
11	Missione 11 - Soccorso civile									
01	Sistema di protezione civile	124.796,61	6.235,97	133.705,00	0,00	0,00	0,00	0,00	0,00	264.737,58
	TOTALE MISSIONE 11 - Soccorso civile	124.796,61	6.235,97	133.705,00	0,00	0,00	0,00	0,00	0,00	264.737,58
12	Missione 12 - Diritti sociali, politiche sociali e famiglia									
02	Interventi per la disabilità	759,57	0,00	1.700.000,00	0,00	0,00	0,00	0,00	0,00	1.700.759,57
04	Interventi per soggetti a rischio di esclusione sociale	0,00	0,00	862.461,00	0,00	0,00	0,00	0,00	0,00	862.461,00
07	Programmazione e governo della rete dei servizi sociosanitari e sociali	379.171,88	27.645,00	301.632,00	0,00	0,00	0,00	0,00	0,00	708.448,88
	TOTALE MISSIONE 12 - Diritti sociali, politiche sociali e famiglia	379.931,45	27.645,00	2.864.093,00	0,00	0,00	0,00	0,00	0,00	3.271.669,45
14	Missione 14 - Sviluppo economico e competitività									
01	Industria PMI e Artigianato	49.462,58	16.296,53	1.000,00	13.520,00	0,00	0,00	0,00	0,00	80.279,11
	TOTALE MISSIONE 14 - Sviluppo economico e competitività	49.462,58	16.296,53	1.000,00	13.520,00	0,00	0,00	0,00	0,00	80.279,11
15	Missione 15 - Politiche per il lavoro e la formazione professionale									
01	Servizi per lo sviluppo del mercato del lavoro	133.436,35	0,00	4.000,00	0,00	0,00	0,00	0,00	0,00	137.436,35
02	Formazione professionale	252.418,21	13.222,96	350,00	0,00	0,00	0,00	0,00	0,00	265.991,17
03	Sostegno all'occupazione	0,00	0,00	0,00	0,00	0,00	0,00	0,00	0,00	0,00
	TOTALE MISSIONE 15 - Politiche per il lavoro e la formazione professionale	385.854,56	13.222,96	4.350,00	0,00	0,00	0,00	0,00	0,00	403.427,52
16	Missione 16 - Agricoltura, politiche agroalimentari e pesca									
01	Sviluppo del settore agricolo e del sistema agroalimentare	43.250,71	1.743,95	27.800,00	0,00	0,00	0,00	0,00	0,00	72.794,66



PROSPETTO DELLE SPESE DI BILANCIO PER MISSIONI, PROGRAMMI E MACROAGGREGATI

SPESE CORRENTI - PREVISIONI DI COMPETENZA

Esercizio Finanziario 2020 (Triennio 2019-2021)

MISSIONI E PROGRAMMI \ MACROAGGREGATI		Redditi da lavoro dipendente	Imposte e tasse a carico dell'ente	Acquisto di beni e servizi	Trasferimenti correnti	Interessi passivi	Altre spese per redditi da capitale	Rimborsi e poste correttive delle entrate	Altre spese correnti	Totale
		101	102	103	104	107	108	109	110	100
02	Caccia e pesca	195.974,02	14.804,40	135.550,00	0,00	0,00	0,00	0,00	0,00	346.328,42
	TOTALE MISSIONE 16 - Agricoltura, politiche agroalimentari e pesca	239.224,73	16.548,35	163.350,00	0,00	0,00	0,00	0,00	0,00	419.123,08
20	Missione 20 - Fondi e accantonamenti									
01	Fondo di riserva	0,00	0,00	0,00	0,00	0,00	0,00	0,00	210.000,00	210.000,00
02	Fondo crediti di dubbia esigibilità	0,00	0,00	0,00	0,00	0,00	0,00	0,00	916.242,86	916.242,86
03	Altri Fondi	0,00	0,00	0,00	0,00	0,00	0,00	0,00	10.000,00	10.000,00
	TOTALE MISSIONE 20 - Fondi e accantonamenti	0,00	0,00	0,00	0,00	0,00	0,00	0,00	1.136.242,86	1.136.242,86
50	Missione 50 - Debito pubblico									
01	Quota interessi ammortamento mutui e prestiti obbligazionari	0,00	0,00	0,00	0,00	1.096.667,13	0,00	0,00	0,00	1.096.667,13
	TOTALE MISSIONE 50 - Debito pubblico	0,00	0,00	0,00	0,00	1.096.667,13	0,00	0,00	0,00	1.096.667,13
	TOTALE MACROAGGREGATI	12.926.562,61	1.039.301,17	8.270.229,18	16.211.428,31	1.276.104,26	0,00	7.000,00	1.367.242,86	41.097.868,39



PROSPETTO DELLE SPESE DI BILANCIO PER MISSIONI, PROGRAMMI E MACROAGGREGATI

SPESE CORRENTI - PREVISIONI DI COMPETENZA

Esercizio Finanziario 2021 (Triennio 2019-2021)

MISSIONI E PROGRAMMI \ MACROAGGREGATI		Redditi da lavoro dipendente	Imposte e tasse a carico dell'ente	Acquisto di beni e servizi	Trasferimenti correnti	Interessi passivi	Altre spese per redditi da capitale	Rimborsi e poste correttive delle entrate	Altre spese correnti	Totale
		101	102	103	104	107	108	109	110	100
01	Missione 1 - Servizi istituzionali, generali e di gestione									
01	Organi istituzionali	745.136,13	54.159,21	194.500,00	0,00	0,00	0,00	0,00	0,00	993.795,34
02	Segreteria generale	641.463,13	108.330,46	772.150,00	0,00	0,00	0,00	0,00	50.000,00	1.571.943,59
03	Gestione economica, finanziaria, programmazione e provveditorato	1.039.095,94	66.343,97	121.600,00	15.526.236,31	5.000,00	0,00	0,00	0,00	16.758.276,22
04	Gestione delle entrate tributarie e servizi fiscali	85.837,17	73.990,75	11.900,00	0,00	0,00	0,00	7.000,00	0,00	178.727,92
05	Gestione dei beni demaniali e patrimoniali	130.447,70	94.598,89	30.250,00	0,00	170.367,71	0,00	0,00	31.000,00	456.664,30
06	Ufficio tecnico	795.661,13	44.346,78	318.976,79	0,00	0,00	0,00	0,00	0,00	1.158.984,70
08	Statistica e sistemi informativi	70.232,60	3.345,74	250,00	0,00	0,00	0,00	0,00	0,00	73.828,34
10	Risorse umane	0,00	0,00	0,00	0,00	0,00	0,00	0,00	0,00	0,00
11	Altri servizi generali	2.657.311,34	131.249,49	204.830,10	0,00	0,00	0,00	0,00	148.000,00	3.141.390,93
	TOTALE MISSIONE 1 - Servizi istituzionali, generali e di gestione	6.165.185,14	576.365,29	1.654.456,89	15.526.236,31	175.367,71	0,00	7.000,00	229.000,00	24.333.611,34
03	Missione 3 - Ordine pubblico e sicurezza									
01	Polizia locale e amministrativa	113.516,46	0,00	0,00	0,00	0,00	0,00	0,00	0,00	113.516,46
	TOTALE MISSIONE 3 - Ordine pubblico e sicurezza	113.516,46	0,00	0,00	0,00	0,00	0,00	0,00	0,00	113.516,46
04	Missione 4 - Istruzione e diritto allo studio									
02	Altri ordini di istruzione non universitaria	127.151,56	4.842,26	2.044.825,18	0,00	0,00	0,00	0,00	2.000,00	2.178.819,00
04	Istruzione universitaria	0,00	0,00	0,00	360.000,00	0,00	0,00	0,00	0,00	360.000,00
06	Servizi ausiliari all'istruzione	0,00	0,00	0,00	20.000,00	0,00	0,00	0,00	0,00	20.000,00
07	Diritto allo studio	0,00	0,00	0,00	131.172,00	0,00	0,00	0,00	0,00	131.172,00
	TOTALE MISSIONE 4 - Istruzione e diritto allo studio	127.151,56	4.842,26	2.044.825,18	511.172,00	0,00	0,00	0,00	2.000,00	2.689.991,00
05	Missione 5 - Tutela e valorizzazione dei beni e attività culturali									
01	Valorizzazione dei beni di interesse storico	65.025,19	2.607,80	500,00	0,00	0,00	0,00	0,00	0,00	68.132,99



MISSIONI E PROGRAMMI \ MACROAGGREGATI		Redditi da lavoro dipendente	Imposte e tasse a carico dell'ente	Acquisto di beni e servizi	Trasferimenti correnti	Interessi passivi	Altre spese per redditi da capitale	Rimborsi e poste correttive delle entrate	Altre spese correnti	Totale
		101	102	103	104	107	108	109	110	100
02	Attività culturali e interventi diversi nel settore culturale	77.698,98	4.052,43	11.500,00	0,00	0,00	0,00	0,00	0,00	93.251,41
	TOTALE MISSIONE 5 - Tutela e valorizzazione dei beni e attività culturali	142.724,17	6.660,23	12.000,00	0,00	0,00	0,00	0,00	0,00	161.384,40
06	Missione 6 - Politiche giovanili, sport e tempo libero									
01	Sport e tempo libero	264,58	694,10	1.900,00	0,00	0,00	0,00	0,00	0,00	2.858,68
	TOTALE MISSIONE 6 - Politiche giovanili, sport e tempo libero	264,58	694,10	1.900,00	0,00	0,00	0,00	0,00	0,00	2.858,68
07	Missione 7 - Turismo									
01	Sviluppo e valorizzazione del turismo	224.386,87	21.996,99	32.250,00	0,00	0,00	0,00	0,00	0,00	278.633,86
	TOTALE MISSIONE 7 - Turismo	224.386,87	21.996,99	32.250,00	0,00	0,00	0,00	0,00	0,00	278.633,86
08	Missione 8 - Assetto del territorio ed edilizia abitativa									
01	Urbanistica e assetto del territorio	529.704,03	65.214,32	6.200,00	0,00	0,00	0,00	0,00	0,00	601.118,35
	TOTALE MISSIONE 8 - Assetto del territorio ed edilizia abitativa	529.704,03	65.214,32	6.200,00	0,00	0,00	0,00	0,00	0,00	601.118,35
09	Missione 9 - Sviluppo sostenibile e tutela del territorio e dell'ambiente									
01	Difesa del suolo	302.051,73	21.224,99	101.200,00	0,00	0,00	0,00	0,00	0,00	424.476,72
02	Tutela, valorizzazione e recupero ambientale	550.153,86	43.277,64	41.750,00	150.000,00	0,00	0,00	0,00	0,00	785.181,50
03	Rifiuti	161.306,53	8.293,20	252.750,00	0,00	0,00	0,00	0,00	0,00	422.349,73
05	Aree protette, parchi naturali, protezione naturalistica e forestazione	606.460,01	47.571,96	34.204,33	0,00	0,00	0,00	0,00	0,00	688.236,30
06	Tutela e valorizzazione delle risorse idriche	115.441,60	12.064,53	12.310,00	0,00	0,00	0,00	0,00	0,00	139.816,13
08	Qualità dell'aria e riduzione dell'inquinamento	151.880,97	0,00	101.750,00	0,00	0,00	0,00	0,00	0,00	253.630,97
	TOTALE MISSIONE 9 - Sviluppo sostenibile e tutela del territorio e dell'ambiente	1.887.294,70	132.432,32	543.964,33	150.000,00	0,00	0,00	0,00	0,00	2.713.691,35
10	Missione 10 - Trasporti e diritto alla mobilità									



MISSIONI E PROGRAMMI \ MACROAGGREGATI		Redditi da lavoro dipendente	Imposte e tasse a carico dell'ente	Acquisto di beni e servizi	Trasferimenti correnti	Interessi passivi	Altre spese per redditi da capitale	Rimborsi e poste correttive delle entrate	Altre spese correnti	Totale
		101	102	103	104	107	108	109	110	100
02	Trasporto pubblico locale	0,00	0,00	200,00	9.500,00	0,00	0,00	0,00	0,00	9.700,00
05	Viabilità e infrastrutture stradali	2.259.538,48	131.699,89	749.981,70	1.000,00	0,00	0,00	0,00	0,00	3.142.220,07
	TOTALE MISSIONE 10 - Trasporti e diritto alla mobilità	2.259.538,48	131.699,89	750.181,70	10.500,00	0,00	0,00	0,00	0,00	3.151.920,07
11	Missione 11 - Soccorso civile									
01	Sistema di protezione civile	124.796,61	6.235,97	133.705,00	0,00	0,00	0,00	0,00	0,00	264.737,58
	TOTALE MISSIONE 11 - Soccorso civile	124.796,61	6.235,97	133.705,00	0,00	0,00	0,00	0,00	0,00	264.737,58
12	Missione 12 - Diritti sociali, politiche sociali e famiglia									
02	Interventi per la disabilità	759,57	0,00	1.700.000,00	0,00	0,00	0,00	0,00	0,00	1.700.759,57
04	Interventi per soggetti a rischio di esclusione sociale	0,00	0,00	862.461,00	0,00	0,00	0,00	0,00	0,00	862.461,00
07	Programmazione e governo della rete dei servizi sociosanitari e sociali	379.171,88	27.645,00	301.632,00	0,00	0,00	0,00	0,00	0,00	708.448,88
	TOTALE MISSIONE 12 - Diritti sociali, politiche sociali e famiglia	379.931,45	27.645,00	2.864.093,00	0,00	0,00	0,00	0,00	0,00	3.271.669,45
14	Missione 14 - Sviluppo economico e competitività									
01	Industria PMI e Artigianato	49.462,58	16.296,53	1.000,00	13.520,00	0,00	0,00	0,00	0,00	80.279,11
	TOTALE MISSIONE 14 - Sviluppo economico e competitività	49.462,58	16.296,53	1.000,00	13.520,00	0,00	0,00	0,00	0,00	80.279,11
15	Missione 15 - Politiche per il lavoro e la formazione professionale									
01	Servizi per lo sviluppo del mercato del lavoro	133.436,35	0,00	4.000,00	0,00	0,00	0,00	0,00	0,00	137.436,35
02	Formazione professionale	252.418,21	13.222,96	350,00	0,00	0,00	0,00	0,00	0,00	265.991,17
03	Sostegno all'occupazione	0,00	0,00	0,00	0,00	0,00	0,00	0,00	0,00	0,00
	TOTALE MISSIONE 15 - Politiche per il lavoro e la formazione professionale	385.854,56	13.222,96	4.350,00	0,00	0,00	0,00	0,00	0,00	403.427,52
16	Missione 16 - Agricoltura, politiche agroalimentari e pesca									
01	Sviluppo del settore agricolo e del sistema agroalimentare	43.250,71	1.743,95	27.800,00	0,00	0,00	0,00	0,00	0,00	72.794,66



PROSPETTO DELLE SPESE DI BILANCIO PER MISSIONI, PROGRAMMI E MACROAGGREGATI

SPESE CORRENTI - PREVISIONI DI COMPETENZA

Esercizio Finanziario 2021 (Triennio 2019-2021)

MISSIONI E PROGRAMMI \ MACROAGGREGATI		Redditi da lavoro dipendente	Imposte e tasse a carico dell'ente	Acquisto di beni e servizi	Trasferimenti correnti	Interessi passivi	Altre spese per redditi da capitale	Rimborsi e poste correttive delle entrate	Altre spese correnti	Totale
		101	102	103	104	107	108	109	110	100
02	Caccia e pesca	195.974,02	14.804,40	135.550,00	0,00	0,00	0,00	0,00	0,00	346.328,42
	TOTALE MISSIONE 16 - Agricoltura, politiche agroalimentari e pesca	239.224,73	16.548,35	163.350,00	0,00	0,00	0,00	0,00	0,00	419.123,08
20	Missione 20 - Fondi e accantonamenti									
01	Fondo di riserva	0,00	0,00	0,00	0,00	0,00	0,00	0,00	210.000,00	210.000,00
02	Fondo crediti di dubbia esigibilità	0,00	0,00	0,00	0,00	0,00	0,00	0,00	941.235,56	941.235,56
03	Altri Fondi	0,00	0,00	0,00	0,00	0,00	0,00	0,00	10.000,00	10.000,00
	TOTALE MISSIONE 20 - Fondi e accantonamenti	0,00	0,00	0,00	0,00	0,00	0,00	0,00	1.161.235,56	1.161.235,56
50	Missione 50 - Debito pubblico									
01	Quota interessi ammortamento mutui e prestiti obbligazionari	0,00	0,00	0,00	0,00	1.056.294,52	0,00	0,00	0,00	1.056.294,52
	TOTALE MISSIONE 50 - Debito pubblico	0,00	0,00	0,00	0,00	1.056.294,52	0,00	0,00	0,00	1.056.294,52
	TOTALE MACROAGGREGATI	12.629.035,92	1.019.854,21	8.212.276,10	16.211.428,31	1.231.662,23	0,00	7.000,00	1.392.235,56	40.703.492,33



PROSPETTO DELLE SPESE DI BILANCIO PER MISSIONI, PROGRAMMI E MACROAGGREGATI

SPESE IN CONTO CAPITALE E SPESE PER INCREMENTO DI ATTIVITA' FINANZIARIE

PREVISIONI DI COMPETENZA

Esercizio Finanziario 2019 (Triennio 2019-2021)

MISSIONI E PROGRAMMI \ MACROAGGREGATI		Tributi in conto capitale a carico dell'ente	Investimenti fissi lordi	Contributi agli investimenti	Trasferimenti in conto capitale	Altre spese in conto capitale	Totale SPESE IN CONTO CAPITALE	Acquisizioni di attività finanziarie	Concessione crediti di breve termine	Concessione crediti di medio - lungo termine	Altre spese per incremento di attività finanziarie	Totale SPESE PER INCREMENTO DI ATTIVITA' FINANZIARIE
		201	202	203	204	205	200	301	302	303	304	300
01	Missione 1 - Servizi istituzionali, generali e di gestione											
05	Gestione dei beni demaniali e patrimoniali	0,00	24.047.403,19	0,00	0,00	0,00	24.047.403,19	0,00	0,00	0,00	0,00	0,00
	TOTALE MISSIONE 1 - Servizi istituzionali, generali e di gestione	0,00	24.047.403,19	0,00	0,00	0,00	24.047.403,19	0,00	0,00	0,00	0,00	0,00
03	Missione 3 - Ordine pubblico e sicurezza											
01	Polizia locale e amministrativa	0,00	0,00	0,00	0,00	0,00	0,00	0,00	0,00	0,00	0,00	0,00
	TOTALE MISSIONE 3 - Ordine pubblico e sicurezza	0,00	0,00	0,00	0,00	0,00	0,00	0,00	0,00	0,00	0,00	0,00
04	Missione 4 - Istruzione e diritto allo studio											
01	Istruzione prescolastica	0,00	0,00	0,00	0,00	0,00	0,00	0,00	0,00	0,00	0,00	0,00
02	Altri ordini di istruzione non universitaria	0,00	18.649.999,30	0,00	0,00	0,00	18.649.999,30	0,00	0,00	0,00	0,00	0,00
	TOTALE MISSIONE 4 - Istruzione e diritto allo studio	0,00	18.649.999,30	0,00	0,00	0,00	18.649.999,30	0,00	0,00	0,00	0,00	0,00
06	Missione 6 - Politiche giovanili, sport e tempo libero											
01	Sport e tempo libero	0,00	782.229,00	0,00	0,00	0,00	782.229,00	0,00	0,00	0,00	0,00	0,00
02	Giovani	0,00	0,00	0,00	0,00	0,00	0,00	0,00	0,00	0,00	0,00	0,00
	TOTALE MISSIONE 6 - Politiche giovanili, sport e tempo libero	0,00	782.229,00	0,00	0,00	0,00	782.229,00	0,00	0,00	0,00	0,00	0,00
07	Missione 7 - Turismo											
01	Sviluppo e valorizzazione del turismo	0,00	660.000,00	0,00	0,00	0,00	660.000,00	0,00	0,00	0,00	0,00	0,00
	TOTALE MISSIONE 7 - Turismo	0,00	660.000,00	0,00	0,00	0,00	660.000,00	0,00	0,00	0,00	0,00	0,00
09	Missione 9 - Sviluppo sostenibile e tutela del territorio e dell'ambiente											
01	Difesa del suolo	0,00	550.000,00	0,00	0,00	0,00	550.000,00	0,00	0,00	0,00	0,00	0,00
02	Tutela, valorizzazione e recupero ambientale	0,00	0,00	0,00	0,00	0,00	0,00	0,00	0,00	0,00	0,00	0,00
03	Rifiuti	0,00	0,00	0,00	0,00	0,00	0,00	0,00	0,00	0,00	0,00	0,00



PROSPETTO DELLE SPESE DI BILANCIO PER MISSIONI, PROGRAMMI E MACROAGGREGATI

SPESE IN CONTO CAPITALE E SPESE PER INCREMENTO DI ATTIVITA' FINANZIARIE

PREVISIONI DI COMPETENZA

Esercizio Finanziario 2019 (Triennio 2019-2021)

MISSIONI E PROGRAMMI \ MACROAGGREGATI		Tributi in conto capitale a carico dell'ente	Investimenti fissi lordi	Contributi agli investimenti	Trasferimenti in conto capitale	Altre spese in conto capitale	Totale SPESE IN CONTO CAPITALE	Acquisizioni di attività finanziarie	Concessione crediti di breve termine	Concessione crediti di medio - lungo termine	Altre spese per incremento di attività finanziarie	Totale SPESE PER INCREMENTO DI ATTIVITA' FINANZIARIE
		201	202	203	204	205	200	301	302	303	304	300
05	Aree protette, parchi naturali, protezione naturalistica e forestazione	0,00	0,00	0,00	0,00	0,00	0,00	0,00	0,00	0,00	0,00	0,00
06	Tutela e valorizzazione delle risorse idriche	0,00	0,00	0,00	0,00	0,00	0,00	0,00	0,00	0,00	0,00	0,00
	TOTALE MISSIONE 9 - Sviluppo sostenibile e tutela del territorio e dell'ambiente	0,00	550.000,00	0,00	0,00	0,00	550.000,00	0,00	0,00	0,00	0,00	0,00
10	Missione 10 - Trasporti e diritto alla mobilità											
05	Viabilità e infrastrutture stradali	0,00	105.523.750,98	0,00	0,00	0,00	105.523.750,98	0,00	0,00	0,00	0,00	0,00
	TOTALE MISSIONE 10 - Trasporti e diritto alla mobilità	0,00	105.523.750,98	0,00	0,00	0,00	105.523.750,98	0,00	0,00	0,00	0,00	0,00
11	Missione 11 - Soccorso civile											
02	Interventi a seguito di calamità naturali	0,00	0,00	0,00	0,00	0,00	0,00	0,00	0,00	0,00	0,00	0,00
	TOTALE MISSIONE 11 - Soccorso civile	0,00	0,00	0,00	0,00	0,00	0,00	0,00	0,00	0,00	0,00	0,00
	TOTALE MACROAGGREGATI	0,00	150.213.382,47	0,00	0,00	0,00	150.213.382,47	0,00	0,00	0,00	0,00	0,00



PROSPETTO DELLE SPESE DI BILANCIO PER MISSIONI, PROGRAMMI E MACROAGGREGATI

SPESE IN CONTO CAPITALE E SPESE PER INCREMENTO DI ATTIVITA' FINANZIARIE

PREVISIONI DI COMPETENZA

Esercizio Finanziario 2020 (Triennio 2019-2021)

MISSIONI E PROGRAMMI \ MACROAGGREGATI		Tributi in conto capitale a carico dell'ente	Investimenti fissi lordi	Contributi agli investimenti	Trasferimenti in conto capitale	Altre spese in conto capitale	Totale SPESE IN CONTO CAPITALE	Acquisizioni di attività finanziarie	Concessione crediti di breve termine	Concessione crediti di medio - lungo termine	Altre spese per incremento di attività finanziarie	Totale SPESE PER INCREMENTO DI ATTIVITA' FINANZIARIE
		201	202	203	204	205	200	301	302	303	304	300
01	Missione 1 - Servizi istituzionali, generali e di gestione											
05	Gestione dei beni demaniali e patrimoniali	0,00	17.532.437,80	0,00	0,00	0,00	17.532.437,80	0,00	0,00	0,00	0,00	0,00
	TOTALE MISSIONE 1 - Servizi istituzionali, generali e di gestione	0,00	17.532.437,80	0,00	0,00	0,00	17.532.437,80	0,00	0,00	0,00	0,00	0,00
03	Missione 3 - Ordine pubblico e sicurezza											
01	Polizia locale e amministrativa	0,00	0,00	0,00	0,00	0,00	0,00	0,00	0,00	0,00	0,00	0,00
	TOTALE MISSIONE 3 - Ordine pubblico e sicurezza	0,00	0,00	0,00	0,00	0,00	0,00	0,00	0,00	0,00	0,00	0,00
04	Missione 4 - Istruzione e diritto allo studio											
01	Istruzione prescolastica	0,00	0,00	0,00	0,00	0,00	0,00	0,00	0,00	0,00	0,00	0,00
02	Altri ordini di istruzione non universitaria	0,00	10.550.000,00	0,00	0,00	0,00	10.550.000,00	0,00	0,00	0,00	0,00	0,00
	TOTALE MISSIONE 4 - Istruzione e diritto allo studio	0,00	10.550.000,00	0,00	0,00	0,00	10.550.000,00	0,00	0,00	0,00	0,00	0,00
06	Missione 6 - Politiche giovanili, sport e tempo libero											
01	Sport e tempo libero	0,00	0,00	0,00	0,00	0,00	0,00	0,00	0,00	0,00	0,00	0,00
02	Giovani	0,00	0,00	0,00	0,00	0,00	0,00	0,00	0,00	0,00	0,00	0,00
	TOTALE MISSIONE 6 - Politiche giovanili, sport e tempo libero	0,00	0,00	0,00	0,00	0,00	0,00	0,00	0,00	0,00	0,00	0,00
07	Missione 7 - Turismo											
01	Sviluppo e valorizzazione del turismo	0,00	5.776.000,00	0,00	0,00	0,00	5.776.000,00	0,00	0,00	0,00	0,00	0,00
	TOTALE MISSIONE 7 - Turismo	0,00	5.776.000,00	0,00	0,00	0,00	5.776.000,00	0,00	0,00	0,00	0,00	0,00
09	Missione 9 - Sviluppo sostenibile e tutela del territorio e dell'ambiente											
01	Difesa del suolo	0,00	1.493.000,00	0,00	0,00	0,00	1.493.000,00	0,00	0,00	0,00	0,00	0,00
02	Tutela, valorizzazione e recupero ambientale	0,00	0,00	0,00	0,00	0,00	0,00	0,00	0,00	0,00	0,00	0,00
03	Rifiuti	0,00	0,00	0,00	0,00	0,00	0,00	0,00	0,00	0,00	0,00	0,00



PROSPETTO DELLE SPESE DI BILANCIO PER MISSIONI, PROGRAMMI E MACROAGGREGATI

SPESE IN CONTO CAPITALE E SPESE PER INCREMENTO DI ATTIVITA' FINANZIARIE

PREVISIONI DI COMPETENZA

Esercizio Finanziario 2020 (Triennio 2019-2021)

MISSIONI E PROGRAMMI \ MACROAGGREGATI		Tributi in conto capitale a carico dell'ente	Investimenti fissi lordi	Contributi agli investimenti	Trasferimenti in conto capitale	Altre spese in conto capitale	Totale SPESE IN CONTO CAPITALE	Acquisizioni di attività finanziarie	Concessione crediti di breve termine	Concessione crediti di medio - lungo termine	Altre spese per incremento di attività finanziarie	Totale SPESE PER INCREMENTO DI ATTIVITA' FINANZIARIE
		201	202	203	204	205	200	301	302	303	304	300
05	Aree protette, parchi naturali, protezione naturalistica e forestazione	0,00	0,00	0,00	0,00	0,00	0,00	0,00	0,00	0,00	0,00	0,00
06	Tutela e valorizzazione delle risorse idriche	0,00	0,00	0,00	0,00	0,00	0,00	0,00	0,00	0,00	0,00	0,00
	TOTALE MISSIONE 9 - Sviluppo sostenibile e tutela del territorio e dell'ambiente	0,00	1.493.000,00	0,00	0,00	0,00	1.493.000,00	0,00	0,00	0,00	0,00	0,00
10	Missione 10 - Trasporti e diritto alla mobilità											
05	Viabilità e infrastrutture stradali	0,00	72.180.813,04	0,00	0,00	0,00	72.180.813,04	0,00	0,00	0,00	0,00	0,00
	TOTALE MISSIONE 10 - Trasporti e diritto alla mobilità	0,00	72.180.813,04	0,00	0,00	0,00	72.180.813,04	0,00	0,00	0,00	0,00	0,00
11	Missione 11 - Soccorso civile											
02	Interventi a seguito di calamità naturali	0,00	0,00	0,00	0,00	0,00	0,00	0,00	0,00	0,00	0,00	0,00
	TOTALE MISSIONE 11 - Soccorso civile	0,00	0,00	0,00	0,00	0,00	0,00	0,00	0,00	0,00	0,00	0,00
	TOTALE MACROAGGREGATI	0,00	107.532.250,84	0,00	0,00	0,00	107.532.250,84	0,00	0,00	0,00	0,00	0,00



PROSPETTO DELLE SPESE DI BILANCIO PER MISSIONI, PROGRAMMI E MACROAGGREGATI

SPESE IN CONTO CAPITALE E SPESE PER INCREMENTO DI ATTIVITA' FINANZIARIE

PREVISIONI DI COMPETENZA

Esercizio Finanziario 2021 (Triennio 2019-2021)

MISSIONI E PROGRAMMI \ MACROAGGREGATI		Tributi in conto capitale a carico dell'ente	Investimenti fissi lordi	Contributi agli investimenti	Trasferimenti in conto capitale	Altre spese in conto capitale	Totale SPESE IN CONTO CAPITALE	Acquisizioni di attività finanziarie	Concessione crediti di breve termine	Concessione crediti di medio - lungo termine	Altre spese per incremento di attività finanziarie	Totale SPESE PER INCREMENTO DI ATTIVITA' FINANZIARIE
		201	202	203	204	205	200	301	302	303	304	300
01	Missione 1 - Servizi istituzionali, generali e di gestione											
05	Gestione dei beni demaniali e patrimoniali	0,00	3.947.000,00	0,00	0,00	0,00	3.947.000,00	0,00	0,00	0,00	0,00	0,00
	TOTALE MISSIONE 1 - Servizi istituzionali, generali e di gestione	0,00	3.947.000,00	0,00	0,00	0,00	3.947.000,00	0,00	0,00	0,00	0,00	0,00
03	Missione 3 - Ordine pubblico e sicurezza											
01	Polizia locale e amministrativa	0,00	0,00	0,00	0,00	0,00	0,00	0,00	0,00	0,00	0,00	0,00
	TOTALE MISSIONE 3 - Ordine pubblico e sicurezza	0,00	0,00	0,00	0,00	0,00	0,00	0,00	0,00	0,00	0,00	0,00
04	Missione 4 - Istruzione e diritto allo studio											
01	Istruzione prescolastica	0,00	0,00	0,00	0,00	0,00	0,00	0,00	0,00	0,00	0,00	0,00
02	Altri ordini di istruzione non universitaria	0,00	0,00	0,00	0,00	0,00	0,00	0,00	0,00	0,00	0,00	0,00
	TOTALE MISSIONE 4 - Istruzione e diritto allo studio	0,00	0,00	0,00	0,00	0,00	0,00	0,00	0,00	0,00	0,00	0,00
06	Missione 6 - Politiche giovanili, sport e tempo libero											
01	Sport e tempo libero	0,00	0,00	0,00	0,00	0,00	0,00	0,00	0,00	0,00	0,00	0,00
02	Giovani	0,00	0,00	0,00	0,00	0,00	0,00	0,00	0,00	0,00	0,00	0,00
	TOTALE MISSIONE 6 - Politiche giovanili, sport e tempo libero	0,00	0,00	0,00	0,00	0,00	0,00	0,00	0,00	0,00	0,00	0,00
07	Missione 7 - Turismo											
01	Sviluppo e valorizzazione del turismo	0,00	6.564.000,00	0,00	0,00	0,00	6.564.000,00	0,00	0,00	0,00	0,00	0,00
	TOTALE MISSIONE 7 - Turismo	0,00	6.564.000,00	0,00	0,00	0,00	6.564.000,00	0,00	0,00	0,00	0,00	0,00
09	Missione 9 - Sviluppo sostenibile e tutela del territorio e dell'ambiente											
01	Difesa del suolo	0,00	0,00	0,00	0,00	0,00	0,00	0,00	0,00	0,00	0,00	0,00
02	Tutela, valorizzazione e recupero ambientale	0,00	0,00	0,00	0,00	0,00	0,00	0,00	0,00	0,00	0,00	0,00
03	Rifiuti	0,00	0,00	0,00	0,00	0,00	0,00	0,00	0,00	0,00	0,00	0,00



PROSPETTO DELLE SPESE DI BILANCIO PER MISSIONI, PROGRAMMI E MACROAGGREGATI

SPESE IN CONTO CAPITALE E SPESE PER INCREMENTO DI ATTIVITA' FINANZIARIE

PREVISIONI DI COMPETENZA

Esercizio Finanziario 2021 (Triennio 2019-2021)

MISSIONI E PROGRAMMI \ MACROAGGREGATI		Tributi in conto capitale a carico dell'ente	Investimenti fissi lordi	Contributi agli investimenti	Trasferimenti in conto capitale	Altre spese in conto capitale	Totale SPESE IN CONTO CAPITALE	Acquisizioni di attività finanziarie	Concessione crediti di breve termine	Concessione crediti di medio - lungo termine	Altre spese per incremento di attività finanziarie	Totale SPESE PER INCREMENTO DI ATTIVITA' FINANZIARIE
		201	202	203	204	205	200	301	302	303	304	300
05	Aree protette, parchi naturali, protezione naturalistica e forestazione	0,00	0,00	0,00	0,00	0,00	0,00	0,00	0,00	0,00	0,00	0,00
06	Tutela e valorizzazione delle risorse idriche	0,00	0,00	0,00	0,00	0,00	0,00	0,00	0,00	0,00	0,00	0,00
	TOTALE MISSIONE 9 - Sviluppo sostenibile e tutela del territorio e dell'ambiente	0,00	0,00	0,00	0,00	0,00	0,00	0,00	0,00	0,00	0,00	0,00
10	Missione 10 - Trasporti e diritto alla mobilità											
05	Viabilità e infrastrutture stradali	0,00	81.353.580,00	0,00	0,00	0,00	81.353.580,00	0,00	0,00	0,00	0,00	0,00
	TOTALE MISSIONE 10 - Trasporti e diritto alla mobilità	0,00	81.353.580,00	0,00	0,00	0,00	81.353.580,00	0,00	0,00	0,00	0,00	0,00
11	Missione 11 - Soccorso civile											
02	Interventi a seguito di calamità naturali	0,00	0,00	0,00	0,00	0,00	0,00	0,00	0,00	0,00	0,00	0,00
	TOTALE MISSIONE 11 - Soccorso civile	0,00	0,00	0,00	0,00	0,00	0,00	0,00	0,00	0,00	0,00	0,00
	TOTALE MACROAGGREGATI	0,00	91.864.580,00	0,00	0,00	0,00	91.864.580,00	0,00	0,00	0,00	0,00	0,00



PROSPETTO DELLE SPESE DI BILANCIO PER MISSIONI, PROGRAMMI E MACROAGGREGATI

SPESE PER RIMBORSO DI PRESTITI - PREVISIONI DI COMPETENZA

Esercizio Finanziario 2019 (Triennio 2019-2021)

MISSIONI E PROGRAMMI \		Rimborso di titoli obbligazionari	Rimborso prestiti a breve termine	Rimborso mutui e altri finanziamenti a medio lungo termine	Rimborso di altre forme di indebitamento	Fondi per rimborso prestiti	Totale
MACROAGGREGATI		401	402	403	404	405	400
50	Missione 50 - Debito pubblico						
02	Quota capitale ammortamento mutui e prestiti obbligazionari	0,00	0,00	6.240.000,00	0,00	0,00	6.240.000,00
	TOTALE MISSIONE 50 - Debito pubblico	0,00	0,00	6.240.000,00	0,00	0,00	6.240.000,00



PROSPETTO DELLE SPESE DI BILANCIO PER MISSIONI, PROGRAMMI E MACROAGGREGATI

SPESE PER RIMBORSO DI PRESTITI - PREVISIONI DI COMPETENZA

Esercizio Finanziario 2020 (Triennio 2019-2021)

MISSIONI E PROGRAMMI \		Rimborso di titoli obbligazionari	Rimborso prestiti a breve termine	Rimborso mutui e altri finanziamenti a medio lungo termine	Rimborso di altre forme di indebitamento	Fondi per rimborso prestiti	Totale
MACROAGGREGATI		401	402	403	404	405	400
50	Missione 50 - Debito pubblico						
02	Quota capitale ammortamento mutui e prestiti obbligazionari	0,00	0,00	1.669.539,80	0,00	0,00	1.669.539,80
	TOTALE MISSIONE 50 - Debito pubblico	0,00	0,00	1.669.539,80	0,00	0,00	1.669.539,80



PROSPETTO DELLE SPESE DI BILANCIO PER MISSIONI, PROGRAMMI E MACROAGGREGATI

SPESE PER RIMBORSO DI PRESTITI - PREVISIONI DI COMPETENZA

Esercizio Finanziario 2021 (Triennio 2019-2021)

MISSIONI E PROGRAMMI \		Rimborso di titoli obbligazionari	Rimborso prestiti a breve termine	Rimborso mutui e altri finanziamenti a medio lungo termine	Rimborso di altre forme di indebitamento	Fondi per rimborso prestiti	Totale
MACROAGGREGATI		401	402	403	404	405	400
50	Missione 50 - Debito pubblico						
02	Quota capitale ammortamento mutui e prestiti obbligazionari	0,00	0,00	1.488.981,83	0,00	0,00	1.488.981,83
	TOTALE MISSIONE 50 - Debito pubblico	0,00	0,00	1.488.981,83	0,00	0,00	1.488.981,83



PROSPETTO DELLE SPESE DI BILANCIO PER MISSIONI, PROGRAMMI E MACROAGGREGATI
SPESE PER SERVIZI PER CONTO TERZI E PARTITE DI GIRO - PREVISIONI DI COMPETENZA
Esercizio Finanziario 2019 (Triennio 2019-2021)

MISSIONI E PROGRAMMI \		Uscite per partite di giro	Uscite per conto terzi	Totale
MACROAGGREGATI		701	702	700
99	Missione 99 - Servizi per conto terzi			
01	Servizi per conto terzi e Partite di giro	11.815.000,00	3.522.577,50	15.337.577,50
	TOTALE MISSIONE 99 - Servizi per conto terzi	11.815.000,00	3.522.577,50	15.337.577,50



PROSPETTO DELLE SPESE DI BILANCIO PER MISSIONI, PROGRAMMI E MACROAGGREGATI
SPESE PER SERVIZI PER CONTO TERZI E PARTITE DI GIRO - PREVISIONI DI COMPETENZA
Esercizio Finanziario 2020 (Triennio 2019-2021)

MISSIONI E PROGRAMMI \		Uscite per partite di giro	Uscite per conto terzi	Totale
MACROAGGREGATI		701	702	700
99	Missione 99 - Servizi per conto terzi			
01	Servizi per conto terzi e Partite di giro	11.815.000,00	3.458.050,43	15.273.050,43
	TOTALE MISSIONE 99 - Servizi per conto terzi	11.815.000,00	3.458.050,43	15.273.050,43



PROSPETTO DELLE SPESE DI BILANCIO PER MISSIONI, PROGRAMMI E MACROAGGREGATI
SPESE PER SERVIZI PER CONTO TERZI E PARTITE DI GIRO - PREVISIONI DI COMPETENZA
Esercizio Finanziario 2021 (Triennio 2019-2021)

MISSIONI E PROGRAMMI \		Uscite per partite di giro	Uscite per conto terzi	Totale
MACROAGGREGATI		701	702	700
99	Missione 99 - Servizi per conto terzi			
01	Servizi per conto terzi e Partite di giro	11.815.000,00	3.430.736,85	15.245.736,85
	TOTALE MISSIONE 99 - Servizi per conto terzi	11.815.000,00	3.430.736,85	15.245.736,85



ELENCO DELLE PREVISIONI ANNUALI DI COMPETENZA E DI CASSA SECONDO LA STRUTTURA DEL PIANO DEI CONTI

Esercizio 2019

CODIFICA DEL PIANO DEI CONTI	DENOMINAZIONE VOCE del PIANO DEI CONTI	PREVISIONI dell'anno cui si riferisce il bilancio	
		COMPETENZA	CASSA
	ENTRATE		
1.00.00.00.000	Entrate correnti di natura tributaria, contributiva e perequativa		
1.01.00.00.000	Tributi		
1.01.01.00.000	Imposte, tasse e proventi assimilati		
1.01.01.39.000	Imposta sulle assicurazioni RC auto	10.500.000,00	14.631.010,00
1.01.01.40.000	Imposta di iscrizione al pubblico registro automobilistico (PRA)	9.000.000,00	9.947.725,46
1.01.01.52.000	Tassa occupazione spazi e aree pubbliche	78.100,00	314.103,67
1.01.01.60.000	Tributo per l'esercizio delle funzioni di tutela, protezione e igiene dell'ambiente	1.800.000,00	5.290.718,83
1.01.01.99.000	Altre imposte, tasse e proventi assimilati n.a.c.	10.000,00	87.782,00
	Totale 1.01.01 (Imposte, tasse e proventi assimilati)	21.388.100,00	30.271.339,96
1.01.03.00.000	Tributi devoluti e regolati alle autonomie speciali		
1.01.03.26.000	Accisa sull'energia elettrica	0,00	0,00
	Totale 1.01.03 (Tributi devoluti e regolati alle autonomie speciali)	0,00	0,00
	Totale 1.01 (Tributi)	21.388.100,00	30.271.339,96
	Totale 1 (Entrate correnti di natura tributaria, contributiva e perequativa)	21.388.100,00	30.271.339,96
2.00.00.00.000	Trasferimenti correnti		
2.01.00.00.000	Trasferimenti correnti		
2.01.01.00.000	Trasferimenti correnti da Amministrazioni pubbliche		
2.01.01.01.000	Trasferimenti correnti da Amministrazioni Centrali	1.327.046,28	1.970.062,86
2.01.01.02.000	Trasferimenti correnti da Amministrazioni Locali	21.134.788,45	25.579.059,68
	Totale 2.01.01 (Trasferimenti correnti da Amministrazioni pubbliche)	22.461.834,73	27.549.122,54
2.01.05.00.000	Trasferimenti correnti dall'Unione Europea e dal Resto del Mondo		
2.01.05.01.000	Trasferimenti correnti dall'Unione Europea	109.405,00	370.695,04
	Totale 2.01.05 (Trasferimenti correnti dall'Unione Europea e dal Resto del Mondo)	109.405,00	370.695,04
	Totale 2.01 (Trasferimenti correnti)	22.571.239,73	27.919.817,58
	Totale 2 (Trasferimenti correnti)	22.571.239,73	27.919.817,58
3.00.00.00.000	Entrate extratributarie		
3.01.00.00.000	Vendita di beni e servizi e proventi derivanti dalla gestione dei beni		
3.01.01.00.000	Vendita di beni		
3.01.01.01.000	Vendita di beni	20.000,00	20.000,00
	Totale 3.01.01 (Vendita di beni)	20.000,00	20.000,00
3.01.02.00.000	Entrate dalla vendita e dall'erogazione di servizi		
3.01.02.01.000	Entrate dalla vendita di servizi	672.500,00	822.789,85
	Totale 3.01.02 (Entrate dalla vendita e dall'erogazione di servizi)	672.500,00	822.789,85
3.01.03.00.000	Proventi derivanti dalla gestione dei beni		
3.01.03.01.000	Canoni e concessioni e diritti reali di godimento	841.100,00	2.467.488,15
3.01.03.02.000	Fitti, noleggi e locazioni	500.168,62	1.232.413,10
	Totale 3.01.03 (Proventi derivanti dalla gestione dei beni)	1.341.268,62	3.699.901,25
	Totale 3.01 (Vendita di beni e servizi e proventi derivanti dalla gestione dei beni)	2.033.768,62	4.542.691,10
3.02.00.00.000	Proventi derivanti dall'attività di controllo e repressione delle irregolarità e degli illeciti		
3.02.02.00.000	Entrate da famiglie derivanti dall'attività di controllo e repressione		



ELENCO DELLE PREVISIONI ANNUALI DI COMPETENZA E DI CASSA SECONDO LA STRUTTURA DEL PIANO DEI CONTI

Esercizio 2019

CODIFICA DEL PIANO DEI CONTI	DENOMINAZIONE VOCE del PIANO DEI CONTI	PREVISIONI dell'anno cui si riferisce il bilancio	
		COMPETENZA	CASSA
	delle irregolarità e degli illeciti		
3.02.02.01.000	Proventi da multe, ammende, sanzioni e oblazioni a carico delle famiglie	299.000,00	1.580.997,08
3.02.02.02.000	Proventi da risarcimento danni a carico delle famiglie	40.000,00	40.000,00
	Totale 3.02.02 (Entrate da famiglie derivanti dall'attività di controllo e repressione delle irregolarità e degli illeciti)	339.000,00	1.620.997,08
	Totale 3.02 (Proventi derivanti dall'attività di controllo e repressione delle irregolarità e degli illeciti)	339.000,00	1.620.997,08
3.03.00.00.000	Interessi attivi		
3.03.03.00.000	Altri interessi attivi		
3.03.03.02.000	Interessi attivi di mora	0,00	0,00
3.03.03.04.000	Interessi attivi da depositi bancari o postali	0,00	0,00
3.03.03.99.000	Altri interessi attivi diversi	1.000,00	1.000,00
	Totale 3.03.03 (Altri interessi attivi)	1.000,00	1.000,00
	Totale 3.03 (Interessi attivi)	1.000,00	1.000,00
3.05.00.00.000	Rimborsi e altre entrate correnti		
3.05.01.00.000	Indennizzi di assicurazione		
3.05.01.99.000	Altri indennizzi di assicurazione n.a.c.	18.000,00	18.000,00
	Totale 3.05.01 (Indennizzi di assicurazione)	18.000,00	18.000,00
3.05.02.00.000	Rimborsi in entrata		
3.05.02.01.000	Rimborsi ricevuti per spese di personale (comando, distacco, fuori ruolo, convenzioni, ecc...)	150.000,00	158.056,47
3.05.02.02.000	Entrate per rimborsi di imposte	0,00	0,00
3.05.02.03.000	Entrate da rimborsi, recuperi e restituzioni di somme non dovute o incassate in eccesso	8.000,00	8.000,00
	Totale 3.05.02 (Rimborsi in entrata)	158.000,00	166.056,47
3.05.99.00.000	Altre entrate correnti n.a.c.		
3.05.99.02.000	Fondi incentivanti il personale (legge Merloni)	133.143,56	133.143,56
3.05.99.99.000	Altre entrate correnti n.a.c.	160.000,00	204.167,27
	Totale 3.05.99 (Altre entrate correnti n.a.c.)	293.143,56	337.310,83
	Totale 3.05 (Rimborsi e altre entrate correnti)	469.143,56	521.367,30
	Totale 3 (Entrate extratributarie)	2.842.912,18	6.686.055,48
4.00.00.00.000	Entrate in conto capitale		
4.02.00.00.000	Contributi agli investimenti		
4.02.01.00.000	Contributi agli investimenti da amministrazioni pubbliche		
4.02.01.01.000	Contributi agli investimenti da Amministrazioni Centrali	18.344.648,28	18.344.648,28
4.02.01.02.000	Contributi agli investimenti da Amministrazioni Locali	91.854.139,23	91.854.139,23
	Totale 4.02.01 (Contributi agli investimenti da amministrazioni pubbliche)	110.198.787,51	110.198.787,51
4.02.05.00.000	Contributi agli investimenti dall'Unione Europea e dal Resto del Mondo		
4.02.05.03.000	Fondo europeo di sviluppo regionale (FESR)	300.000,00	300.000,00
	Totale 4.02.05 (Contributi agli investimenti dall'Unione Europea e dal Resto del Mondo)	300.000,00	300.000,00
4.02.06.00.000	Contributi agli investimenti direttamente destinati al rimborso di prestiti da amministrazioni pubbliche		
4.02.06.01.000	Contributi agli investimenti direttamente destinati al rimborso di prestiti da Amministrazioni Centrali	0,00	0,00
	Totale 4.02.06 (Contributi agli investimenti direttamente destinati al rimborso di prestiti da amministrazioni pubbliche)	0,00	0,00
	Totale 4.02 (Contributi agli investimenti)	110.498.787,51	110.498.787,51
4.03.00.00.000	Altri trasferimenti in conto capitale		



ELENCO DELLE PREVISIONI ANNUALI DI COMPETENZA E DI CASSA SECONDO LA STRUTTURA DEL PIANO DEI CONTI

Esercizio 2019

CODIFICA DEL PIANO DEI CONTI	DENOMINAZIONE VOCE del PIANO DEI CONTI	PREVISIONI dell'anno cui si riferisce il bilancio	
		COMPETENZA	CASSA
4.03.10.00.000	Altri trasferimenti in conto capitale da amministrazioni pubbliche		
4.03.10.01.000	Altri trasferimenti in conto capitale da Amministrazioni Centrali	0,00	1.940.873,07
4.03.10.02.000	Altri trasferimenti in conto capitale da Amministrazioni Locali	0,00	21.865.947,32
	Totale 4.03.10 (Altri trasferimenti in conto capitale da amministrazioni pubbliche)	0,00	23.806.820,39
4.03.14.00.000	Altri trasferimenti in conto capitale dall'Unione Europea e dal Resto del Mondo		
4.03.14.01.000	Altri trasferimenti in conto capitale dall'Unione Europea	708.459,94	2.850.095,39
	Totale 4.03.14 (Altri trasferimenti in conto capitale dall'Unione Europea e dal Resto del Mondo)	708.459,94	2.850.095,39
	Totale 4.03 (Altri trasferimenti in conto capitale)	708.459,94	26.656.915,78
4.04.00.00.000	Entrate da alienazione di beni materiali e immateriali		
4.04.01.00.000	Alienazione di beni materiali		
4.04.01.01.000	Alienazione di Mezzi di trasporto ad uso civile, di sicurezza e ordine pubblico	30.020,00	48.220,00
4.04.01.08.000	Alienazione di Beni immobili	24.560.000,00	24.560.000,00
	Totale 4.04.01 (Alienazione di beni materiali)	24.590.020,00	24.608.220,00
	Totale 4.04 (Entrate da alienazione di beni materiali e immateriali)	24.590.020,00	24.608.220,00
4.05.00.00.000	Altre entrate in conto capitale		
4.05.04.00.000	Altre entrate in conto capitale n.a.c.		
4.05.04.99.000	Altre entrate in conto capitale n.a.c.	0,00	0,00
	Totale 4.05.04 (Altre entrate in conto capitale n.a.c.)	0,00	0,00
	Totale 4.05 (Altre entrate in conto capitale)	0,00	0,00
	Totale 4 (Entrate in conto capitale)	135.797.267,45	161.763.923,29
6.00.00.00.000	Accensione Prestiti		
6.03.00.00.000	Accensione mutui e altri finanziamenti a medio lungo termine		
6.03.01.00.000	Finanziamenti a medio lungo termine		
6.03.01.04.000	Accensione mutui e altri finanziamenti a medio lungo termine da Imprese	0,00	721.947,17
	Totale 6.03.01 (Finanziamenti a medio lungo termine)	0,00	721.947,17
	Totale 6.03 (Accensione mutui e altri finanziamenti a medio lungo termine)	0,00	721.947,17
	Totale 6 (Accensione Prestiti)	0,00	721.947,17
7.00.00.00.000	Anticipazioni da istituto tesoriere/cassiere		
7.01.00.00.000	Anticipazioni da istituto tesoriere/cassiere		
7.01.01.00.000	Anticipazioni da istituto tesoriere/cassiere		
7.01.01.01.000	Anticipazioni da istituto tesoriere/cassiere	9.656.924,03	9.656.924,03
	Totale 7.01.01 (Anticipazioni da istituto tesoriere/cassiere)	9.656.924,03	9.656.924,03
	Totale 7.01 (Anticipazioni da istituto tesoriere/cassiere)	9.656.924,03	9.656.924,03
	Totale 7 (Anticipazioni da istituto tesoriere/cassiere)	9.656.924,03	9.656.924,03
9.00.00.00.000	Entrate per conto terzi e partite di giro		
9.01.00.00.000	Entrate per partite di giro		
9.01.01.00.000	Altre ritenute		
9.01.01.02.000	Ritenuta per scissione contabile IVA (Split Payment)	2.150.000,00	2.150.000,00
	Totale 9.01.01 (Altre ritenute)	2.150.000,00	2.150.000,00
9.01.02.00.000	Ritenute su redditi da lavoro dipendente		
9.01.02.01.000	Ritenute erariali su redditi da lavoro dipendente per conto terzi	2.745.000,00	2.745.000,00
9.01.02.02.000	Ritenute previdenziali e assistenziali su redditi da lavoro dipendente per conto terzi	1.510.000,00	1.510.000,00



ELENCO DELLE PREVISIONI ANNUALI DI COMPETENZA E DI CASSA SECONDO LA STRUTTURA DEL PIANO DEI CONTI

Esercizio 2019

CODIFICA DEL PIANO DEI CONTI	DENOMINAZIONE VOCE del PIANO DEI CONTI	PREVISIONI dell'anno cui si riferisce il bilancio	
		COMPETENZA	CASSA
9.01.02.99.000	Altre ritenute al personale dipendente per conto di terzi	910.000,00	1.115.175,67
	Totale 9.01.02 (Ritenute su redditi da lavoro dipendente)	5.165.000,00	5.370.175,67
9.01.03.00.000	Ritenute su redditi da lavoro autonomo		
9.01.03.01.000	Ritenute erariali su redditi da lavoro autonomo per conto terzi	200.000,00	200.000,00
	Totale 9.01.03 (Ritenute su redditi da lavoro autonomo)	200.000,00	200.000,00
9.01.99.00.000	Altre entrate per partite di giro		
9.01.99.01.000	Entrate a seguito di spese non andate a buon fine	50.000,00	50.000,00
9.01.99.03.000	Rimborso di fondi economici e carte aziendali	250.000,00	316.000,00
9.01.99.06.000	Entrate derivanti dalla gestione degli incassi vincolati degli enti locali	4.000.000,00	4.000.000,00
9.01.99.99.000	Altre entrate per partite di giro diverse	150.000,00	150.000,00
	Totale 9.01.99 (Altre entrate per partite di giro)	4.450.000,00	4.516.000,00
	Totale 9.01 (Entrate per partite di giro)	11.965.000,00	12.236.175,67
9.02.00.00.000	Entrate per conto terzi		
9.02.02.00.000	Trasferimenti da Amministrazioni pubbliche per operazioni conto terzi		
9.02.02.02.000	Trasferimenti da Amministrazioni Locali per operazioni conto terzi	1.000.000,00	1.074.429,92
	Totale 9.02.02 (Trasferimenti da Amministrazioni pubbliche per operazioni conto terzi)	1.000.000,00	1.074.429,92
9.02.04.00.000	Depositi di/presso terzi		
9.02.04.02.000	Restituzione di depositi cauzionali o contrattuali presso terzi	110.000,00	110.000,00
	Totale 9.02.04 (Depositi di/presso terzi)	110.000,00	110.000,00
9.02.99.00.000	Altre entrate per conto terzi		
9.02.99.99.000	Altre entrate per conto terzi	2.262.577,50	2.951.215,54
	Totale 9.02.99 (Altre entrate per conto terzi)	2.262.577,50	2.951.215,54
	Totale 9.02 (Entrate per conto terzi)	3.372.577,50	4.135.645,46
	Totale 9 (Entrate per conto terzi e partite di giro)	15.337.577,50	16.371.821,13
	TOTALE GENERALE ENTRATE	207.594.020,89	253.391.828,64
	USCITE		
1.00.00.00.000	Spese correnti		
1.01.00.00.000	Redditi da lavoro dipendente		
1.01.01.00.000	Retribuzioni lorde		
1.01.01.01.000	Retribuzioni in denaro	10.578.431,60	11.120.998,67
1.01.01.02.000	Altre spese per il personale	110.000,00	151.169,07
	Totale 1.01.01 (Retribuzioni lorde)	10.688.431,60	11.272.167,74
1.01.02.00.000	Contributi sociali a carico dell'ente		
1.01.02.01.000	Contributi sociali effettivi a carico dell'ente	3.332.132,24	3.866.268,16
1.01.02.02.000	Altri contributi sociali	109.879,30	212.907,36
	Totale 1.01.02 (Contributi sociali a carico dell'ente)	3.442.011,54	4.079.175,52
	Totale 1.01 (Redditi da lavoro dipendente)	14.130.443,14	15.351.343,26
1.02.00.00.000	Imposte e tasse a carico dell'ente		
1.02.01.00.000	Imposte, tasse e proventi assimilati a carico dell'ente		
1.02.01.01.000	Imposta regionale sulle attività produttive (IRAP)	873.693,68	1.057.923,00
1.02.01.02.000	Imposta di registro e di bollo	15.000,00	15.800,00
1.02.01.09.000	Tassa di circolazione dei veicoli a motore (tassa automobilistica)	10.000,00	13.558,93
1.02.01.99.000	Imposte, tasse e proventi assimilati a carico dell'ente n.a.c.	178.000,00	180.332,44



ELENCO DELLE PREVISIONI ANNUALI DI COMPETENZA E DI CASSA SECONDO LA STRUTTURA DEL PIANO DEI CONTI

Esercizio 2019

CODIFICA DEL PIANO DEI CONTI	DENOMINAZIONE VOCE del PIANO DEI CONTI	PREVISIONI dell'anno cui si riferisce il bilancio	
		COMPETENZA	CASSA
	Totale 1.02.01 (Imposte, tasse e proventi assimilati a carico dell'ente)	1.076.693,68	1.267.614,37
	Totale 1.02 (Imposte e tasse a carico dell'ente)	1.076.693,68	1.267.614,37
1.03.00.00.000	Acquisto di beni e servizi		
1.03.01.00.000	Acquisto di beni		
1.03.01.01.000	Giornali, riviste e pubblicazioni	4.125,00	4.422,74
1.03.01.02.000	Altri beni di consumo	204.950,00	232.042,44
	Totale 1.03.01 (Acquisto di beni)	209.075,00	236.465,18
1.03.02.00.000	Acquisto di servizi		
1.03.02.01.000	Organi e incarichi istituzionali dell'amministrazione	170.000,00	197.536,73
1.03.02.02.000	Organizzazione eventi, pubblicità e servizi per trasferta	79.475,00	94.159,75
1.03.02.03.000	Aggi di riscossione	10.000,00	10.000,00
1.03.02.04.000	Acquisto di servizi per formazione e addestramento del personale dell'ente	18.950,00	19.110,50
1.03.02.05.000	Utenze e canoni	1.827.200,00	2.320.751,39
1.03.02.06.000	Canoni per Progetti in Partenariato Pubblico-Privato	0,00	1.628,86
1.03.02.07.000	Utilizzo di beni di terzi	282.481,97	367.938,36
1.03.02.09.000	Manutenzione ordinaria e riparazioni	1.907.779,69	3.061.963,02
1.03.02.10.000	Consulenze	1.971.279,35	1.971.279,35
1.03.02.11.000	Prestazioni professionali e specialistiche	129.000,00	152.550,12
1.03.02.13.000	Servizi ausiliari per il funzionamento dell'ente	842.500,00	861.587,38
1.03.02.15.000	Contratti di servizio pubblico	2.301.690,63	2.777.667,99
1.03.02.16.000	Servizi amministrativi	35.000,00	55.280,68
1.03.02.17.000	Servizi finanziari	10.000,00	10.000,00
1.03.02.18.000	Servizi sanitari	3.000,00	3.000,00
1.03.02.19.000	Servizi informatici e di telecomunicazioni	55.000,00	67.042,42
1.03.02.99.000	Altri servizi	2.415.208,00	3.640.387,60
	Totale 1.03.02 (Acquisto di servizi)	12.058.564,64	15.611.884,15
	Totale 1.03 (Acquisto di beni e servizi)	12.267.639,64	15.848.349,33
1.04.00.00.000	Trasferimenti correnti		
1.04.01.00.000	Trasferimenti correnti a Amministrazioni Pubbliche		
1.04.01.01.000	Trasferimenti correnti a Amministrazioni Centrali	15.534.236,31	20.631.446,02
1.04.01.02.000	Trasferimenti correnti a Amministrazioni Locali	380.000,00	903.348,74
	Totale 1.04.01 (Trasferimenti correnti a Amministrazioni Pubbliche)	15.914.236,31	21.534.794,76
1.04.02.00.000	Trasferimenti correnti a Famiglie		
1.04.02.03.000	Borse di studio, dottorati di ricerca e contratti di formazione specialistica area medica	131.172,00	393.516,00
1.04.02.05.000	Altri trasferimenti a famiglie	1.000,00	1.000,00
	Totale 1.04.02 (Trasferimenti correnti a Famiglie)	132.172,00	394.516,00
1.04.04.00.000	Trasferimenti correnti a Istituzioni Sociali Private		
1.04.04.01.000	Trasferimenti correnti a Istituzioni Sociali Private	545.020,00	628.303,44
	Totale 1.04.04 (Trasferimenti correnti a Istituzioni Sociali Private)	545.020,00	628.303,44
	Totale 1.04 (Trasferimenti correnti)	16.591.428,31	22.557.614,20
1.07.00.00.000	Interessi passivi		
1.07.05.00.000	Interessi su Mutui e altri finanziamenti a medio lungo termine		
1.07.05.02.000	Interessi passivi a Amministrazioni Locali su mutui e altri finanziamenti a	60.281,42	60.281,42



ELENCO DELLE PREVISIONI ANNUALI DI COMPETENZA E DI CASSA SECONDO LA STRUTTURA DEL PIANO DEI CONTI

Esercizio 2019

CODIFICA DEL PIANO DEI CONTI	DENOMINAZIONE VOCE del PIANO DEI CONTI	PREVISIONI dell'anno cui si riferisce il bilancio	
		COMPETENZA	CASSA
	medio lungo termine		
1.07.05.04.000	Interessi passivi su finanziamenti a medio lungo termine a Imprese	1.258.128,32	1.258.128,32
	Totale 1.07.05 (Interessi su Mutui e altri finanziamenti a medio lungo termine)	1.318.409,74	1.318.409,74
1.07.06.00.000	Altri interessi passivi		
1.07.06.04.000	Interessi passivi su anticipazioni di tesoreria degli istituti tesorerieri/cassieri	5.000,00	5.000,00
	Totale 1.07.06 (Altri interessi passivi)	5.000,00	5.000,00
	Totale 1.07 (Interessi passivi)	1.323.409,74	1.323.409,74
1.09.00.00.000	Rimborsi e poste correttive delle entrate		
1.09.02.00.000	Rimborsi di imposte in uscita		
1.09.02.01.000	Rimborsi di imposte e tasse di natura corrente	7.000,00	7.500,00
	Totale 1.09.02 (Rimborsi di imposte in uscita)	7.000,00	7.500,00
1.09.99.00.000	Altri Rimborsi di parte corrente di somme non dovute o incassate in eccesso		
1.09.99.01.000	Rimborsi di parte corrente ad Amministrazioni Centrali di somme non dovute o incassate in eccesso	0,00	0,00
	Totale 1.09.99 (Altri Rimborsi di parte corrente di somme non dovute o incassate in eccesso)	0,00	0,00
	Totale 1.09 (Rimborsi e poste correttive delle entrate)	7.000,00	7.500,00
1.10.00.00.000	Altre spese correnti		
1.10.01.00.000	Fondi di riserva e altri accantonamenti		
1.10.01.01.000	Fondo di riserva	214.631,81	450.000,00
1.10.01.03.000	Fondo crediti di dubbia e difficile esazione di parte corrente	867.550,23	0,00
1.10.01.99.000	Altri fondi e accantonamenti	60.000,00	0,00
	Totale 1.10.01 (Fondi di riserva e altri accantonamenti)	1.142.182,04	450.000,00
1.10.02.00.000	Fondo pluriennale vincolato		
1.10.02.01.000	Fondo pluriennale vincolato	0,00	0,00
	Totale 1.10.02 (Fondo pluriennale vincolato)	0,00	0,00
1.10.04.00.000	Premi di assicurazione		
1.10.04.01.000	Premi di assicurazione contro i danni	78.000,00	112.129,72
	Totale 1.10.04 (Premi di assicurazione)	78.000,00	112.129,72
1.10.05.00.000	Spese dovute a sanzioni, risarcimenti e indennizzi		
1.10.05.02.000	Spese per risarcimento danni	53.000,00	61.890,97
1.10.05.04.000	Oneri da contenzioso	406.298,12	453.489,49
1.10.05.99.000	Altre spese dovute per irregolarità e illeciti n.a.c.	0,00	0,00
	Totale 1.10.05 (Spese dovute a sanzioni, risarcimenti e indennizzi)	459.298,12	515.380,46
1.10.99.00.000	Altre spese correnti n.a.c.		
1.10.99.99.000	Altre spese correnti n.a.c.	0,00	0,00
	Totale 1.10.99 (Altre spese correnti n.a.c.)	0,00	0,00
	Totale 1.10 (Altre spese correnti)	1.679.480,16	1.077.510,18
	Totale 1 (Spese correnti)	47.076.094,67	57.433.341,08
2.00.00.00.000	Spese in conto capitale		
2.02.00.00.000	Investimenti fissi lordi e acquisto di terreni		
2.02.01.00.000	Beni materiali		
2.02.01.01.000	Mezzi di trasporto ad uso civile, di sicurezza e ordine pubblico	140.000,00	140.000,00
2.02.01.03.000	Mobili e arredi	5.000,00	5.000,00
2.02.01.04.000	Impianti e macchinari	3.070.000,00	3.070.000,00



ELENCO DELLE PREVISIONI ANNUALI DI COMPETENZA E DI CASSA SECONDO LA STRUTTURA DEL PIANO DEI CONTI

Esercizio 2019

CODIFICA DEL PIANO DEI CONTI	DENOMINAZIONE VOCE del PIANO DEI CONTI	PREVISIONI dell'anno cui si riferisce il bilancio	
		COMPETENZA	CASSA
2.02.01.05.000	Attrezzature	65.000,00	65.000,00
2.02.01.07.000	Hardware	37.000,00	40.536,00
2.02.01.09.000	Beni immobili	145.468.744,75	149.769.376,41
2.02.01.10.000	Beni immobili di valore culturale, storico ed artistico	660.000,00	660.000,00
	Totale 2.02.01 (Beni materiali)	149.445.744,75	153.749.912,41
2.02.02.00.000	Terreni e beni materiali non prodotti		
2.02.02.01.000	Terreni	550.000,00	550.000,00
2.02.02.02.000	Patrimonio naturale non prodotto	147.637,72	1.170.310,86
	Totale 2.02.02 (Terreni e beni materiali non prodotti)	697.637,72	1.720.310,86
2.02.03.00.000	Beni immateriali		
2.02.03.02.000	Software	70.000,00	70.512,00
2.02.03.05.000	Incarichi professionali per la realizzazione di investimenti	0,00	47.552,68
	Totale 2.02.03 (Beni immateriali)	70.000,00	118.064,68
	Totale 2.02 (Investimenti fissi lordi e acquisto di terreni)	150.213.382,47	155.588.287,95
2.03.00.00.000	Contributi agli investimenti		
2.03.05.00.000	Contributi agli investimenti all'Unione Europea e al Resto del Mondo		
2.03.05.02.000	Contributi agli investimenti al Resto del Mondo	0,00	0,00
	Totale 2.03.05 (Contributi agli investimenti all'Unione Europea e al Resto del Mondo)	0,00	0,00
	Totale 2.03 (Contributi agli investimenti)	0,00	0,00
2.05.00.00.000	Altre spese in conto capitale		
2.05.02.00.000	Fondi pluriennali vincolati c/capitale		
2.05.02.01.000	Fondi pluriennali vincolati c/capitale	0,00	0,00
	Totale 2.05.02 (Fondi pluriennali vincolati c/capitale)	0,00	0,00
	Totale 2.05 (Altre spese in conto capitale)	0,00	0,00
	Totale 2 (Spese in conto capitale)	150.213.382,47	155.588.287,95
3.00.00.00.000	Spese per incremento attività finanziarie		
3.01.00.00.000	Acquisizioni di attività finanziarie		
3.01.01.00.000	Acquisizioni di partecipazioni e conferimenti di capitale		
3.01.01.03.000	Acquisizioni di partecipazioni e conferimenti di capitale in altre imprese	0,00	0,00
	Totale 3.01.01 (Acquisizioni di partecipazioni e conferimenti di capitale)	0,00	0,00
	Totale 3.01 (Acquisizioni di attività finanziarie)	0,00	0,00
	Totale 3 (Spese per incremento attività finanziarie)	0,00	0,00
4.00.00.00.000	Rimborso Prestiti		
4.03.00.00.000	Rimborso mutui e altri finanziamenti a medio lungo termine		
4.03.01.00.000	Rimborso Mutui e altri finanziamenti a medio lungo termine		
4.03.01.04.000	Rimborso Mutui e altri finanziamenti a medio lungo termine a Imprese	6.240.000,00	6.240.000,00
	Totale 4.03.01 (Rimborso Mutui e altri finanziamenti a medio lungo termine)	6.240.000,00	6.240.000,00
	Totale 4.03 (Rimborso mutui e altri finanziamenti a medio lungo termine)	6.240.000,00	6.240.000,00
	Totale 4 (Rimborso Prestiti)	6.240.000,00	6.240.000,00
5.00.00.00.000	Chiusura Anticipazioni ricevute da istituto tesoriere/cassiere		
5.01.00.00.000	Chiusura Anticipazioni ricevute da istituto tesoriere/cassiere		
5.01.01.00.000	Chiusura Anticipazioni ricevute da istituto tesoriere/cassiere		
5.01.01.01.000	Chiusura Anticipazioni ricevute da istituto tesoriere/cassiere	9.656.924,03	9.656.924,03



ELENCO DELLE PREVISIONI ANNUALI DI COMPETENZA E DI CASSA SECONDO LA STRUTTURA DEL PIANO DEI CONTI

Esercizio 2019

CODIFICA DEL PIANO DEI CONTI	DENOMINAZIONE VOCE del PIANO DEI CONTI	PREVISIONI dell'anno cui si riferisce il bilancio	
		COMPETENZA	CASSA
	Totale 5.01.01 (Chiusura Anticipazioni ricevute da istituto tesoriere/cassiere)	9.656.924,03	9.656.924,03
	Totale 5.01 (Chiusura Anticipazioni ricevute da istituto tesoriere/cassiere)	9.656.924,03	9.656.924,03
	Totale 5 (Chiusura Anticipazioni ricevute da istituto tesoriere/cassiere)	9.656.924,03	9.656.924,03
7.00.00.00.000	Uscite per conto terzi e partite di giro		
7.01.00.00.000	Uscite per partite di giro		
7.01.01.00.000	Versamenti di altre ritenute		
7.01.01.02.000	Versamento delle ritenute per scissione contabile IVA (Split Payment)	2.150.000,00	2.312.019,67
	Totale 7.01.01 (Versamenti di altre ritenute)	2.150.000,00	2.312.019,67
7.01.02.00.000	Versamenti di ritenute su Redditi da lavoro dipendente		
7.01.02.01.000	Versamenti di ritenute erariali su Redditi da lavoro dipendente riscosse per conto terzi	2.945.000,00	3.216.092,82
7.01.02.02.000	Versamenti di ritenute previdenziali e assistenziali su Redditi da lavoro dipendente riscosse per conto terzi	1.510.000,00	1.658.765,20
7.01.02.99.000	Altri versamenti di ritenute al personale dipendente per conto di terzi	910.000,00	1.134.265,86
	Totale 7.01.02 (Versamenti di ritenute su Redditi da lavoro dipendente)	5.365.000,00	6.009.123,88
7.01.03.00.000	Versamenti di ritenute su Redditi da lavoro autonomo		
7.01.03.01.000	Versamenti di ritenute erariali su Redditi da lavoro autonomo per conto terzi	0,00	0,00
	Totale 7.01.03 (Versamenti di ritenute su Redditi da lavoro autonomo)	0,00	0,00
7.01.99.00.000	Altre uscite per partite di giro		
7.01.99.01.000	Spese non andate a buon fine	50.000,00	50.000,00
7.01.99.03.000	Costituzione fondi economici e carte aziendali	250.000,00	250.000,00
7.01.99.06.000	Uscite derivanti dalla gestione degli incassi vincolati degli enti locali	4.000.000,00	4.000.000,00
	Totale 7.01.99 (Altre uscite per partite di giro)	4.300.000,00	4.300.000,00
	Totale 7.01 (Uscite per partite di giro)	11.815.000,00	12.621.143,55
7.02.00.00.000	Uscite per conto terzi		
7.02.04.00.000	Depositi di/presso terzi		
7.02.04.02.000	Restituzione di depositi cauzionali o contrattuali di terzi	260.000,00	266.195,00
	Totale 7.02.04 (Depositi di/presso terzi)	260.000,00	266.195,00
7.02.99.00.000	Altre uscite per conto terzi		
7.02.99.99.000	Altre uscite per conto terzi n.a.c.	3.262.577,50	4.671.791,19
	Totale 7.02.99 (Altre uscite per conto terzi)	3.262.577,50	4.671.791,19
	Totale 7.02 (Uscite per conto terzi)	3.522.577,50	4.937.986,19
	Totale 7 (Uscite per conto terzi e partite di giro)	15.337.577,50	17.559.129,74
	TOTALE GENERALE USCITE	228.523.978,67	246.477.682,80



SPESE PER TITOLI E MACROAGGREGATI PREVISIONI DI COMPETENZA

TITOLI E MACROAGGREGATI DI SPESA		PREVISIONI dell'anno 2019		PREVISIONI dell'anno 2020		PREVISIONI dell'anno 2021	
		Totale	- di cui non ricorrenti	Totale	- di cui non ricorrenti	Totale	- di cui non ricorrenti
	TITOLO 1 - Spese correnti						
101	Redditi da lavoro dipendente	14.130.443,14	0,00	12.926.562,61	0,00	12.629.035,92	0,00
102	Imposte e tasse a carico dell'ente	1.076.693,68	0,00	1.039.301,17	0,00	1.019.854,21	0,00
103	Acquisto di beni e servizi	12.267.639,64	2.870.003,13	8.270.229,18	113.739,88	8.212.276,10	55.786,80
104	Trasferimenti correnti	16.591.428,31	21.508,37	16.211.428,31	21.508,37	16.211.428,31	21.508,37
107	Interessi passivi	1.323.409,74	0,00	1.276.104,26	0,00	1.231.662,23	0,00
109	Rimborsi e poste correttive delle entrate	7.000,00	7.000,00	7.000,00	7.000,00	7.000,00	7.000,00
110	Altre spese correnti	1.679.480,16	509.298,12	1.367.242,86	153.000,00	1.392.235,56	153.000,00
100	Totale TITOLO 1	47.076.094,67	3.407.809,62	41.097.868,39	295.248,25	40.703.492,33	237.295,17
	TITOLO 2 - Spese in conto capitale						
202	Investimenti fissi lordi e acquisto di terreni	150.213.382,47	150.213.382,47	107.532.250,84	107.532.250,84	91.864.580,00	91.864.580,00
203	Contributi agli investimenti	0,00	0,00	0,00	0,00	0,00	0,00
205	Altre spese in conto capitale	0,00	0,00	0,00	0,00	0,00	0,00
200	Totale TITOLO 2	150.213.382,47	150.213.382,47	107.532.250,84	107.532.250,84	91.864.580,00	91.864.580,00
	TITOLO 3 - Spese per incremento attività finanziarie						
301	Acquisizioni di attività finanziarie	0,00	0,00	0,00	0,00	0,00	0,00
300	Totale TITOLO 3	0,00	0,00	0,00	0,00	0,00	0,00
	TITOLO 4 - Rimborso Prestiti						
403	Rimborso mutui e altri finanziamenti a medio lungo termine	6.240.000,00	5.000.000,00	1.669.539,80	500.000,00	1.488.981,83	500.000,00
400	Totale TITOLO 4	6.240.000,00	5.000.000,00	1.669.539,80	500.000,00	1.488.981,83	500.000,00
	TITOLO 5 - Chiusura Anticipazioni ricevute da istituto tesoriere/cassiere						
501	Chiusura Anticipazioni ricevute da istituto tesoriere/cassiere	9.656.924,03	0,00	9.686.276,13	0,00	9.686.276,13	0,00
500	Totale TITOLO 5	9.656.924,03	0,00	9.686.276,13	0,00	9.686.276,13	0,00
	TITOLO 7 - Uscite per conto terzi e partite di giro						
701	Uscite per partite di giro	11.815.000,00	0,00	11.815.000,00	0,00	11.815.000,00	0,00
702	Uscite per conto terzi	3.522.577,50	95.887,50	3.458.050,43	31.360,43	3.430.736,85	4.046,85
700	Totale TITOLO 7	15.337.577,50	95.887,50	15.273.050,43	31.360,43	15.245.736,85	4.046,85
TOTALE		228.523.978,67	158.717.079,59	175.258.985,59	108.358.859,52	158.989.067,14	92.605.922,02